



# Relatório e contas

---

ASSOCIAÇÃO DE SOLIDARIEDADE SOCIAL DA FREGUESIA DE GÂMBIA-PONTES-ALTO DA  
GUERRA  
RUA DA JUNTA N.º 1 (EN 10) – PONTES 265706424 [ass.fgpag@gmail.com](mailto:ass.fgpag@gmail.com)

*O presente documento tem como objetivo apresentar a  
situação financeira e económica da entidade.*

*ANO DE 2013*

---

## ÍNDICE

<b>1. Introdução</b>	02
<b>2. Relatório e Contas:</b>	
2.1. Enquadramento Económico	03
2.2. Atividade Desenvolvida	05
2.3. Perspetivas Futuras	06
2.4. Comentário aos Resultados Obtidos	06
2.5. Análise Económico-financeira	09
<b>3. Demonstrações Financeiras:</b>	
3.1. Balanço	13
3.2. Demonstração dos Resultados por Naturezas	14
3.2.1. Demonstração dos Resultados por Naturezas – resposta de centro de dia	14
3.2.2. Demonstração dos Resultados por Naturezas – resposta de apoio domiciliário	15
3.2.3. Demonstração dos Resultados por Naturezas – total das respostas	16
3.2.4. Demonstração dos Fluxos de Caixa	17
3.3. Anexo	18
<b>4. Convocatória da Assembleia Geral</b>	28
<b>5. Apuramento de Resultados</b>	29
<b>6. Conclusão</b>	30
<b>7. Parecer do Conselho Fiscal sobre o Relatório e Contas de 2013</b>	31
<b>8. Balancete anual</b>	32

## **1 – Introdução**

A direcção da Associação de Solidariedade Social da Freguesia de Gâmbia-Pontes-Alto da Guerra apresenta o Relatório e Contas do ano de 2013.

O prestar contas é o ato de relatar aos interessados, diretos e indiretos, a atividade da instituição no decurso de um período de tempo de 365/6 dias (um ano civil).

Além da obrigação legal e moral, trata-se de um ato de grande grandeza, pois é através dele que avaliamos e justificamos o dia-a-dia da instituição.

Após 34 meses do início das respostas sociais de **centro de dia** e **serviço de apoio domiciliário**, as quais iniciaram em março de 2011, é de enaltecer todo o esforço e trabalho desempenhado para prestar um serviço cada vez mais adaptado aos seus utentes, podendo assim dar uma melhor qualidade de vida, e como tal e de uma forma especial, agradecemos a todos os que se envolveram mais diretamente na organização das ações.

A direcção,

## 2 - Relatório e Contas

O Relatório e Contas deve ser apresentado em Assembleia Geral aos sócios assim como os demais documentos, o mesmo deve ter uma exposição fiel e clara sobre a evolução financeira, e o desempenho da sua posição.

### 2.1 - Enquadramento Económico

O objetivo da Associação é proporcionar respostas sociais inexistentes na Freguesia de Gâmbia-Pontes-Alto da Guerra onde existe uma população muito envelhecida e de grande carência económica, sendo uma IPSS não tem qualquer interesse lucrativo. Apesar das dificuldades e conjuntura em que se tem vivido nos últimos anos, esta entidade tem sobrevivido e crescendo lentamente apesar dos escassos recursos, os quais são: subsidio da Segurança Social, mensalidades dos utentes, quotas dos associados, donativos e algumas receitas provenientes dos eventos realizados.

O volume de negócios do exercício apresentado no ano de 2013 foi no valor de 64.466,84€ e como resultado líquido o valor de 15.244,65€.

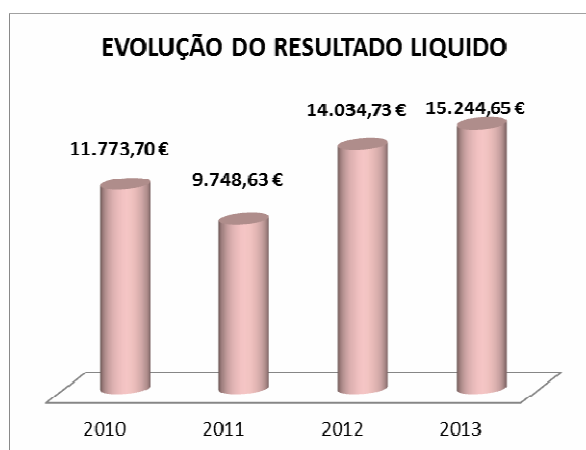
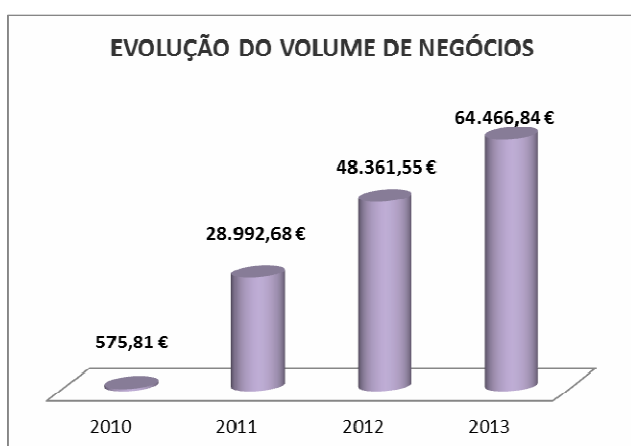

## **A Entidade**

A Associação de Solidariedade Social da Freguesia de Gâmbia-Pontes-Alto da Guerra foi criada por uma Comissão Instaladora em 27/10/2006 que mais tarde convidou um grupo de sócios fundadores para integrarem uma lista, destinada à eleição dos Corpos Sociais (Direção, Assembleia-Geral e Conselho Fiscal), os quais foram eleitos em 27/09/2009, em Assembleia Geral Constituinte, elegendo-se os respetivos corpos sociais, passando a responsabilidade da Comissão Instaladora, para a direção elegida, continuando esta a desenvolver os esforços necessários para que a Associação pudesse vingar nesta freguesia.

A Associação de Solidariedade Social da Freguesia de Gâmbia-Pontes-Alto da Guerra com sede na Rua da Junta n.º 1, 2910- 312 Setúbal, pessoa colectiva nº 509275060, tendo como atividade principal a ação social com as respostas sociais de centro de dia e serviço de apoio domiciliário, CAE N.º 88101.

A capacidade total que a Instituição possui para a resposta de centro de dia é de 39 utentes, no seu espaço físico, em Pontes e 40 utentes para a resposta de serviço de apoio domiciliário.

A presente entidade é uma IPSS (Instituição Particular de Solidariedade Social), desde o dia 23-02-2010.

A estrutura orgânica concebida para o desempenho das suas funções encontra-se definida no respectivo estatuto, sendo:

- **Assembleia Geral** é constituída por todos os sócios admitidos há pelo menos três meses, que tenham as suas quotas em dia e não se encontrem suspensos e é dirigida pela respetiva mesa, que tem a seguinte constituição:

<b>Presidente</b>	Manuel António Torres Damásio Neto
<b>1º Secretário</b>	Manuel Joaquim Sobral da Natividade
<b>2º Secretário</b>	Nuno Miguel Gouveia

Compete à mesa da assembleia geral dirigir, orientar e disciplinar os trabalhos da assembleia, entre outras competências previstas nos estatutos.

- As funções da **Direção** são as de gerir a associação e representá-la. E a mesma tem a seguinte constituição:

<b>Presidente</b>	Vítor Manuel dos Santos Algarvio
<b>Vice-presidente</b>	Luís Alberto Miranda Custódio
<b>Secretário</b>	Ana Maria da Silva Santos Chão
<b>Tesoureiro</b>	Albertina Maria Seroido Branco Lima
<b>Vogal</b>	Carmelinda Maria Emídeo Pereira

- **Concelho fiscal** é o órgão de fiscalização da instituição.

#### Constituição

<b>Presidente</b>	Américo Manuel Arsénio
<b>1º Vogal</b>	Joaquim Guerreiro Carrasquinho
<b>2º Vogal</b>	Rogério Joaquim Deodato

## **2.2 - Atividade desenvolvida**

No ano de referência, à semelhança do ano anterior, foram realizados vários eventos para angariação de fundos, tais como:

- ✓ Feira Cultural e Social
- ✓ XIV Festas do Moinho de Maré da Mourisca;
- ✓ XVI Festa do Idoso – Feira Solidária;

Manutenção do acordo com a Segurança Social celebrado em Dezembro de 2010;

Angariação de donativos;

Continuação da prestação de serviços no centro de dia e apoio domiciliário.

### 2.3 - Perspetivas Futuras

Temos como perspetivas futuras, a continuação do trabalho até aqui efetuado, aumentando o número de utentes, alargar o número de acordos com a Segurança Social, admissão de mais colaboradores, na sequência do alargamento do serviço de apoio domiciliário aos fins de semana (em curso desde 01/03/2014), com o objetivo de uma melhoria contínua no sentido de prestarmos um serviço de excelência a todos os que procuram a nossa instituição.

### 2.4. Comentário aos Resultados Obtidos

De seguida e com base na análise feita às demonstrações financeiras serão apresentados os resultados obtidos e um breve comentário reportando o período de 2013.

Os resultados obtidos são com base nos valores da Demonstração de Resultados.

Será ainda apresentada a evolução de custos e proveitos de 2010 a 2013 e como estão repartidos os mesmos.

#### Repartição dos gastos e ganhos do ano de 2013

##### ➤ Gastos

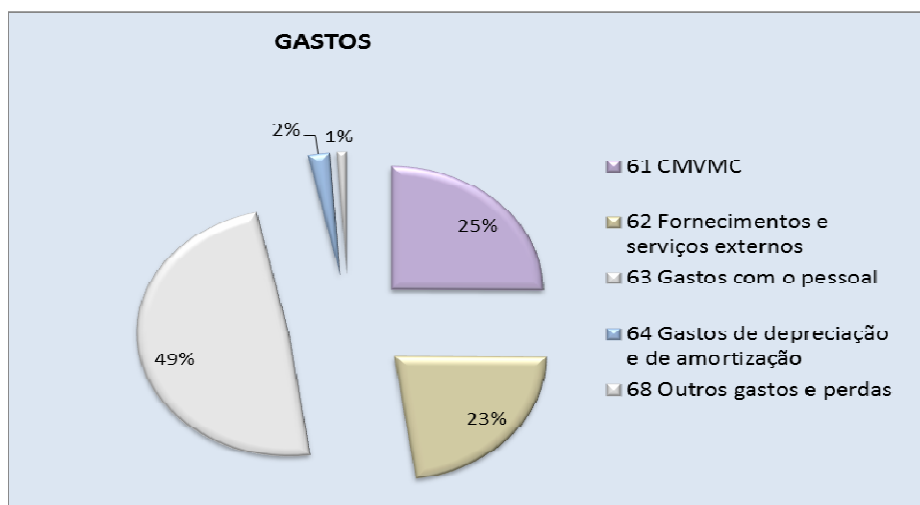

Como se pode verificar os maiores custos são com o pessoal, os FSE e a alimentação, representados nas contas 63, 62 e 61, respetivamente.



➤ **Ganhos**

Analisando os Ganhos e os Gastos, verifica-se que os valores recebidos da Segurança social apenas suportam os gastos com o pessoal, os gastos com a alimentação e fornecimentos e

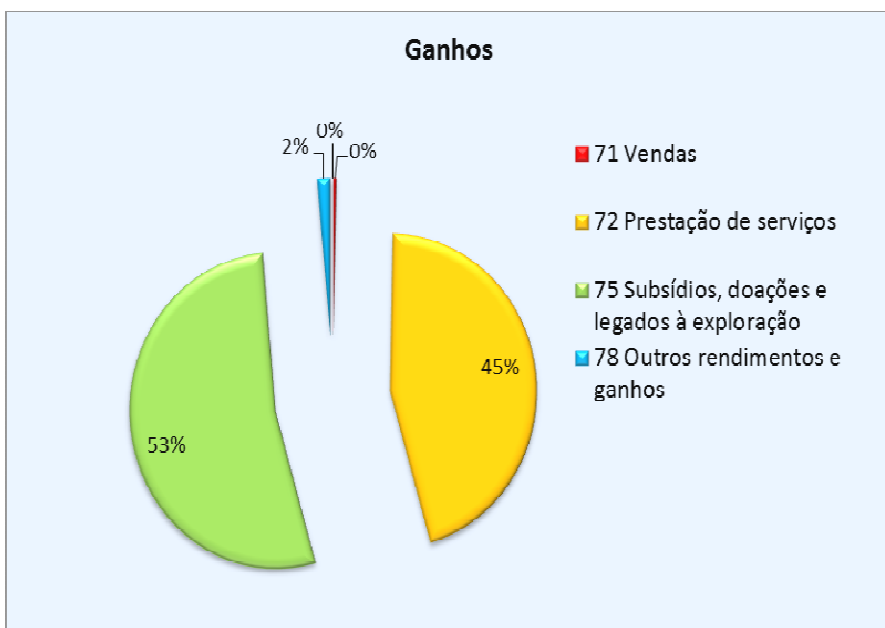

serviços externos (FSE) são suportados pelos valores recebidos das Prestações de serviços (mensalidades dos utentes e quotas dos associados).

**Repartição dos gastos e ganhos por resposta social**

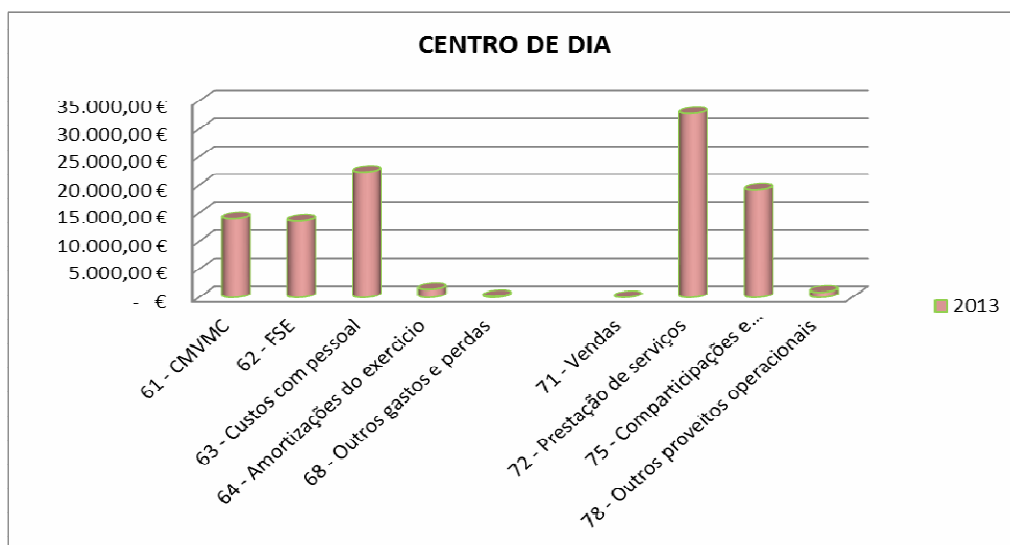

O resultado líquido desta resposta é de (1.446,20€).



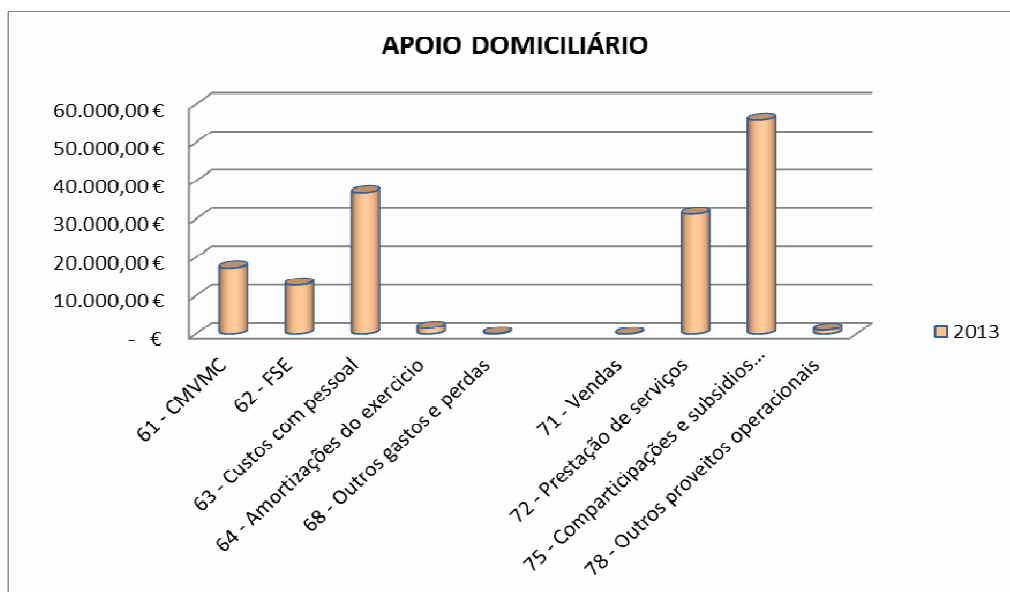

O resultado líquido desta resposta é de 19.599,92€.

### ***Evolução dos gastos e ganhos de 2010 a 2013***

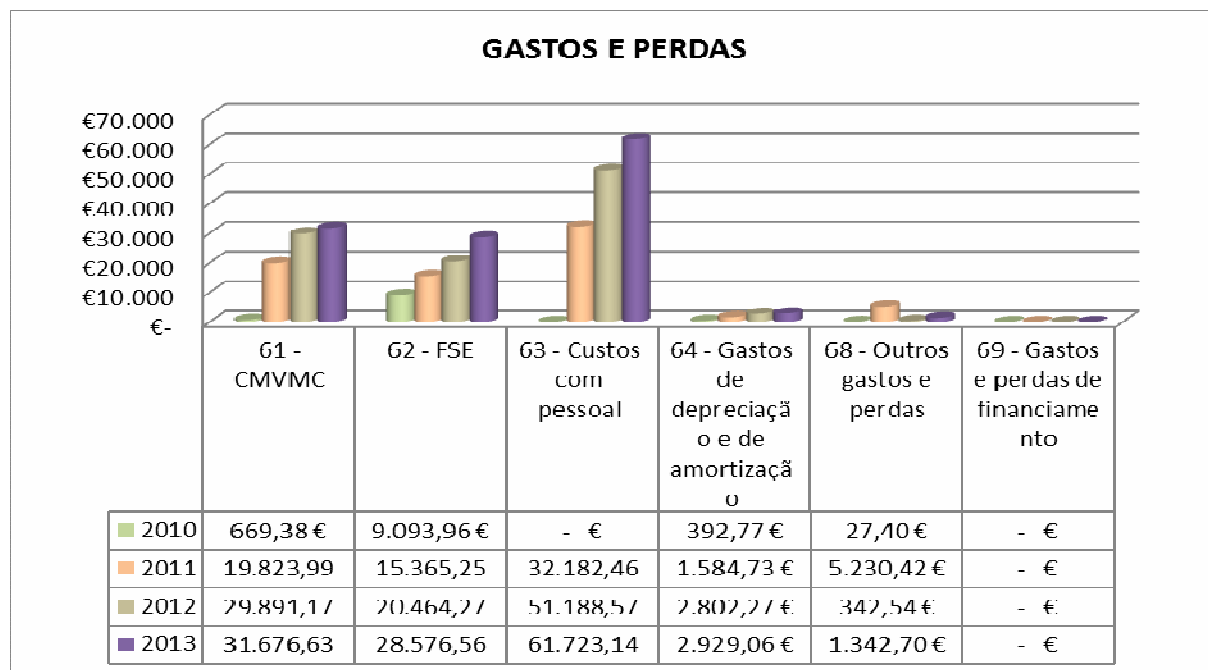

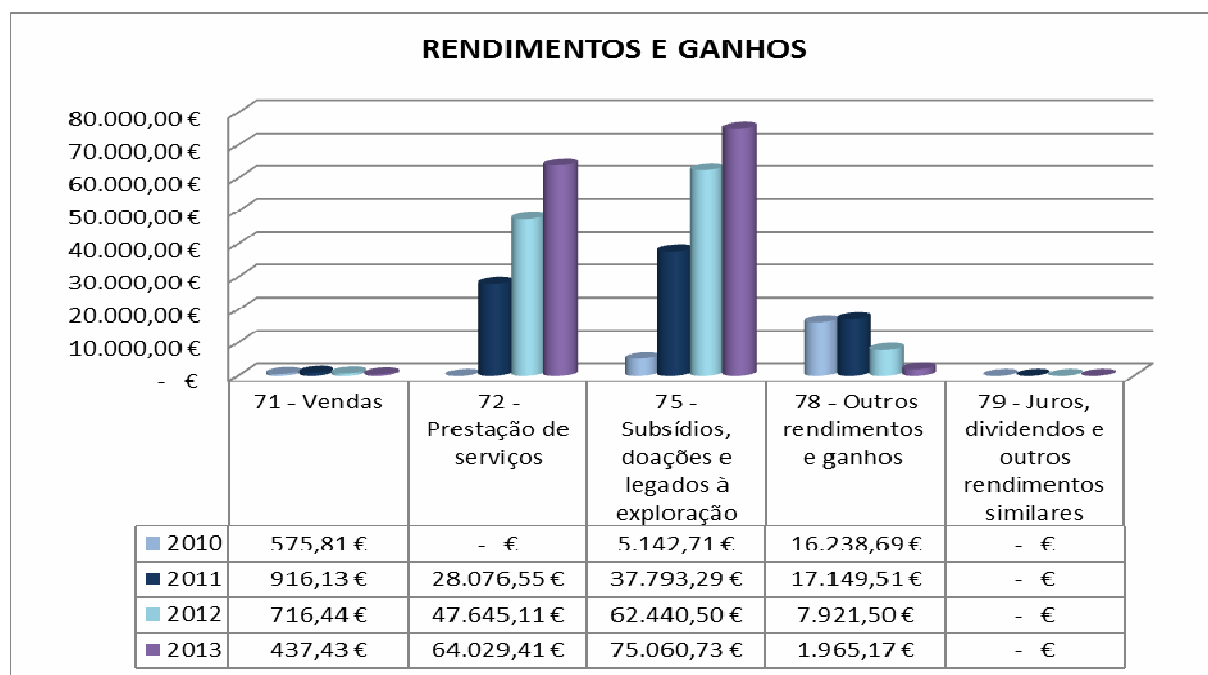

Nos gráficos apresentados anteriormente é visível onde cresceu/diminuiu as despesas e aumentou/reduziu as receitas.

## **2.5. Análise da situação Económica e financeira**

De seguida serão apresentados os desvios em valores absolutos, relativamente ao ano transato e orçamento previsto para o ano. O grau de execução do orçamento é representado em percentagem.

### **Rendimentos e Ganhos**

Os rendimentos obtidos no exercício em análise perfizeram um total de 141.492,74 euros, distribuídos pelas rubricas abaixo discriminadas. Este valor corresponde a um grau de execução do orçamento de 101,82% do valor orçamentado.

Rendimentos	Ano de 2012	Desvio ano anterior	Ano de 2013	Desvio orçado	Orçamento	Grau de execução do orçamento
Vendas	-716,44	-279,01	-437,43	-93,24	-530,67	82,43%
Prestação de serviços	-47645,11	16384,30	-64029,41	-191,16	-64220,57	99,70%
Subsídios, doações e legados à exploração	-62440,50	12620,23	-75060,73	3385,85	-71674,88	104,72%
Reversões	0,00	0,00	0,00	0,00	0,00	0,00%
Outros rendimentos e ganhos	-7921,50	-5956,33	-1965,17	-569,78	-2534,95	77,52%
Juros, dividendos e outros rendimentos	0,00	0,00	0,00	0,00	0,00	0,00%
<b>Total</b>	<b>-</b>	<b>22769,19</b>	<b>-</b>	<b>2531,67</b>	<b>-138961,07</b>	<b>101,82%</b>

Relativamente ao ano anterior verificou-se um acréscimo de rendimento no valor de 22.769,19 €, em que as principais fontes desse acréscimo foram as verbas provenientes da prestação de serviços e o subsídio à exploração.

É de salientar ainda que houve uma quebra acentuada nos outros rendimentos e ganhos, que são originados pelos donativos recebidos e receita dos eventos para angariação de fundos.

Relativamente aos rendimentos orçamentados para 2013, a diferença não é muito expressiva, sendo o seu valor de 2.531,67 €, tendo existindo um aumento na receita da Segurança Social, enquanto nas restantes rubricas houve uma ligeira redução, exceto a conta de outros rendimentos e ganhos (78).

## **Gastos e Perdas**

Os gastos realizados perfizeram um total de 126.248,09 €, correspondendo a um grau de execução do orçamento de 100,59 %.

<b>Gastos</b>	<b>Ano de 2012</b>	<b>Desvio ano anterior</b>	<b>Ano de 2013</b>	<b>Desvio orçado</b>	<b>Orçamento</b>	<b>Grau de execução do orçamento</b>
CMVMC	29891,17	1785,46	31676,63	550,24	31126,39	101,77%
Fornecimentos e serviços externos	20464,27	8112,29	28576,56	94,74	28481,82	100,33%
Gastos com o pessoal	51188,57	10534,57	61723,14	-455,97	62179,11	99,27%
Gastos de depreciação e de amortização	2802,27	126,79	2929,06	-64,12	2993,18	97,86%
Outros gastos e perdas	342,54	1000,16	1342,70	612,39	730,31	183,85%
<b>Total</b>	<b>104688,82</b>	<b>21559,27</b>	<b>126248,09</b>	<b>737,28</b>	<b>125510,81</b>	<b>100,59%</b>

O desvio do ano de 2012 para 2013 foi de 21.559,27 €, incidindo em maior valor nos gastos de FSE e Gastos com o pessoal.

O desvio apresentado relativamente aos orçamentados foi de 737,28 € a mais, sendo um desvio muito reduzido.

### ***3. Demonstrações Financeiras :***

De seguida são apresentadas as demonstrações financeiras:

Balanço;

Demonstração de resultados por naturezas – resposta centro de dia;

Demonstração de resultados por naturezas – resposta apoio domiciliário;

Demonstração de resultados por naturezas – total;

Demonstração de fluxos de caixa;

Anexo.

### 3.1. – Balanço

Balanço em 31-12-2013			
RUBRICAS	Notas	2013	2012
<b>ATIVO</b>			
<b>Ativo não corrente</b>			
Ativos fixos tangíveis	6	12037,09	12665,73
Bens do Património histórico e cultural		0,00	0,00
Propriedades de investimento		0,00	0,00
Ativos intangíveis		123,01	0,00
Investimentos Financeiros		0,00	0,00
Fundadores/beneméritos/patrocinadores/doadores /associados/ membros		0,00	0,00
Outros			
Subtotal		12160,10	12665,73
<b>Ativo corrente</b>			
Inventários		0,00	0,00
Clientes		0,00	0,00
Adiantamentos a fornecedores		0,00	600,00
Estado e outros entes públicos	16.1	2266,18	1907,19
Fundadores/beneméritos/patrocinadores/doadores /associados/ membros		0,00	0,00
Outras contas a receber		0,00	0,00
Diferimentos		0,00	0,00
Outros Ativos financeiros		0,00	0,00
Caixa e depósitos bancários	4	41836,33	25926,72
Outros		0,00	0,00
Subtotal		44102,51	28433,91
<b>Total do Ativo</b>		<b>56262,61</b>	<b>41099,64</b>
<b>FUNDOS PATRIMONIAIS E PASSIVO</b>			
<b>Fundos patrimoniais</b>			
Fundos	16.2	4281,81	4281,81
Excedentes técnicos		0,00	0,00
Reservas		0,00	0,00
Resultados transitados	16.2	35545,06	21510,33
Excedentes de revalorização		0,00	0,00
Outras variações nos fundos patrimoniais		0,00	0,00
Subtotal		39826,87	25792,14
Resultado líquido do período	16.2	15244,65	14034,73
<b>Total dos fundos patrimoniais</b>		<b>55071,52</b>	<b>39826,87</b>
<b>Passivo</b>			
<b>Passivo não corrente</b>			
Provisões		0,00	0,00
Provisões específicas		0,00	0,00
Financiamentos obtidos		0,00	0,00
Outras contas a pagar		0,00	0,00
Outros		0,00	0,00
Subtotal		0,00	0,00
<b>Passivo corrente</b>			
Fornecedores		0,00	0,00
Adiantamentos de clientes e utentes		0,00	0,00
Estado e outros entes públicos	16.1	1181,85	1251,74
Acionistas/Sócios		0,00	0,00
Fundadores/beneméritos/patrocinadores/doadores /associados/ membros		0,00	0,00
Financiamentos obtidos		0,00	0,00
Diferimentos		0,00	0,00
Outras contas a pagar		9,24	21,03
Outros passivos financeiros		0,00	0,00
Outros		0,00	0,00
Subtotal		1191,09	1272,77
<b>Total do passivo</b>		<b>1191,09</b>	<b>1272,77</b>
<b>Total dos fundos patrimoniais e passivos</b>		<b>56262,61</b>	<b>41099,64</b>

### 3.2. – Demonstração de Resultados por Naturezas

#### 3.2.1. - Demonstração de Resultados por Naturezas – resposta centro de dia

Demonstração de resultados por naturezas em 31-12-2013			
RUBRICAS	Notas	2013	2012
Vendas e serviços prestados	10	32730,70	26816,39
Subsídios à exploração	12	19209,56	14115,93
Trabalhos para a própria entidade		0,00	0,00
Custo das mercadorias vendidas e matérias consumidas	9	-14010,09	-13206,27
Fornecimentos e serviços externos		-13616,55	-17619,24
Gastos com o pessoal	15	-22253,65	-25594,29
Imparidade de inventários (perdas/reversões)		0,00	0,00
Provisões		0,00	0,00
Aumentos/reduções de justo valor		0,00	0,00
Outros rendimentos e ganhos	10	907,47	6643,89
Outros gastos e perdas		-169,32	-342,54
<b>Resultado antes de depreciação, gastos de financiamento e impostos</b>		<b>2798,11</b>	<b>-9186,13</b>
Gastos/reversões de depreciação e de amortização	6	-1351,91	-2288,24
Imparidade de investimentos depreciáveis/amortizáveis		0,00	0,00
<b>Resultado operacional (antes de gastos de financiamento e impostos)</b>		<b>-1351,91</b>	<b>-2288,24</b>
Juros e rendimentos similares obtidos		0,00	0,00
Juros e gastos similares suportados		0,00	0,00
<b>Resultado antes de impostos</b>		<b>1446,20</b>	<b>-11474,37</b>
<b>Imposto sobre o rendimento do período</b>		<b>0,00</b>	<b>0,00</b>



### 3.2.2. - Demonstração de Resultados por Naturezas – resposta apoio domiciliário

Demonstração de resultados por naturezas em 31-12-2013			
RUBRICAS	Notas	2013	2012
Vendas e serviços prestados	10	31298,71	21545,16
Subsídios à exploração	12	55851,17	48324,57
Trabalhos para a própria entidade		0,00	0,00
Custo das mercadorias vendidas e matérias consumidas	9	-17243,19	-16684,91
Fornecimentos e serviços externos		-12834,15	-2845,02
Gastos com o pessoal	15	-36868,53	-25594,29
Imparidade de inventários (perdas/reversões)		0,00	0,00
Provisões		0,00	0,00
Aumentos/reduções de justo valor		0,00	0,00
Outros rendimentos e ganhos	10	1057,70	1277,60
Outros gastos e perdas		-84,65	0,00
<b>Resultado antes de depreciação, gastos de financiamento e impostos</b>		<b>21177,07</b>	<b>26023,11</b>
Gastos/reversões de depreciação e de amortização	6	-1577,15	-514,03
Imparidade de investimentos depreciables/amortizáveis		0,00	0,00
<b>Resultado operacional (antes de gastos de financiamento e impostos)</b>		<b>-1577,15</b>	<b>-514,03</b>
Juros e rendimentos similares obtidos		0,00	0,00
Juros e gastos similares suportados		0,00	0,00
<b>Resultado antes de impostos</b>		<b>19599,92</b>	<b>25509,08</b>
<b>Imposto sobre o rendimento do período</b>		<b>0,00</b>	<b>0,00</b>

### 3.2.3. - Demonstração de Resultados por Naturezas – total

Demonstração de resultados por naturezas em 31-12-2013			
RUBRICAS	Notas	2013	2012
Vendas e serviços prestados	10	64466,84	48361,55
Subsídios à exploração	12	75060,73	62440,50
Trabalhos para a própria entidade		0,00	0,00
Custo das mercadorias vendidas e matérias consumidas	9	-31676,63	-29891,17
Fornecimentos e serviços externos		-28576,56	-20464,27
Gastos com o pessoal	15	-61723,14	-51188,57
Imparidade de inventários (perdas/reversões)		0,00	0,00
Provisões		0,00	0,00
Aumentos/reduções de justo valor		0,00	0,00
Outros rendimentos e ganhos	10	1965,17	7921,50
Outros gastos e perdas		-1342,70	-342,54
<b>Resultado antes de depreciação, gastos de financiamento e impostos</b>		<b>18173,71</b>	<b>16837,00</b>
Gastos/reversões de depreciação e de amortização	6	-2929,06	-2802,27
Imparidade de investimentos depreciables/amortizáveis		0,00	0,00
<b>Resultado operacional (antes de gastos de financiamento e impostos)</b>		<b>-2929,06</b>	<b>-2802,27</b>
Juros e rendimentos similares obtidos		0,00	0,00
Juros e gastos similares suportados		0,00	0,00
<b>Resultado antes de impostos</b>		<b>15244,65</b>	<b>14034,73</b>
<b>Imposto sobre o rendimento do período</b>		<b>0,00</b>	<b>0,00</b>

### 3.2.4. - Demonstração dos fluxos de caixa

Demonstração de fluxos de caixa em 31-12-2013			
RUBRICAS	Notas	2013	2012
<b>Fluxos de caixa das atividades operacionais - método direto</b>			
Recebimentos de membros		64733,83	47578,15
Pagamentos a fornecedores		-64932,09	-56943,80
Pagamentos ao pessoal		-43793,76	-34655,98
<i>Caixa gerada pelas operações</i>		<b>-43992,02</b>	<b>-44021,63</b>
Outros recebimentos/pagamentos		62220,72	53993,57
<i>Fluxos das atividades operacionais (1)</i>		<b>18228,70</b>	<b>9971,94</b>
<b>Fluxos de caixa das atividades de investimento</b>			
<b>Pagamentos respeitantes a:</b>			
Ativos fixos tangíveis		-2134,59	-4372,09
Ativos Intangíveis		-184,50	
Investimentos financeiros		0,00	0,00
<b>Recebimentos provenientes de:</b>			
Investimentos financeiros		0,00	0,00
Juros e rendimentos similares		0,00	0,00
<i>Fluxos de caixa das atividades de investimento (2)</i>		<b>-2319,09</b>	<b>-4372,09</b>
<b>Fluxos de caixa das atividades de financiamento</b>			
<b>Recebimentos provenientes de:</b>			
Financiamentos obtidos		0,00	0,00
Juros de financiamentos obtidos		0,00	0,00
<b>Pagamentos respeitantes a:</b>			
Financiamentos obtidos de depósitos bancários		0,00	0,00
Financiamentos obtidos de locação financeira		0,00	0,00
Juros e gastos similares		0,00	0,00
<b>Fluxos de caixa das atividades de financiamento (3)</b>		<b>0,00</b>	<b>0,00</b>
Variação de caixa e seus equivalentes (1+2+3)		15909,61	5599,85
Efeitos das diferenças de câmbio		0,00	0,00
Caixa e seus equivalentes no início do período		25926,72	20326,87
<b>Caixa e seus equivalentes no fim do período</b>	<b>4</b>	<b>41836,33</b>	<b>25926,72</b>

### **3.3. - Anexo**

#### **1 – IDENTIFICAÇÃO DA ENTIDADE:**

##### **1.1 – Designação da entidade**

Associação de Solidariedade Social da Freguesia de Gâmbia-Pontes-Alto da Guerra

##### **1.2 – Sede**

Rua da Junta n.º 1 – Pontes, 2910-312 Setúbal

##### **1.3 – Natureza da atividade**

A Associação de Solidariedade Social da Freguesia de Gâmbia-Pontes-Alto da Guerra, em 23-02-2010 foi oficialmente considerada como Instituição Particular de Solidariedade Social, publicado na mesma data no Diário da República n.º 37, tendo sido reconhecido o estatuto de utilidade pública. A ASSFGPAG tem como objecto principal a prestação de serviços no âmbito social, com as respostas de Centro de Dia e Serviço de Apoio Domiciliário.

##### **1.4 – Sempre que não exista outra referência os montantes encontram-se expressos em unidades de euro.**

#### **2 – REFERENCIAL CONTABILISTICO DE PREPARAÇÃO DAS DEMONSTRAÇÕES FINANCEIRAS**

##### **2.1 – Referencial contabilístico de preparação das demonstrações financeiras**

As presentes demonstrações financeiras foram elaboradas, de acordo com o modelo contabilístico para as entidades sem fins lucrativos, aprovado pelo Decreto-Lei n.º 36-A/2011, de 9 de março de 2011, com os ajustamentos necessários de acordo com o normativo mencionado. Instrumentos legais da NCRF-ESNL:

- Portaria n.º 105/2011, de 14 de março – Modelos de demonstrações financeiras;
- Portaria n.º 106/2011, de 14 de março – Código de contas;
- Aviso n.º 6 726 – B/2011 – 14 de março – NCRF-ESNL.

**2.2 – Indicação e justificação das disposições da NCRF-ESNL que, em casos excecionais, tenham sido derogadas e dos respetivos efeitos nas demonstrações financeiras, tendo em vista a necessidade de estas darem uma imagem verdadeira e apropriada do ativo, do passivo e dos resultados da entidade.**

No presente exercício não foram derogadas quaisquer disposições da NCRF-ESNL.

**2.3 – Indicação e comentário das contas do balanço e da demonstração dos resultados cujos conteúdos não sejam comparáveis com os do exercício anterior.**

As Demonstrações Financeiras são comparáveis em todos os aspetos com as do período anterior.

### **3 – PRINCIPAIS POLITICAS CONTABILISTICAS**

#### **3.1 – Bases de mensuração usadas na preparação das demonstrações financeiras:**

As demonstrações financeiras anexas foram preparadas a partir dos registos contabilísticos da ASSFGPAG, de acordo com a normalização contabilística para as entidades do setor não lucrativo (NCRF-ESNL).

#### **ATIVOS FIXOS TANGÍVEIS**

Os ativos fixos tangíveis adquiridos até 31 de dezembro de 2011 (data de transição para a NCRF-ESNL), encontram-se registados ao custo de aquisição de acordo com os princípios contabilísticos geralmente aceites até aquela data, deduzido das depreciações.

As taxas de depreciação utilizadas no ano de 2011, foram as de acordo com o estipulado no Decreto-Lei n.º 78/88 de 3 de Março em consonância com o disposto no Decreto Regulamentar 2/90.

Apesar de o normativo contabilístico ter sido alterado, a vida útil dos ativos adquiridos nos anos de 2010 e 2011 foi mantida, e após análise ao Decreto Regulamentar 25/2009, foi verificado que continuam em conformidade.

<b>Ativo fixo tangível</b>	<b>Vida útil estimada</b>
Equipamento básico	entre 5 a 8 anos
Equipamento administrativo	entre 5 a 8 anos
Equipamento de escritório	entre 7 a 8 anos

As vidas uteis e método das amortizações dos vários bens são revistos anualmente. O efeito de alguma alteração a estas estimativas será reconhecido prospetivamente na demonstração de resultados por naturezas.

As despesas de conservação e reparação que não aumentem a vida útil dos ativos nem resultem em benefícios ou melhorias significativas nos elementos dos ativos fixos tangíveis foram registadas como gastos do exercício em que ocorreram.

O desreconhecimento dos ativos fixos tangíveis, resultantes da venda ou abate são determinados pela diferença entre o preço de venda e o valor líquido contabilístico na data de alienação ou abate, sendo registadas na demonstração dos resultados por naturezas nas rubricas «Outros rendimentos e ganhos» ou «Outros gastos e perdas».

## **RÉDITO**

O rédito é mensurado pelo justo valor da contraprestação recebida ou a receber.

O rédito proveniente da venda de bens é reconhecido quando todas as seguintes condições são satisfeitas:

Todos os riscos e vantagens da propriedade dos bens foram transferidos para o comprador;  
A entidade não mantém qualquer controlo sobre os bens vendidos;  
O montante do rédito pode ser mensurado com fiabilidade;  
Os gastos suportados ou a suportar com a transacção podem ser mensurados com fiabilidade.

O rédito proveniente das prestações de serviços é reconhecido líquido de impostos, pelo justo valor do montante a receber.

O rédito proveniente da prestação de serviços é reconhecido com referência à fase de acabamento da transacção à data do relato, desde que todas as seguintes condições sejam satisfeitas:

O montante do rédito pode ser mensurado com fiabilidade:

- ❖ É provável que benefícios económicos futuros associados à transacção fluam para a entidade;
- ❖ Os gastos suportados ou a suportar com a transacção podem ser mensurados com fiabilidade;
- ❖ A fase de acabamento da transacção à data do relato pode ser valorizada com fiabilidade.

## IMPOSTOS SOBRE O RENDIMENTO

A ASSFGPAG está isenta do Imposto sobre o rendimento das pessoas coletivas de acordo com o disposto no art.º 10, n.º 1 alínea b) do CIRC.

## INSTRUMENTOS FINANCEIROS:

**Fornecedores e outras dívidas a terceiros** - As contas de fornecedores e de outros terceiros encontram-se mensurados pelo método do custo.

**Caixa e depósitos bancários** - Os montantes incluídos na rubrica caixa e seus equivalentes correspondem aos valores em caixa e depósitos bancários, ambos imediatamente realizáveis.

**Benefícios dos empregados** - Os benefícios de curto prazo dos empregados incluem salários, fornecimento de refeição, subsídio de férias e de Natal.

As obrigações decorrentes dos benefícios de curto prazo são reconhecidas como gastos no período em que os serviços são prestados, numa base não descontada por contrapartida do reconhecimento de um passivo que se extingue com o pagamento respetivo.

### 3.2 - Principais pressupostos relativos ao futuro

As demonstrações financeiras anexas foram preparadas no pressuposto da continuidade das operações a partir dos registos contabilísticos da ASSFGPAG.

## 4 – Fluxos de caixa

### 4.2 – Desagregação dos valores inscritos na rubrica de caixa e em depósitos bancários

Descrição	31-12-2013	Observações
<b>Caixa e depósitos bancários Ativos</b>		
Caixa	478,62	
Depósitos à ordem	41.357,71	
Outros depósitos bancários	0,00	
<b>Total</b>	<b>41.836,33</b>	



## 5 – Políticas contabilísticas, alterações nas estimativas contabilísticas e erros.

5.1. – Quando a aplicação de uma disposição desta Norma tiver efeitos no período corrente ou em qualquer período anterior, salvo se for impraticável determinar a quantia do ajustamento, ou puder ter efeitos em períodos futuros, uma entidade deve divulgar apenas nas demonstrações financeiras do período corrente:

a) A natureza da alteração na política contabilística;

As políticas contabilísticas não foram alteradas.

b) A natureza do erro material de período anterior e seus impactos nas demonstrações financeiras desses períodos;

Não foram encontrados quaisquer erros do período anterior.

## 6 – Ativos fixos tangíveis

- a) Os ativos fixos tangíveis adquiridos encontram-se registados ao custo de aquisição, deduzido das correspondentes depreciações acumuladas.
- b) As depreciações foram efetuadas de acordo com as taxas estipuladas no Decreto-Lei n.º 78/88 de 3 de Março e a vida útil de acordo com o Decreto Regulamentar 25/2009.

Descrição	31.12.2012	Adições	Abate	Transferência	31-12-2013
Bens do património histórico e cultural					
Terrenos e recursos naturais	0,00	0,00	0,00	0,00	0,00
Edifícios e outras construções	0,00	0,00	0,00	0,00	0,00
Equipamento básico	13325,29	690,00	0,00	0,00	14015,29
Equipamento de transporte	0,00	0,00	0,00	0,00	0,00
Equipamento administrativo	4112,21	1548,93	0,00	0,00	5661,14
Equipamentos biológicos	0,00	0,00	0,00	0,00	0,00
Outros ativos tangíveis	0,00	0,00	0,00	0,00	0,00
Investimentos em curso - ativos tangíveis	0,00	0,00	0,00	0,00	0,00
<b>Ativo tangível bruto</b>	<b>17437,50</b>	<b>2238,93</b>	<b>0,00</b>	<b>0,00</b>	<b>19676,43</b>
Depreciações acumuladas	4771,77	2867,57	0,00	0,00	7639,34
Perdas por imparidade e reversões acumuladas	0,00	0,00	0,00	0,00	0,00
<b>Depreciação acumulada</b>	<b>4771,77</b>	<b>2867,57</b>	<b>0,00</b>	<b>0,00</b>	<b>7639,34</b>
<b>Ativo tangível líquido</b>	<b>12665,73</b>	<b>-628,64</b>	<b>0,00</b>	<b>0,00</b>	<b>12037,09</b>

## 9 – Inventários

As mercadorias e as matérias-primas, subsidiárias e de consumo encontram-se mensuradas ao custo de aquisição, utilizando-se o FIFO como fórmula de custeio. O sistema de inventário utilizado é o permanente.

Em 31 de dezembro de 2013 e 2012, os inventários da entidade detalham-se conforme segue:

Rubricas	31-12-2013		31-12-2012	
	Quantia bruta	Quantia líquida	Quantia bruta	Quantia líquida
Matérias-primas, subsidiárias e de consumo	0,00	0,00	0,00	0,00
Mercadorias	31.676,63	31.676,63	29.891,19	29.891,19
<b>Total</b>	<b>31.676,63</b>	<b>31.676,63</b>	<b>29.891,19</b>	<b>29.891,19</b>

### Quantia de inventários reconhecida como gastos durante o período

Quantia de inventários reconhecida como um gasto durante o período findo em 31 de dezembro de 2013, detalha-se conforme segue:

Movimentos	2013		2012	
	Mercadorias	Matérias-primas subsidiárias e de consumo	Mercadorias	Matérias-primas subsidiárias e de consumo
Saldo inicial	0,00	0,00	0,00	0,00
Compras	31.676,63	0,00	29.891,19	0,00
Regularizações	0,00	0,00	0,00	0,00
<b>Saldo final</b>	<b>0,00</b>	<b>0,00</b>	<b>0,00</b>	<b>0,00</b>
<b>Gastos no exercício</b>	<b>31.676,63</b>	<b>0,00</b>	<b>29.891,19</b>	<b>0,00</b>

## 10 – Rédito

Quantia de cada categoria significativa de rédito reconhecida durante o período incluindo o rédito proveniente de:

Rubricas	31-12-2013	31-12-2012	Varição
<b>71 - Vendas</b>			
Produtos para consumo	0,00	0,00	0,00
Receita do bar	437,43	716,44	-279,01
<b>72 - Prestação de serviços</b>			
Centro de dia	26.325,14	19.937,22	6.387,92
Apoio domiciliário	27.466,06	21.419,39	6.046,67
Quotizações	5.490,00	6.288,50	-798,50
<b>75 - Subsídios, doações e legados à exploração</b>			
Segurança Social			
Centro de dia	16.400,12	13.713,48	2.686,64
Apoio domiciliário	51.425,13	48.324,57	3.100,56
Outros (IEFP)	11.983,69	402,45	11.581,24
<b>76 - Reversões</b>			
Seguro Acidentes de trabalho	0,00	0,00	0,00
<b>78 - Outros rendimentos e ganhos</b>			
Outros	0,00	0,00	0,00
<b>78 - Outros rendimentos e ganhos</b>			0,00
Diversos	105,39	365,21	-259,82
Donativos	500,00	2.103,02	-1.603,02
Eventos	1.359,78	5.453,27	-4.093,49
<b>Total</b>	<b>141.492,74</b>	<b>118.723,55</b>	<b>22.769,19</b>

## 12 – Subsídios e outros apoios

A ASSFGPAG recebe um subsídio à exploração concedido pelo Instituto da Segurança social, no regime de duodécimos, detalhando-se da seguinte forma:

Descrição – respostas sociais	N.º de médio de utentes por resposta no acordo	Valor mensal por utente	Valor recebido no ano - 2013
Centro de dia	11	104,83	16.400,12
Apoio domiciliário	17	241,37	51.425,13
			<b>67.825,25</b>

A ASSFGPAG ainda obteve um subsídio no valor de 11.983,69€, no âmbito do contrato de emprego de inserção.

## 15 – Benefícios dos empregados

Os gastos com o pessoal foram os seguintes, os quais foram repartidos 33,33% para a resposta social de CD e 66,67% para a resposta de SAD:

Gastos com pessoal	31-12-2012	31-12-2012
Remunerações dos colaboradores da ASSFGPAG	50.079,80	41.693,66
Encargos sobre remunerações do pessoal da ASSFGPAG	8.976,38	8.471,27
Outros gastos	2.666,96	1.023,64
<b>Total</b>	<b>61.723,14</b>	<b>51.188,57</b>

A rubrica «Outros gastos» inclui gastos com a medicina no trabalho, seguro de acidentes no trabalho; Vestuário e Higiene e Segurança no trabalho).

## 16 – Outras informações

### 16.1 – Estado e outros entes públicos

Em 31 de dezembro de 2013 e 2012, a rubrica de «Estado e outros entes públicos» apresentava a seguinte decomposição.

Descrição	31-12-2013		31-12-2012	
	Corrente	Total	Corrente	Total
<b>Estado e outros entes públicos</b>				
<b>Ativos</b>				
Imposto sobre o valor acrescentado	2.266,18	2.266,18	1.907,19	1.907,19
<b>Total do ativo</b>	<b>2.266,18</b>	<b>2.266,18</b>	<b>1.907,19</b>	<b>1.907,19</b>
<b>Passivos</b>				
Imposto sobre o rendimento	0,00	0,00	0,00	0,00
Retenção de impostos sobre o rendimento	176,23	176,23	169,46	169,46
Imposto sobre o valor acrescentado	0,00	0,00	0,00	0,00
Contribuição para a segurança social	1.005,62	1.005,62	1.082,28	1.082,28
<b>Total do passivo</b>	<b>1.181,85</b>	<b>1.181,85</b>	<b>1.251,74</b>	<b>1.251,74</b>
<b>Total Líquido</b>	<b>1.084,33</b>	<b>1.084,33</b>	<b>655,45</b>	<b>655,45</b>

### 16.2 – Fundos patrimoniais

Em 31 de dezembro de 2013 e 2012, a rubrica dos «Fundos patrimoniais» apresentava a seguinte decomposição:

Fundos Patrimoniais	31-12-2012	31-12-2012
Fundos	4.281,81	4.281,81
Outras variações de fundos patrimoniais	0,00	0,00
Resultados transitados	35.557,06	21.510,33
Resultado líquido do período	15.244,65	14.034,73
<b>Total</b>	<b>55.083,52</b>	<b>39.826,87</b>

## 16.3 – Demonstração de resultados por centro de custo

(em euros)

Contas	Respostas Sociais/ Actividade	RESPOSTAS SOCIAIS		OUTRAS ACTIVIDADES			TOTAL	ESTRUT. %
		CENTRO DE DIA	APOIO DOMICILIÁRIO	BAR	LAVANDARIA	RECREATIVAS E DE LAZER		
71	Vendas	0,00	0,00	437,43	0,00	0,00	437,43	0,31%
711	Mercadorias - Bar	0,00	0,00	437,43	0,00	0,00	437,43	0,31%
72	Prestações de Serviços	32.730,70	31.298,71	0,00	0,00	0,00	64029,41	45,25%
721	Quotas dos utilizadores/ Mensalidades	28.887,70	29.651,71	0,00	0,00	0,00	58539,41	41,37%
722	Quotizações e Jóias	3.843,00	1.647,00	0,00	0,00	0,00	5490,00	3,88%
75	Subsídios, doações e legados à exploração	19.209,56	55.851,17	0,00	0,00	0,00	75060,73	53,05%
7511	Segurança Social	13.837,56	49.239,48	0,00	0,00	0,00	63077,04	44,58%
751113	IEFP	5.372,00	6.611,69	0,00	0,00	0,00	11983,69	8,47%
78	Outros Rendimentos e Ganhos	907,47	1.057,70	0,00	0,00	0,00	1965,17	1,39%
788	Outros	73,77	31,62	0,00	0,00	0,00	105,39	0,07%
788871001	Donativos espontâneos	0,00	0,00	0,00	0,00	0,00	0,00	0,00%
788871002	Receita de eventos	609,56	750,22	0,00	0,00	0,00	1359,78	0,96%
788871003	Donativos	224,14	275,86	0,00	0,00	0,00	500,00	0,35%
	Sub-total (1)	52.847,73	88.207,58	437,43	0,00	0,00	141.492,74	100,00%
61	CMVMC	14.010,09	17.243,19	423,35	0,00	0,00	31.676,63	25,1%
611	Mercadorias - Bar	0,00	0,00	423,35	0,00	0,00	423,35	0,3%
6112	Alimentação dos utentes	14.010,09	17.243,19	0,00	0,00	0,00	31.253,28	24,8%
62	Fornecimentos e Serv.Extenos	13.616,55	12.834,15	0,00	1.708,38	0,00	28.576,56	21,4%
622	Serviços especializados	4.231,16	3.923,72	0,00	0,00	0,00	8.154,88	6,5%
6221/ 6222/	Trabalhos especializados/ Publicidade e							
6228	propaganda/ Outros	1.599,23	799,49	0,00	0,00	0,00	2.398,72	1,9%
6224	Honorários	2.474,48	3.045,52	0,00	0,00	0,00	5.520,00	4,4%
6226	Conservação e reparação	157,45	78,71	0,00	0,00	0,00	236,16	0,2%
623	Materiais	1.577,03	935,76	0,00	560,17	0,00	3.072,96	1,2%
6231/ 6232/	Ferramentas e utensilios/ Livros e							
6234	documentação técnica/ Artigos para oferta	254,39	127,17	0,00	0,00	0,00	381,56	0,3%
6233	Material de Escritório	402,09	494,88	0,00	0,00	0,00	896,97	0,7%
62381	Diversos para o centro	293,06	0,00	0,00	0,00	0,00	293,06	0,2%
62382	Atividades com os idosos	351,98	175,96	0,00	0,00	0,00	527,94	0,4%
62383	Lavandaria	0,00	0,00	0,00	560,17	0,00	560,17	0,4%
62389	Outros	275,52	137,74	0,00	0,00	0,00	413,26	2,7%
624	Energia e Fluidos	4.487,39	4.178,53	0,00	1.148,21	0,00	9.814,13	7,8%
6241	Eletricidade	2.647,31	1.323,46	0,00	608,96	0,00	4.579,73	3,6%
6242111	Combustível - CD	1.454,12	1.454,12	0,00	0,00	0,00	2.908,24	2,3%
6242112	Combustível - SAD	0,00	1.208,00	0,00	302,00	0,00	1.510,00	1,2%
6243	Água	385,96	192,95	0,00	237,25	0,00	816,16	0,6%
625	Deslocações, estadas e transportes	74,40	37,20	0,00	0,00	0,00	111,60	0,1%
626	Serviços Diversos	3.246,56	3.758,95	0,00	0,00	0,00	7.422,99	5,9%
6262	Comunicação	894,68	1.101,15	0,00	0,00	0,00	1.995,83	1,6%
6263	Seguros	1.004,70	1.004,70	0,00	0,00	0,00	2.009,40	1,6%
6266	Despesas de representação	21,55	21,55	0,00	0,00	0,00	43,10	0,0%
6267	Limpeza, Higiene e conforto	1.325,63	1.631,55	0,00	0,00	0,00	2.957,18	2,3%
6268	Outros serviços	187,15	230,33	0,00	0,00	0,00	417,48	0,3%
63	Gastos com o Pessoal	22.253,65	36.868,53	0,00	2.600,96	0,00	61.723,14	48,9%
632	Remunerações do pessoal	17.617,77	29.861,07	0,00	2.600,96	0,00	50.079,80	39,7%
635	Encargos sobre remunerações	3.594,02	5.382,36	0,00	0,00	0,00	8.976,38	7,1%
636	Seguros de acidentes do trabalho	277,50	555,01	0,00	0,00	0,00	832,51	0,7%
638	Outros gastos com o pessoal	764,35	1.070,10	0,00	0,00	0,00	1.834,45	1,5%
64	Gastos de depreciação e de amortização	1.351,91	1.577,15	0,00	0,00	0,00	2.929,06	2,3%
68	Outros gastos e perdas	169,32	84,65	0,00	0,00	0,00	1.342,70	1,1%
681	Impostos	262,51	131,24	0,00	0,00	0,00	393,75	0,3%
686	Outras perdas em investimentos	63,32	31,66	0,00	0,00	0,00	94,98	0,1%
6881	Outras	400,02	199,98	0,00	0,00	0,00	600,00	0,5%
6883	Quotizações	39,34	19,66	0,00	0,00	0,00	59,00	0,0%
6888	Outros não especificados	129,99	64,98	0,00	0,00	0,00	194,97	0,2%
	Sub-total (2)	51.401,53	68.607,67	423,35	4.309,34	0,00	126.248,09	98,8%
	RESULTADOS OPERACIONAIS (1)-(2)=(3)	1.446,20	19.599,92	14,08	-4.309,34	0,00	15.244,65	

#### **4 - Convocatória da Assembleia Geral**

Ao abrigo do Artigo 23º dos Estatutos da Associação de Solidariedade Social da Freguesia de Gâmbia – Pontes – Alto da Guerra, convoco todos os sócios para uma sessão ordinária da Assembleia-Geral da Associação de Solidariedade Social da Freguesia de Gâmbia – Pontes – Alto da Guerra, para o dia 31 de março de 2014, pelas 20:30 horas, no auditório da Junta de Freguesia de Gâmbia-Pontes-Alto da Guerra, sito na Rua da Junta, nº 1 – EN 10, na localidade das Pontes, 2910-312 Setúbal, desta Freguesia, com a seguinte ORDEM DE TRABALHOS:

PONTO UM – DISCUSSÃO E VOTAÇÃO DO RELATÓRIO E CONTAS DE GERÊNCIA DO ANO 2013.

PONTO DOIS – DIVERSOS ASSUNTOS.

Setúbal (Pontes), 17 de março de 2013

O PRESIDENTE DA ASSEMBLEIA-GERAL,



## 5 – Apuramento de Resultados

<table border="0"> <tr><td colspan="2">61 - CMVMC</td></tr> <tr><td>si) 31.676,63 €</td><td>31.676,63 € (a)</td></tr> </table>		61 - CMVMC		si) 31.676,63 €	31.676,63 € (a)	<table border="0"> <tr><td colspan="2">811 - RESULTADO ANTES DE IMPOSTOS</td></tr> <tr><td>a) 31.676,63 €</td><td>437,43 € (g)</td></tr> <tr><td>b) 28.576,56 €</td><td>64.029,41 € (h)</td></tr> <tr><td>c) 61.723,14 €</td><td>75.060,73 € (i)</td></tr> <tr><td>d) 2.929,06 €</td><td>- € (j)</td></tr> <tr><td>e) 1.342,70 €</td><td>1.965,17 € (k)</td></tr> <tr><td>f) - €</td><td></td></tr> <tr><td colspan="2">15.244,65</td></tr> <tr><td>l) €</td><td></td></tr> </table>		811 - RESULTADO ANTES DE IMPOSTOS		a) 31.676,63 €	437,43 € (g)	b) 28.576,56 €	64.029,41 € (h)	c) 61.723,14 €	75.060,73 € (i)	d) 2.929,06 €	- € (j)	e) 1.342,70 €	1.965,17 € (k)	f) - €		15.244,65		l) €		<table border="0"> <tr><td colspan="2">71 - VENDAS</td></tr> <tr><td>g) 437,43 €</td><td>437,43 € (si)</td></tr> </table>		71 - VENDAS		g) 437,43 €	437,43 € (si)
61 - CMVMC																															
si) 31.676,63 €	31.676,63 € (a)																														
811 - RESULTADO ANTES DE IMPOSTOS																															
a) 31.676,63 €	437,43 € (g)																														
b) 28.576,56 €	64.029,41 € (h)																														
c) 61.723,14 €	75.060,73 € (i)																														
d) 2.929,06 €	- € (j)																														
e) 1.342,70 €	1.965,17 € (k)																														
f) - €																															
15.244,65																															
l) €																															
71 - VENDAS																															
g) 437,43 €	437,43 € (si)																														
<table border="0"> <tr><td colspan="2">62 - FSE</td></tr> <tr><td>si) 28.576,56 €</td><td>- € (si)</td></tr> <tr><td></td><td>28.576,56 € (b)</td></tr> </table>		62 - FSE		si) 28.576,56 €	- € (si)		28.576,56 € (b)	<table border="0"> <tr><td colspan="2">8121 - IMPOSTO ESTIMADO PARA O PERÍODO</td></tr> <tr><td>- €</td><td>- €</td></tr> </table>		8121 - IMPOSTO ESTIMADO PARA O PERÍODO		- €	- €	<table border="0"> <tr><td colspan="2">72 - PRESTAÇÃO DE SERVIÇOS</td></tr> <tr><td>SI) - €</td><td>64.029,41 € (si)</td></tr> <tr><td>h) 64.029,41 €</td><td></td></tr> </table>		72 - PRESTAÇÃO DE SERVIÇOS		SI) - €	64.029,41 € (si)	h) 64.029,41 €											
62 - FSE																															
si) 28.576,56 €	- € (si)																														
	28.576,56 € (b)																														
8121 - IMPOSTO ESTIMADO PARA O PERÍODO																															
- €	- €																														
72 - PRESTAÇÃO DE SERVIÇOS																															
SI) - €	64.029,41 € (si)																														
h) 64.029,41 €																															
<table border="0"> <tr><td colspan="2">63 - GASTOS COM O PESSOAL</td></tr> <tr><td>si) 61.861,98 €</td><td>138,84 € (si)</td></tr> <tr><td></td><td>61.723,14 € (c)</td></tr> </table>		63 - GASTOS COM O PESSOAL		si) 61.861,98 €	138,84 € (si)		61.723,14 € (c)	<table border="0"> <tr><td colspan="2">818 - Resultado Líquido</td></tr> <tr><td></td><td>15.244,65 € (l)</td></tr> </table>		818 - Resultado Líquido			15.244,65 € (l)	<table border="0"> <tr><td colspan="2">75 - SUBSÍDIOS, DOAÇÕES E LEGADOS À EXPLORAÇÃO</td></tr> <tr><td>i) 75.060,73 €</td><td>75.060,73 € (si)</td></tr> </table>		75 - SUBSÍDIOS, DOAÇÕES E LEGADOS À EXPLORAÇÃO		i) 75.060,73 €	75.060,73 € (si)												
63 - GASTOS COM O PESSOAL																															
si) 61.861,98 €	138,84 € (si)																														
	61.723,14 € (c)																														
818 - Resultado Líquido																															
	15.244,65 € (l)																														
75 - SUBSÍDIOS, DOAÇÕES E LEGADOS À EXPLORAÇÃO																															
i) 75.060,73 €	75.060,73 € (si)																														
<table border="0"> <tr><td colspan="2">64 - GASTOS DE DEPRECIACÃO E DE AMORTIZACÃO</td></tr> <tr><td>si) 2.929,06 €</td><td>2.929,06 € (d)</td></tr> </table>		64 - GASTOS DE DEPRECIACÃO E DE AMORTIZACÃO		si) 2.929,06 €	2.929,06 € (d)			<table border="0"> <tr><td colspan="2">76 - Reversões</td></tr> <tr><td>j) - €</td><td>- € (si)</td></tr> </table>		76 - Reversões		j) - €	- € (si)																		
64 - GASTOS DE DEPRECIACÃO E DE AMORTIZACÃO																															
si) 2.929,06 €	2.929,06 € (d)																														
76 - Reversões																															
j) - €	- € (si)																														
<table border="0"> <tr><td colspan="2">68 - OUTROS GASTOS E PERDAS</td></tr> <tr><td>si) 1.342,70 €</td><td>1.342,70 € (e)</td></tr> </table>		68 - OUTROS GASTOS E PERDAS		si) 1.342,70 €	1.342,70 € (e)			<table border="0"> <tr><td colspan="2">78 - Outros rendimentos e ganhos</td></tr> <tr><td>k) 1.965,17 €</td><td>1.965,17 € (si)</td></tr> </table>		78 - Outros rendimentos e ganhos		k) 1.965,17 €	1.965,17 € (si)																		
68 - OUTROS GASTOS E PERDAS																															
si) 1.342,70 €	1.342,70 € (e)																														
78 - Outros rendimentos e ganhos																															
k) 1.965,17 €	1.965,17 € (si)																														
<table border="0"> <tr><td colspan="2">69 - GASTOS E PERDAS DE FINANCIAMENTO</td></tr> <tr><td>si) - €</td><td>- € (f)</td></tr> </table>		69 - GASTOS E PERDAS DE FINANCIAMENTO		si) - €	- € (f)																										
69 - GASTOS E PERDAS DE FINANCIAMENTO																															
si) - €	- € (f)																														

## **6 – Conclusão**

O Relatório e Contas tem por base todos os acontecimentos ocorridos no período da atividade do ano de 2013.

O presente relatório tem informações financeiras que se destinam a ser interpretadas pelo Conselho Fiscal assim como os seus associados, sendo da responsabilidade da contabilidade em consonância com a direção a sua elaboração, e os factos relatados da responsabilidade desta última.

Tem como objetivo dar uma imagem verdadeira, fiável e clara da Associação e permitir uma fácil interpretação do seu conteúdo a qualquer utilizador da informação.

O objeto central desta instituição é o de prestar o melhor serviço possível aos seus utentes, dentro das respostas sociais onde se inserem. Se o conseguirmos, damos por bem empregue o nosso esforço. Se o não conseguirmos, teremos a plena consciência que fizemos tudo o que foi humanamente possível para alcançar esse objetivo e a nossa promessa de que vamos continuar a esforçar-nos para fazermos melhor.

Sendo uma Instituição Sem Fins Lucrativos, como tal a Direção, apresenta à Assembleia Geral a seguinte:

### **Proposta**

1. Que seja aprovado o Relatório e Contas do exercício de 2013.
2. Que os Resultados líquidos do exercício de 2013, no valor de 15.244,65€ sejam transferidos para Resultados Transitados.
3. Que seja aprovado um voto de louvor a todos aqueles que contribuíram direta ou indiretamente para o desenvolvimento da atividade, assim como a todos os associados em regime de voluntariado que contribuíram com o seu desempenho para os resultados obtidos durante o exercício.

A DIREÇÃO,

## **7. Parecer do Conselho Fiscal sobre o Relatório e Contas de 2013**

# ***8 – Balancete Anual - analítico***

## Balancete Analítico

Dezembro

**z01 ASSOC. SOLD. SOCIAL DA FREG. GÂMBIA-PONTES-A.**  
 2910 - 312 Setúbal  
 509275060

Contas: 11 a 89

Exercicio de 2013

Conta	Nome	Período		Acumulado		Saldo Devedor	Saldo Credor
		Débito	Crédito	Débito	Crédito		
<b>Meios financeiros líquidos</b>							
11	Caixa	4.956,39	4.985,24	65.301,10	64.822,48	478,62	0,00
111	Caixa principal	4.956,39	4.985,24	65.301,10	64.822,48	478,62	0,00
112	Caixa "B"	0,00	0,00	0,00	0,00	0,00	0,00
119	Transferencias de caixa	0,00	0,00	0,00	0,00	0,00	0,00
12	Depósitos à ordem	9.226,06	10.218,39	146.231,30	104.873,59	41.357,71	0,00
121	Banco CGD	9.226,06	10.218,39	146.231,30	104.873,59	41.357,71	0,00
122	Banco "B"	0,00	0,00	0,00	0,00	0,00	0,00
123	Banco "C"	0,00	0,00	0,00	0,00	0,00	0,00
125	Banco "E"	0,00	0,00	0,00	0,00	0,00	0,00
13	Outros depósitos bancários	0,00	0,00	0,00	0,00	0,00	0,00
131	Depositos a prazo	0,00	0,00	0,00	0,00	0,00	0,00
1311	Banco "A"	0,00	0,00	0,00	0,00	0,00	0,00
1312	Banco "B"	0,00	0,00	0,00	0,00	0,00	0,00
132	Outros depositos bancarios	0,00	0,00	0,00	0,00	0,00	0,00
1321	Banco "A"	0,00	0,00	0,00	0,00	0,00	0,00
1322	Banco "B"	0,00	0,00	0,00	0,00	0,00	0,00
14	Outros instrumentos financeiros	0,00	0,00	0,00	0,00	0,00	0,00
141	Derivados	0,00	0,00	0,00	0,00	0,00	0,00
1411	Potencialmente favoráveis	0,00	0,00	0,00	0,00	0,00	0,00
1412	Potencialmente desfavoráveis	0,00	0,00	0,00	0,00	0,00	0,00
142	Instrumentos financeiros detidos para ne	0,00	0,00	0,00	0,00	0,00	0,00
1421	Activos financeiros	0,00	0,00	0,00	0,00	0,00	0,00
1422	Passivos financeiros	0,00	0,00	0,00	0,00	0,00	0,00
1423	Outras empresas	0,00	0,00	0,00	0,00	0,00	0,00
143	Outros activos e passivos financeiros (j	0,00	0,00	0,00	0,00	0,00	0,00
1431	Outros activos financeiros	0,00	0,00	0,00	0,00	0,00	0,00
1432	Outros passivos financeiros	0,00	0,00	0,00	0,00	0,00	0,00
	<b>Total da Classe</b>	<b>14.182,45</b>	<b>15.203,63</b>	<b>211.532,40</b>	<b>169.696,07</b>	<b>41.836,33</b>	<b>0,00</b>
<b>Contas a receber e a pagar</b>							
21	Clientes e utentes	4.789,03	4.789,03	58.734,38	58.734,38	0,00	0,00
211	Clientes e utentes c/c	4.789,03	4.789,03	58.734,38	58.734,38	0,00	0,00
2111	Clientes gerais	4.789,03	4.789,03	58.734,38	58.734,38	0,00	0,00
211110001	Geraldina Maria Alexandre	224,83	224,83	2.166,23	2.166,23	0,00	0,00
211110002	Joaquim Custódio	115,00	115,00	1.365,00	1.365,00	0,00	0,00
211110003	Noémia Ferreira Miranda	115,00	115,00	1.290,25	1.290,25	0,00	0,00
211110004	Francisco Candeias Alcaçarenho	0,00	0,00	905,00	905,00	0,00	0,00
211110005	Maria Custódia Pereira	0,00	0,00	371,49	371,49	0,00	0,00
211110006	Ilidio José Jorge	0,00	0,00	1.650,00	1.650,00	0,00	0,00
211110007	Palmira Rodrigues	198,82	198,82	2.269,38	2.269,38	0,00	0,00
211110008	Maria da Encarnação Batista	100,00	100,00	1.194,17	1.194,17	0,00	0,00
211110009	Carmelinda Esperança Simões	132,57	132,57	1.493,13	1.493,13	0,00	0,00
211110010	Joaquim Tomás Louro	139,03	139,03	1.551,27	1.551,27	0,00	0,00
211110011	Maria Alice Augusta Martins	203,41	203,41	2.265,69	2.265,69	0,00	0,00
211110012	Maria Gertrudes da Conceição dos Santos	0,00	0,00	0,00	0,00	0,00	0,00
211110013	José Ferreira da Silva Moço	0,00	0,00	1.500,00	1.500,00	0,00	0,00
211110014	Mariana Joaquina Jorge	0,00	0,00	0,00	0,00	0,00	0,00
211110015	Maria do Carmo Farinhas	234,64	234,64	2.771,76	2.771,76	0,00	0,00
211110016	Leonilde Maria Augusto Vitorino	102,83	102,83	814,83	814,83	0,00	0,00
211110017	Maria Joaquina Seromenho Guerreiro	120,00	120,00	1.425,00	1.425,00	0,00	0,00
211110018	Claúdia Patrícia Lima Guerreiro	90,00	90,00	1.065,00	1.065,00	0,00	0,00
211110019	Eduarda da Luz Carriço Louro	0,00	0,00	0,00	0,00	0,00	0,00
211110020	João da Silva Ferreira	150,00	150,00	2.800,00	2.800,00	0,00	0,00
211110021	José António dos Santos Calvinha	0,00	0,00	3.025,94	3.025,94	0,00	0,00
211110022	Custódio Pereira Severino	0,00	0,00	0,00	0,00	0,00	0,00
211110023	Maria Lucinda Matos	0,00	0,00	1.920,80	1.920,80	0,00	0,00
211110024	Maria Júlia de Matos Maia	0,00	0,00	1.502,08	1.502,08	0,00	0,00
211110025	Dolores Calado da Silva Novais	0,00	0,00	0,00	0,00	0,00	0,00
211110026	Maria Emilia dos Santos Neves	60,00	60,00	627,00	627,00	0,00	0,00
211110027	Merceano D'Oliveira da Silva	0,00	0,00	0,00	0,00	0,00	0,00
211110028	Dorinda Gertrudes de Sousa da Silva	0,00	0,00	695,00	695,00	0,00	0,00
211110029	Anibal da Silva Monteiro	0,00	0,00	0,00	0,00	0,00	0,00
211110030	Isaura de Sousa Pereira Melo	0,00	0,00	0,00	0,00	0,00	0,00

## Balancete Analítico

Dezembro

**z01 ASSOC. SOLD. SOCIAL DA FREG. GÂMBIA-PONTES-A.**  
 2910 - 312 Setúbal  
 509275060

Exercício de 2013

Contas: 11 a 89

Conta	Nome	Período		Acumulado		Saldo Devedor	Saldo Credor
		Débito	Crédito	Débito	Crédito		
211110031	José de Jesus Pereira	0,00	0,00	0,00	0,00	0,00	0,00
211110032	Afonso António Guerreiro	163,06	163,06	1.842,54	1.842,54	0,00	0,00
211110033	Silvina da Conceição Valentim Guerreiro	148,30	148,30	1.709,70	1.709,70	0,00	0,00
211110034	Maria dos Santos Simpício	0,00	0,00	1.528,44	1.528,44	0,00	0,00
211110035	Pedro Guerreiro	0,00	0,00	0,00	0,00	0,00	0,00
211110036	Maria Leonor	172,91	172,91	2.108,52	2.108,52	0,00	0,00
211110037	Alberto Silva de Oliveira	0,00	0,00	0,00	0,00	0,00	0,00
211110038	Fernando Jesus Ângelo	0,00	0,00	0,00	0,00	0,00	0,00
211110039	Manuel Machado	0,00	0,00	0,00	0,00	0,00	0,00
211110040	Agostinho Gamito	0,00	0,00	0,00	0,00	0,00	0,00
211110041	Francisco Severino	0,00	0,00	207,66	207,66	0,00	0,00
211110042	Maria Mercedes	0,00	0,00	1.617,00	1.617,00	0,00	0,00
211110043	José Fernando Lopes	250,00	250,00	2.650,00	2.650,00	0,00	0,00
211110044	Conceição Balseiro Farinhas	40,00	40,00	1.840,00	1.840,00	0,00	0,00
211110045	Deolinda Maria da Conceição	240,00	240,00	2.400,00	2.400,00	0,00	0,00
211110046	José Fernandes	0,00	0,00	12,00	12,00	0,00	0,00
211110047	Elisa Rita Martins	230,84	230,84	1.385,04	1.385,04	0,00	0,00
211110048	Silvino da Silva Margarido	297,87	297,87	2.085,09	2.085,09	0,00	0,00
211110049	Custódio Ferreira Miranda	50,00	50,00	1.550,00	1.550,00	0,00	0,00
211110050	Ilda de Matos Alves	250,00	250,00	1.250,00	1.250,00	0,00	0,00
211110051	Maria Catarina Nobre Soares	0,00	0,00	265,00	265,00	0,00	0,00
211110052	Ramiro Sobral Mendes	200,45	200,45	828,21	828,21	0,00	0,00
211110053	Idalina da Conceição Sobral	0,00	0,00	26,69	26,69	0,00	0,00
211110054	Minervina Rodrigues Procópio	426,67	426,67	426,67	426,67	0,00	0,00
211110055	Alzira da Ascensão Farinha	280,00	280,00	280,00	280,00	0,00	0,00
211110056	João Maria Leitão	52,80	52,80	52,80	52,80	0,00	0,00
2112	Clientes - empresa-mãe	0,00	0,00	0,00	0,00	0,00	0,00
2113	Clientes - empresas subsidiárias	0,00	0,00	0,00	0,00	0,00	0,00
2114	Clientes - empresas associadas	0,00	0,00	0,00	0,00	0,00	0,00
2115	Clientes - empreendimentos conjuntos	0,00	0,00	0,00	0,00	0,00	0,00
2116	Clientes - outras partes relacionadas	0,00	0,00	0,00	0,00	0,00	0,00
2117	Utentes	0,00	0,00	0,00	0,00	0,00	0,00
212	Clientes e Utentes - títulos a receber	0,00	0,00	0,00	0,00	0,00	0,00
2121	Clientes gerais	0,00	0,00	0,00	0,00	0,00	0,00
2122	Clientes - empresa-mãe	0,00	0,00	0,00	0,00	0,00	0,00
2123	Clientes - empresas subsidiárias	0,00	0,00	0,00	0,00	0,00	0,00
2124	Clientes - empresas associadas	0,00	0,00	0,00	0,00	0,00	0,00
2125	Clientes - empreendimentos conjuntos	0,00	0,00	0,00	0,00	0,00	0,00
2126	Clientes - outras partes relacionadas	0,00	0,00	0,00	0,00	0,00	0,00
2127	Utentes	0,00	0,00	0,00	0,00	0,00	0,00
218	Adiantamentos de clientes	0,00	0,00	0,00	0,00	0,00	0,00
219	Perdas por imparidade acumuladas	0,00	0,00	0,00	0,00	0,00	0,00
22	Fornecedores	5.807,28	6.407,28	57.447,79	57.447,79	0,00	0,00
221	Fornecedores c/c	5.807,28	5.807,28	56.847,79	56.847,79	0,00	0,00
2211	Fornecedores gerais	5.807,28	5.807,28	56.847,79	56.847,79	0,00	0,00
221100001	Cofermade	0,00	0,00	674,70	674,70	0,00	0,00
221110001	Leonel do Rosário Jorge, Lda - Posto Gal	0,00	0,00	231,05	231,05	0,00	0,00
221110002	Mega Asia	17,70	17,70	193,80	193,80	0,00	0,00
221110003	Aldi	0,00	0,00	0,00	0,00	0,00	0,00
221110004	LIDL	470,53	470,53	4.791,76	4.791,76	0,00	0,00
221110005	Recheio	36,48	36,48	674,48	674,48	0,00	0,00
221110006	Mundo Oriental	0,00	0,00	0,00	0,00	0,00	0,00
221110007	Deborla	36,48	36,48	150,83	150,83	0,00	0,00
221110008	Marec - Espaço Casa, SA	0,00	0,00	10,56	10,56	0,00	0,00
221110009	Officepak	0,00	0,00	33,34	33,34	0,00	0,00
221110010	Águas do Sado	121,44	121,44	578,91	578,91	0,00	0,00
221110011	Gertal	2.060,00	2.060,00	25.561,49	25.561,49	0,00	0,00
221110012	Pão de Mel - Padaria Pastelaria, Lda	0,00	0,00	304,91	304,91	0,00	0,00
221110013	PT - Comunicações SA	110,48	110,48	1.067,94	1.067,94	0,00	0,00
221110014	TMN	85,02	85,02	923,66	923,66	0,00	0,00
221110015	Allianz-Ramos Sociedade Mediadora Seguro	0,00	0,00	662,92	662,92	0,00	0,00
221110016	T & Cª - Tinteiros & Companhia	0,00	0,00	0,00	0,00	0,00	0,00
221110017	Retrosaria Bocage	0,00	0,00	0,00	0,00	0,00	0,00
221110018	Restaurante-Bar - CENTRAL	0,00	0,00	0,00	0,00	0,00	0,00
221110019	O Bouquet	0,00	0,00	66,00	66,00	0,00	0,00

## Balancete Analítico

Dezembro

z01 ASSOC. SOLD. SOCIAL DA FREG. GÂMBIA-PONTES-A.

2910 - 312 Setúbal

509275060

Exercicio de 2013

Contas: 11 a 89

Conta	Nome	Período		Acumulado		Saldo Devedor	Saldo Credor
		Débito	Crédito	Débito	Crédito		
221110020	Delta - Manuel Rui Azinhais Nabeiro, Lda	0,00	0,00	0,00	0,00	0,00	0,00
221110022	Junta freguesia Gâmbia-Pontes-A.G	681,95	681,95	7.103,49	7.103,49	0,00	0,00
221110023	SetDesk	0,00	0,00	0,00	0,00	0,00	0,00
221110024	Staples Portugal	47,23	47,23	796,31	796,31	0,00	0,00
221110025	D. Costura - Susana Mª Guerreiro	0,00	0,00	0,00	0,00	0,00	0,00
221110026	Runas - Produtos Alimentares, Lda	0,00	0,00	223,36	223,36	0,00	0,00
221110027	Blacktarget, Lda	330,00	330,00	4.418,24	4.418,24	0,00	0,00
221110028	Intermarché	142,20	142,20	175,06	175,06	0,00	0,00
221110029	Continente	0,00	0,00	7,55	7,55	0,00	0,00
221110030	LRP-Indústria de confeções, Lda	0,00	0,00	0,00	0,00	0,00	0,00
221110031	Flesktelecom	0,00	0,00	0,00	0,00	0,00	0,00
221110032	Fulcar Sado	0,00	0,00	821,62	821,62	0,00	0,00
221110033	Setlouças - Estabelecimento de Louças, L	0,00	0,00	0,00	0,00	0,00	0,00
221110034	I.N.C.M.	0,00	0,00	0,00	0,00	0,00	0,00
221110035	Restaurante Flor das Pontes	0,00	0,00	0,00	0,00	0,00	0,00
221110036	Joaquim Custódio da Silva Brandão	0,00	0,00	0,00	0,00	0,00	0,00
221110037	Controlo XXI	0,00	0,00	215,25	215,25	0,00	0,00
221110038	Farmácia das Pontes	0,00	0,00	22,78	22,78	0,00	0,00
221110039	Mister Minit	0,00	0,00	0,00	0,00	0,00	0,00
221110040	Chaves Leal	0,00	0,00	20,00	20,00	0,00	0,00
221110041	CTT	0,00	0,00	4,23	4,23	0,00	0,00
221110042	Ângelo, Alves & Sobral, Lda	0,00	0,00	0,00	0,00	0,00	0,00
221110043	Hiper China	28,70	28,70	40,45	40,45	0,00	0,00
221110044	D.L.N.-Serviços Manutenção e Segurança	0,00	0,00	7,38	7,38	0,00	0,00
221110045	Minimercado Virgilio, Lda	0,00	0,00	0,00	0,00	0,00	0,00
221110046	Losango Mágico Publicações e Publicidade	0,00	0,00	92,25	92,25	0,00	0,00
221110047	Média Markt	0,00	0,00	34,90	34,90	0,00	0,00
221110048	Filosoft	0,00	0,00	36,90	36,90	0,00	0,00
221110049	Mário Alberto C. Ferreira	0,00	0,00	0,00	0,00	0,00	0,00
221110050	Jumbo	0,00	0,00	30,90	30,90	0,00	0,00
221110051	Flor Verde	0,00	0,00	0,00	0,00	0,00	0,00
221110052	Artigos de Papelaria Sado, Lda	0,00	0,00	21,90	21,90	0,00	0,00
221110053	WELLS	0,00	0,00	0,00	0,00	0,00	0,00
221110054	Frescos e Comp. Pontes	6,77	6,77	13,85	13,85	0,00	0,00
221110055	Copigés - Sistemas de identificação, SA	0,00	0,00	38,99	38,99	0,00	0,00
221110056	Alberto Moreira Pereira & Filhos, Lda	0,00	0,00	0,00	0,00	0,00	0,00
221110057	TST - Transportes Sul do Tejo	78,20	78,20	462,95	462,95	0,00	0,00
221110058	Bricomontijo	0,00	0,00	0,00	0,00	0,00	0,00
221110059	F.T. Fernando José G. Marçalo Terlim	16,36	16,36	157,12	157,12	0,00	0,00
221110060	Mundialsado	0,00	0,00	0,00	0,00	0,00	0,00
221110061	Femapro	0,00	0,00	0,00	0,00	0,00	0,00
221110062	Pagapouco - Estab Comer S. A.	0,00	0,00	2,95	2,95	0,00	0,00
221110063	Ponto Fresco	0,00	0,00	0,00	0,00	0,00	0,00
221110064	YE XUANYING	0,00	0,00	3,00	3,00	0,00	0,00
221110065	M.D. HORTA, Lda	0,00	0,00	0,00	0,00	0,00	0,00
221110066	Vitafaixa Unipessoal, Lda	0,00	0,00	0,00	0,00	0,00	0,00
221110067	HIPSIS-Higiene, Produtos e Sistemas, Lda	53,69	53,69	694,64	694,64	0,00	0,00
221110068	Claranet Portugal - Telecomunicações, SA	0,00	0,00	31,98	31,98	0,00	0,00
221110069	GUANXIONG LI	0,00	0,00	10,95	10,95	0,00	0,00
221110070	Tabacaria TABAK	0,00	0,00	5,00	5,00	0,00	0,00
221110071	Francisco Rolo Ferreira LDA - Past. Vitó	0,00	0,00	62,91	62,91	0,00	0,00
221110072	Setpão	160,01	160,01	1.628,26	1.628,26	0,00	0,00
221110073	Rui Camarada - Construção civil, Unipess	0,00	0,00	236,16	236,16	0,00	0,00
221110074	António Aguiar Santos	0,00	0,00	60,89	60,89	0,00	0,00
221110075	Vanguardangulo Unipessoal, Lda-Officepak	3,79	3,79	83,91	83,91	0,00	0,00
221110076	AKI	0,00	0,00	71,29	71,29	0,00	0,00
221110077	BALOICOCOR	0,00	0,00	4,90	4,90	0,00	0,00
221110078	Vitor Manuel S. Formiga	0,00	0,00	43,10	43,10	0,00	0,00
221110079	IRIBUS - Fabrico e Reparação da Carroçar	0,00	0,00	11,81	11,81	0,00	0,00
221110080	Joaquim Luis Ferro Claudio	0,00	0,00	7,98	7,98	0,00	0,00
221110081	Equipfarm, SA	0,00	0,00	86,78	86,78	0,00	0,00
221110082	Bijutaria - CHEN JU HUA	0,00	0,00	42,05	42,05	0,00	0,00
221110083	Rádio Popular	0,00	0,00	94,98	94,98	0,00	0,00
221110084	Casa Verde, Lda	0,00	0,00	14,95	14,95	0,00	0,00
221110085	Cartório Notarial de Setúbal do Dr.	0,00	0,00	127,70	127,70	0,00	0,00
221110086	Pagapouco Setúbal 1A	0,00	0,00	4,47	4,47	0,00	0,00

## Balancete Analítico

Dezembro

**z01 ASSOC. SOLD. SOCIAL DA FREG. GÂMBIA-PONTES-A.**  
 2910 - 312 Setúbal  
 509275060

Exercício de 2013

Contas: 11 a 89

Conta	Nome	Período		Acumulado		Saldo Devedor	Saldo Credor
		Débito	Crédito	Débito	Crédito		
221110087	Alexandre Torrado Cruz Pereira Gomes	0,00	0,00	68,05	68,05	0,00	0,00
221110088	Worten	0,00	0,00	38,78	38,78	0,00	0,00
221110089	Lince Mimoso - Unipessoal, LDA	0,00	0,00	95,00	95,00	0,00	0,00
221110090	Rocha Neves, Lda	0,00	0,00	212,03	212,03	0,00	0,00
221110091	Decathlon	0,00	0,00	43,37	43,37	0,00	0,00
221110092	Custódio Brandão - Com. e Rep. de Pneus	0,00	0,00	8,60	8,60	0,00	0,00
221110093	Para Crianças	0,00	0,00	597,78	597,78	0,00	0,00
221110094	Fernando Jorge M. Meirinha	0,00	0,00	96,58	96,58	0,00	0,00
221110095	WU CHUN MEI	0,00	0,00	3,75	3,75	0,00	0,00
221110096	Joaquim Covas Pinto	0,00	0,00	70,11	70,11	0,00	0,00
221110097	Retrosarias Bocage	0,00	0,00	9,90	9,90	0,00	0,00
221110098	Comércio de livraria e papelarias, lda	0,00	0,00	1,20	1,20	0,00	0,00
221110099	J. Belchior - Electricidade Auto, Lda	316,32	316,32	316,32	316,32	0,00	0,00
221110100	Maos a obra de Mariana, Unipessoal, Lda	0,00	0,00	28,00	28,00	0,00	0,00
221110101	Loja Chines Wang Da - Qiu Zongyue	0,00	0,00	1,35	1,35	0,00	0,00
221110102	Supersetubal - supermercados, Lda	0,00	0,00	75,50	75,50	0,00	0,00
221110103	Regiset	0,00	0,00	104,55	104,55	0,00	0,00
221110104	Soazilope	80,44	80,44	150,94	150,94	0,00	0,00
221110105	Centro de Consultoria e Formação Tecnolo	323,49	323,49	323,49	323,49	0,00	0,00
221110106	Vozip - Mário Batista	600,00	600,00	600,00	600,00	0,00	0,00
2212	Fornecedores - empresa-mãe	0,00	0,00	0,00	0,00	0,00	0,00
2213	Fornecedores - empresas subsidiárias	0,00	0,00	0,00	0,00	0,00	0,00
2214	Fornecedores - empresas associadas	0,00	0,00	0,00	0,00	0,00	0,00
2215	Fornecedores - empreendimentos conjuntos	0,00	0,00	0,00	0,00	0,00	0,00
2216	Fornecedores - outras partes relacionada	0,00	0,00	0,00	0,00	0,00	0,00
222	Fornecedores - títulos a pagar	0,00	0,00	0,00	0,00	0,00	0,00
2221	Fornecedores gerais	0,00	0,00	0,00	0,00	0,00	0,00
22211	Nacionais	0,00	0,00	0,00	0,00	0,00	0,00
22212	C.E.E.	0,00	0,00	0,00	0,00	0,00	0,00
22213	Países terceiros	0,00	0,00	0,00	0,00	0,00	0,00
2222	Fornecedores - empresa-mãe	0,00	0,00	0,00	0,00	0,00	0,00
2223	Fornecedores - empresas subsidiárias	0,00	0,00	0,00	0,00	0,00	0,00
2224	Fornecedores - empresas associadas	0,00	0,00	0,00	0,00	0,00	0,00
2225	Fornecedores - empreendimentos conjuntos	0,00	0,00	0,00	0,00	0,00	0,00
2226	Fornecedores - outras partes relacionada	0,00	0,00	0,00	0,00	0,00	0,00
225	Facturas em recepção e conferência	0,00	0,00	0,00	0,00	0,00	0,00
228	Adiantamentos a fornecedores	0,00	600,00	600,00	600,00	0,00	0,00
2281	Relativos a existencias	0,00	0,00	0,00	0,00	0,00	0,00
2282	Relativos a outros bens e serviços	0,00	0,00	0,00	0,00	0,00	0,00
2282101	Vozip - Mário Batista	0,00	600,00	600,00	600,00	0,00	0,00
2282102	Jumbo	0,00	0,00	0,00	0,00	0,00	0,00
2283	Outros adiantamentos a fornecedores	0,00	0,00	0,00	0,00	0,00	0,00
22831	Mercado nacional	0,00	0,00	0,00	0,00	0,00	0,00
22832	Relacionados c/aquisições intracom.	0,00	0,00	0,00	0,00	0,00	0,00
22833	Relacionados c/importações	0,00	0,00	0,00	0,00	0,00	0,00
229	Perdas por imparidade acumuladas	0,00	0,00	0,00	0,00	0,00	0,00
23	Pessoal	0,00	0,00	0,00	0,00	0,00	0,00
231	Remunerações a pagar	0,00	0,00	0,00	0,00	0,00	0,00
2311	Aos órgãos sociais	0,00	0,00	0,00	0,00	0,00	0,00
2312	Ao pessoal	0,00	0,00	0,00	0,00	0,00	0,00
23121001	Noélia Regina F. Dinis Pereira	0,00	0,00	0,00	0,00	0,00	0,00
23121002	Maria de Jesus Ferreira Quintas	0,00	0,00	0,00	0,00	0,00	0,00
23121003	Patricia de Oliveira Pato	0,00	0,00	0,00	0,00	0,00	0,00
23121004	Sandra Sofia Pereira Afonso	0,00	0,00	0,00	0,00	0,00	0,00
232	Adiantamentos	0,00	0,00	0,00	0,00	0,00	0,00
2321	Aos órgãos sociais	0,00	0,00	0,00	0,00	0,00	0,00
2322	Ao pessoal	0,00	0,00	0,00	0,00	0,00	0,00
237	Cauções	0,00	0,00	0,00	0,00	0,00	0,00
2371	Dos órgãos sociais	0,00	0,00	0,00	0,00	0,00	0,00
2372	Do pessoal	0,00	0,00	0,00	0,00	0,00	0,00
238	Outras operações	0,00	0,00	0,00	0,00	0,00	0,00
2381	Com os órgãos sociais	0,00	0,00	0,00	0,00	0,00	0,00
2382	Com o pessoal	0,00	0,00	0,00	0,00	0,00	0,00
239	Perdas por imparidade acumuladas	0,00	0,00	0,00	0,00	0,00	0,00
24	Estado e outros entes públicos	1.822,89	1.203,94	19.086,90	18.002,57	2.266,18	1.181,85



## Balancete Analítico

Dezembro

**z01 ASSOC. SOLD. SOCIAL DA FREG. GÂMBIA-PONTES-A.**  
 2910 - 312 Setúbal  
 509275060

Exercício de 2013

Contas: 11 a 89

Conta	Nome	Período		Acumulado		Saldo Devedor	Saldo Credor
		Débito	Crédito	Débito	Crédito		
241	Imposto sobre o rendimento	199,54	176,23	2.329,85	2.506,08	0,00	176,23
2411	Adiantamentos por conta	0,00	0,00	0,00	0,00	0,00	0,00
2412	Retenções na fonte	199,54	176,23	2.329,85	2.506,08	0,00	176,23
24121	Rendimentos capitais	0,00	0,00	0,00	0,00	0,00	0,00
24122	Rendimentos prediais	0,00	0,00	0,00	0,00	0,00	0,00
24123	Trabalho dependente	159,54	136,23	1.822,90	1.959,13	0,00	136,23
24124	Trabalho independente	40,00	40,00	506,95	546,95	0,00	40,00
2413	Imposto estimado	0,00	0,00	0,00	0,00	0,00	0,00
2414	Imposto liquidado	0,00	0,00	0,00	0,00	0,00	0,00
2415	Apuramento imposto	0,00	0,00	0,00	0,00	0,00	0,00
2416	Imposto a pagar	0,00	0,00	0,00	0,00	0,00	0,00
2417	Imposto a recuperar	0,00	0,00	0,00	0,00	0,00	0,00
242	Retenção de impostos sobre rendimentos	0,00	0,00	0,00	0,00	0,00	0,00
2421	IVA - Suportado (facultativo)	0,00	0,00	0,00	0,00	0,00	0,00
2422	IVA - Dedutível	0,00	0,00	0,00	0,00	0,00	0,00
24221	Trabalho independente	0,00	0,00	0,00	0,00	0,00	0,00
24222	Retenções a fornecedores	0,00	0,00	0,00	0,00	0,00	0,00
242221	Fornecedor 1	0,00	0,00	0,00	0,00	0,00	0,00
2423	Capitais	0,00	0,00	0,00	0,00	0,00	0,00
2424	Prediais	0,00	0,00	0,00	0,00	0,00	0,00
2425	Comissoes	0,00	0,00	0,00	0,00	0,00	0,00
2429	Sobre outros rendimentos	0,00	0,00	0,00	0,00	0,00	0,00
243	Imposto sobre o valor acrescentado (iva)	27,67	22,09	2.563,24	297,06	2.266,18	0,00
2431	Iva - suportado	0,00	0,00	0,00	0,00	0,00	0,00
24311	Existencias	0,00	0,00	0,00	0,00	0,00	0,00
243111	Taxa reduzida	0,00	0,00	0,00	0,00	0,00	0,00
243112	Taxa intermedia	0,00	0,00	0,00	0,00	0,00	0,00
243113	Taxa normal	0,00	0,00	0,00	0,00	0,00	0,00
24312	Imobilizado	0,00	0,00	0,00	0,00	0,00	0,00
243121	Taxa reduzida	0,00	0,00	0,00	0,00	0,00	0,00
243122	Taxa intermedia	0,00	0,00	0,00	0,00	0,00	0,00
243123	Taxa normal	0,00	0,00	0,00	0,00	0,00	0,00
24313	Outros bens e serviços	0,00	0,00	0,00	0,00	0,00	0,00
243131	Taxa reduzida	0,00	0,00	0,00	0,00	0,00	0,00
243132	Taxa intermedia	0,00	0,00	0,00	0,00	0,00	0,00
243133	Taxa normal	0,00	0,00	0,00	0,00	0,00	0,00
243134	Gasoleo	0,00	0,00	0,00	0,00	0,00	0,00
2432	Iva - dedutível	5,58	13,02	2.287,84	95,92	2.191,92	0,00
24321	Existencias	5,58	13,02	95,92	95,92	0,00	0,00
243211	Aquisições territorio nacional	5,58	13,02	95,92	95,92	0,00	0,00
2432111	Taxa reduzida	0,00	0,00	0,00	0,00	0,00	0,00
2432112	Taxa intermedia	0,00	0,00	1,41	1,41	0,00	0,00
2432113	Taxa normal	5,58	13,02	94,51	94,51	0,00	0,00
243212	Aquisições paises comunitarios	0,00	0,00	0,00	0,00	0,00	0,00
2432121	Taxa reduzida	0,00	0,00	0,00	0,00	0,00	0,00
2432122	Taxa intermedia	0,00	0,00	0,00	0,00	0,00	0,00
2432123	Taxa normal	0,00	0,00	0,00	0,00	0,00	0,00
243213	Aquisições paises terceiros	0,00	0,00	0,00	0,00	0,00	0,00
2432131	Taxa reduzida	0,00	0,00	0,00	0,00	0,00	0,00
2432132	Taxa intermedia	0,00	0,00	0,00	0,00	0,00	0,00
2432133	Taxa normal	0,00	0,00	0,00	0,00	0,00	0,00
24322	Imobilizado	0,00	0,00	2.191,92	0,00	2.191,92	0,00
243221	Aquisições territorio nacional	0,00	0,00	2.191,92	0,00	2.191,92	0,00
2432211	Taxa reduzida	0,00	0,00	47,78	0,00	47,78	0,00
2432212	Taxa intermedia	0,00	0,00	0,00	0,00	0,00	0,00
2432213	Taxa normal	0,00	0,00	2.144,14	0,00	2.144,14	0,00
243222	Aquisições paises comunitarios	0,00	0,00	0,00	0,00	0,00	0,00
2432221	Taxa reduzida	0,00	0,00	0,00	0,00	0,00	0,00
2432222	Taxa intermedia	0,00	0,00	0,00	0,00	0,00	0,00
2432223	Taxa normal	0,00	0,00	0,00	0,00	0,00	0,00
243223	Aquisições paises terceiros	0,00	0,00	0,00	0,00	0,00	0,00
2432231	Taxa reduzida	0,00	0,00	0,00	0,00	0,00	0,00
2432232	Taxa intermedia	0,00	0,00	0,00	0,00	0,00	0,00
2432233	Taxa normal	0,00	0,00	0,00	0,00	0,00	0,00
24323	Outros bens e serviços	0,00	0,00	0,00	0,00	0,00	0,00
243231	Aquisições territorio nacional	0,00	0,00	0,00	0,00	0,00	0,00

## Balancete Analítico

Dezembro

z01 ASSOC. SOLD. SOCIAL DA FREG. GÂMBIA-PONTES-A.

2910 - 312 Setúbal

509275060

Exercicio de 2013

Contas: 11 a 89

Conta	Nome	Período		Acumulado		Saldo Devedor	Saldo Credor
		Débito	Crédito	Débito	Crédito		
2432311	Taxa reduzida	0,00	0,00	0,00	0,00	0,00	0,00
2432312	Taxa intermedia	0,00	0,00	0,00	0,00	0,00	0,00
2432313	Taxa normal	0,00	0,00	0,00	0,00	0,00	0,00
2432314	Gasoleo	0,00	0,00	0,00	0,00	0,00	0,00
243232	Aquisições países comunitarios	0,00	0,00	0,00	0,00	0,00	0,00
2432321	Taxa reduzida	0,00	0,00	0,00	0,00	0,00	0,00
2432322	Taxa intermedia	0,00	0,00	0,00	0,00	0,00	0,00
2432323	Taxa normal	0,00	0,00	0,00	0,00	0,00	0,00
243233	Aquisições países terceiros	0,00	0,00	0,00	0,00	0,00	0,00
2432331	Taxa reduzida	0,00	0,00	0,00	0,00	0,00	0,00
2432332	Taxa intermedia	0,00	0,00	0,00	0,00	0,00	0,00
2432333	Taxa normal	0,00	0,00	0,00	0,00	0,00	0,00
2433	Iva - liquidado	9,07	0,00	100,57	100,57	0,00	0,00
24331	Operações gerais	9,07	0,00	100,57	100,57	0,00	0,00
243311	Trans.Internas bens e serviços	9,07	0,00	100,57	100,57	0,00	0,00
2433111	Taxa reduzida	0,00	0,00	0,00	0,00	0,00	0,00
2433112	Taxa intermedia	0,00	0,00	0,00	0,00	0,00	0,00
2433113	Taxa normal	9,07	0,00	100,57	100,57	0,00	0,00
243312	Aquisições intracomunitarias	0,00	0,00	0,00	0,00	0,00	0,00
2433121	Taxa reduzida	0,00	0,00	0,00	0,00	0,00	0,00
2433122	Taxa intermedia	0,00	0,00	0,00	0,00	0,00	0,00
2433123	Taxa normal	0,00	0,00	0,00	0,00	0,00	0,00
243313	Aquisição serviços (artº.6º civa )	0,00	0,00	0,00	0,00	0,00	0,00
2433131	Taxa reduzida	0,00	0,00	0,00	0,00	0,00	0,00
2433132	Taxa intermedia	0,00	0,00	0,00	0,00	0,00	0,00
2433133	Taxa normal	0,00	0,00	0,00	0,00	0,00	0,00
243314	Transp.Prest.Acess.Comunitarias	0,00	0,00	0,00	0,00	0,00	0,00
24332	Autoconsumos e operações gratuitas	0,00	0,00	0,00	0,00	0,00	0,00
243321	Taxa reduzida	0,00	0,00	0,00	0,00	0,00	0,00
243322	Taxa intermedia	0,00	0,00	0,00	0,00	0,00	0,00
243323	Taxa normal	0,00	0,00	0,00	0,00	0,00	0,00
2434	Iva - regularizações	0,00	0,00	0,00	0,00	0,00	0,00
24341	Mensais (trim.) favor empresa	0,00	0,00	0,00	0,00	0,00	0,00
243411	Regul.Erro / omissao apuro iva	0,00	0,00	0,00	0,00	0,00	0,00
243412	Regul.P/devoluções clientes	0,00	0,00	0,00	0,00	0,00	0,00
243413	Regul.P/desc.Abatim.Concedidos	0,00	0,00	0,00	0,00	0,00	0,00
243414	Regul.P/resc.Red.Anul.Contratos	0,00	0,00	0,00	0,00	0,00	0,00
243415	Regul.P/p/anul./incob. creditos	0,00	0,00	0,00	0,00	0,00	0,00
243416	Outras regularizações	0,00	0,00	0,00	0,00	0,00	0,00
243417	xxx	0,00	0,00	0,00	0,00	0,00	0,00
24342	Mensais (trim.) favor estado	0,00	0,00	0,00	0,00	0,00	0,00
243421	Regul.Erro / omissao apuro iva	0,00	0,00	0,00	0,00	0,00	0,00
243422	Regul.P/devoluções fornecedores	0,00	0,00	0,00	0,00	0,00	0,00
243423	Regul.P/desc.abatim.Obtidos	0,00	0,00	0,00	0,00	0,00	0,00
243424	Regul.P/resc./anul.Contratos	0,00	0,00	0,00	0,00	0,00	0,00
243425	Outras regularizações	0,00	0,00	0,00	0,00	0,00	0,00
24343	Anuais p/ calc.Pro-rata definitivo	0,00	0,00	0,00	0,00	0,00	0,00
243431	A favor do sujeito passivo	0,00	0,00	0,00	0,00	0,00	0,00
243432	A favor do estado	0,00	0,00	0,00	0,00	0,00	0,00
24344	Anuais p/var.Pro-rata definitivo	0,00	0,00	0,00	0,00	0,00	0,00
243441	A favor do sujeito passivo	0,00	0,00	0,00	0,00	0,00	0,00
243442	A favor do estado	0,00	0,00	0,00	0,00	0,00	0,00
24345	Outras regularizações anuais	0,00	0,00	0,00	0,00	0,00	0,00
243451	Artº. 25º civa - imoveis	0,00	0,00	0,00	0,00	0,00	0,00
2434511	A favor do sujeito passivo	0,00	0,00	0,00	0,00	0,00	0,00
2434512	A favor do estado	0,00	0,00	0,00	0,00	0,00	0,00
243452	Retalhistas - desp.Norm. 106/85	0,00	0,00	0,00	0,00	0,00	0,00
2434521	A favor do sujeito passivo	0,00	0,00	0,00	0,00	0,00	0,00
2434522	A favor do estado	0,00	0,00	0,00	0,00	0,00	0,00
243453	Outras regular.Nao especificadas	0,00	0,00	0,00	0,00	0,00	0,00
2434531	A favor do sujeito passivo	0,00	0,00	0,00	0,00	0,00	0,00
2434532	A favor do estado	0,00	0,00	0,00	0,00	0,00	0,00
2435	Iva - apuramento	13,02	9,07	174,83	100,57	74,26	0,00
24351	Apuramento trimestral	13,02	9,07	174,83	100,57	74,26	0,00
2436	Iva - a pagar	0,00	0,00	0,00	0,00	0,00	0,00
24361	IVA - a pagar no periodo	0,00	0,00	0,00	0,00	0,00	0,00

## Balancete Analítico

Dezembro

**z01 ASSOC. SOLD. SOCIAL DA FREG. GÂMBIA-PONTES-A.**  
 2910 - 312 Setúbal  
 509275060

Exercício de 2013

Contas: 11 a 89

Conta	Nome	Período		Acumulado		Saldo Devedor	Saldo Credor
		Débito	Crédito	Débito	Crédito		
2437	Iva - a recuperar	0,00	0,00	0,00	0,00	0,00	0,00
24371	IVA - A recuperar no periodo	0,00	0,00	0,00	0,00	0,00	0,00
2438	Iva - reembolsos pedidos	0,00	0,00	0,00	0,00	0,00	0,00
24381	IVA - Reembolsos pedidos no periodo	0,00	0,00	0,00	0,00	0,00	0,00
2439	Iva - liquidações officiosas	0,00	0,00	0,00	0,00	0,00	0,00
244	Outros impostos	0,00	0,00	0,00	0,00	0,00	0,00
2441	Imposto selo sobre remunerações	0,00	0,00	0,00	0,00	0,00	0,00
24411	Arrendamento e subarrendamento	0,00	0,00	0,00	0,00	0,00	0,00
244111	Imp.Selo liquidado - nao compensado	0,00	0,00	0,00	0,00	0,00	0,00
244112	Imp.Selo liquidado - compensado	0,00	0,00	0,00	0,00	0,00	0,00
24412	Contratos em geral	0,00	0,00	0,00	0,00	0,00	0,00
244121	Imp.Selo liquidado - nao compensado	0,00	0,00	0,00	0,00	0,00	0,00
244122	Imp.Selo liquidado - compensado	0,00	0,00	0,00	0,00	0,00	0,00
24413	Comodato	0,00	0,00	0,00	0,00	0,00	0,00
244131	Imp.Selo liquidado - nao compensado	0,00	0,00	0,00	0,00	0,00	0,00
244132	Imp.Selo liquidado - compensado	0,00	0,00	0,00	0,00	0,00	0,00
24414	Operações financeiras	0,00	0,00	0,00	0,00	0,00	0,00
244141	Imp.Selo liquidado - nao compensado	0,00	0,00	0,00	0,00	0,00	0,00
244142	Imp.Selo liquidado - compensado	0,00	0,00	0,00	0,00	0,00	0,00
24415	Letras	0,00	0,00	0,00	0,00	0,00	0,00
244151	Imp.Selo liquidado - nao compensado	0,00	0,00	0,00	0,00	0,00	0,00
244152	Imp.Selo liquidado - compensado	0,00	0,00	0,00	0,00	0,00	0,00
245	Contribuições para a segurança social	1.595,68	1.005,62	13.800,06	14.805,68	0,00	1.005,62
2451	Taxa social unica - pessoal	1.595,68	1.005,62	13.800,06	14.805,68	0,00	1.005,62
2452	Taxa social unica - orgaos sociais	0,00	0,00	0,00	0,00	0,00	0,00
246	Tributos das autarquias locais	0,00	0,00	0,00	0,00	0,00	0,00
247	Iva - oper.Loc.Noutros est.Membros	0,00	0,00	0,00	0,00	0,00	0,00
2471	Iva - suportado	0,00	0,00	0,00	0,00	0,00	0,00
2472	Iva - dedutível	0,00	0,00	0,00	0,00	0,00	0,00
2473	Iva - liquidado	0,00	0,00	0,00	0,00	0,00	0,00
2474	Iva - regularizações	0,00	0,00	0,00	0,00	0,00	0,00
2475	Iva - apuramento	0,00	0,00	0,00	0,00	0,00	0,00
2476	Iva - a pagar	0,00	0,00	0,00	0,00	0,00	0,00
2477	Iva - a recuperar	0,00	0,00	0,00	0,00	0,00	0,00
2478	Iva - reembolsos pedidos	0,00	0,00	0,00	0,00	0,00	0,00
2479	Iva - liquidações officiosas	0,00	0,00	0,00	0,00	0,00	0,00
248	Outras tributações	0,00	0,00	393,75	393,75	0,00	0,00
2481	Segurança Social	0,00	0,00	393,75	393,75	0,00	0,00
249	Outras tributações	0,00	0,00	0,00	0,00	0,00	0,00
25	Financiamentos obtidos	0,00	0,00	0,00	0,00	0,00	0,00
251	Instituições de crédito e sociedades fin	0,00	0,00	0,00	0,00	0,00	0,00
2511	Empréstimos bancários	0,00	0,00	0,00	0,00	0,00	0,00
25111	Financiamento externo	0,00	0,00	0,00	0,00	0,00	0,00
251111	Banco "A"	0,00	0,00	0,00	0,00	0,00	0,00
25112	Emprestimos p/ investimentos	0,00	0,00	0,00	0,00	0,00	0,00
251122	Banco "B"	0,00	0,00	0,00	0,00	0,00	0,00
2512	Descobertos bancários	0,00	0,00	0,00	0,00	0,00	0,00
25121	Livranças	0,00	0,00	0,00	0,00	0,00	0,00
251211	Banco "A"	0,00	0,00	0,00	0,00	0,00	0,00
251212	Banco "B"	0,00	0,00	0,00	0,00	0,00	0,00
25122	Conta caucionada	0,00	0,00	0,00	0,00	0,00	0,00
251221	Banco "A"	0,00	0,00	0,00	0,00	0,00	0,00
251222	Banco "B"	0,00	0,00	0,00	0,00	0,00	0,00
2513	Loações financeiras	0,00	0,00	0,00	0,00	0,00	0,00
252	Mercado de valores mobiliários	0,00	0,00	0,00	0,00	0,00	0,00
2521	Empréstimos por obrigações	0,00	0,00	0,00	0,00	0,00	0,00
25211	Obrigações emitidas	0,00	0,00	0,00	0,00	0,00	0,00
25212	Obrigações subscritas	0,00	0,00	0,00	0,00	0,00	0,00
25213	Obrigações sorteadas	0,00	0,00	0,00	0,00	0,00	0,00
25214	Obrigações reembolsadas	0,00	0,00	0,00	0,00	0,00	0,00
253	Participantes de capital	0,00	0,00	0,00	0,00	0,00	0,00
2531	Empresa-mãe - suprimentos e outros mútuo	0,00	0,00	0,00	0,00	0,00	0,00
25311	Emprestimos	0,00	0,00	0,00	0,00	0,00	0,00
2532	Outros participantes - suprimentos e out	0,00	0,00	0,00	0,00	0,00	0,00
25321	Emprestimos	0,00	0,00	0,00	0,00	0,00	0,00

## Balancete Analítico

Dezembro

**z01 ASSOC. SOLD. SOCIAL DA FREG. GÂMBIA-PONTES-A.**  
 2910 - 312 Setúbal  
 509275060

Exercício de 2013

Contas: 11 a 89

Conta	Nome	Período		Acumulado		Saldo Devedor	Saldo Credor
		Débito	Crédito	Débito	Crédito		
25323	Empréstimos	0,00	0,00	0,00	0,00	0,00	0,00
254	Subsidiárias, associadas e empreendiment	0,00	0,00	0,00	0,00	0,00	0,00
255	Instituidores (empréstimos de fundadores	0,00	0,00	0,00	0,00	0,00	0,00
258	Outros financiadores	0,00	0,00	0,00	0,00	0,00	0,00
2581	Emprest.P/titulos participacao	0,00	0,00	0,00	0,00	0,00	0,00
2582	Outros empréstimos obtidos	0,00	0,00	0,00	0,00	0,00	0,00
26	Fundadores/patrocinadores/doadores/assoc	0,00	0,00	0,00	0,00	0,00	0,00
261	Fundadores/associados/membros - Em curso	0,00	0,00	0,00	0,00	0,00	0,00
262	Doadores em curso	0,00	0,00	0,00	0,00	0,00	0,00
263	Patrocinadores	0,00	0,00	0,00	0,00	0,00	0,00
264	Quotas	0,00	0,00	0,00	0,00	0,00	0,00
265	Resultados disponíveis	0,00	0,00	0,00	0,00	0,00	0,00
266	Financiamentos concedidos - empresa-mãe	0,00	0,00	0,00	0,00	0,00	0,00
268	Outras operações	0,00	0,00	0,00	0,00	0,00	0,00
2681	Beneficiários das mutualidades-Prestação	0,00	0,00	0,00	0,00	0,00	0,00
2682	Beneficiários das mutualidades-Capitais	0,00	0,00	0,00	0,00	0,00	0,00
2683	Beneficiários das mutualidades-Rendas vi	0,00	0,00	0,00	0,00	0,00	0,00
2685	Beneficiários das mutualidades-Melhorias	0,00	0,00	0,00	0,00	0,00	0,00
2686	Beneficiários das mutualidades-Subvenção	0,00	0,00	0,00	0,00	0,00	0,00
269	Perdas por imparidade acumuladas	0,00	0,00	0,00	0,00	0,00	0,00
27	Outras contas a receber e a pagar	4.466,13	4.456,46	52.822,67	52.831,91	0,00	9,24
271	Fornecedores de investimentos	0,00	0,00	2.787,07	2.787,07	0,00	0,00
2711	Fornecedores de investimentos - contas g	0,00	0,00	2.787,07	2.787,07	0,00	0,00
27111	Forn.Imobilizado - conta corrente	0,00	0,00	2.787,07	2.787,07	0,00	0,00
271111	Nacionais	0,00	0,00	2.787,07	2.787,07	0,00	0,00
2711111001	Mojomarti, Unipessoal, Lda	0,00	0,00	848,70	848,70	0,00	0,00
2711111002	Carlos Manuel Silva Baguiço	0,00	0,00	0,00	0,00	0,00	0,00
2711111003	Farmácia das Pontes	0,00	0,00	0,00	0,00	0,00	0,00
2711111004	Jumbo Setúbal	0,00	0,00	0,00	0,00	0,00	0,00
2711111005	TMN - Telecomunicações	0,00	0,00	0,00	0,00	0,00	0,00
2711111006	Radio Popular Eletrodomesticos S.A.	0,00	0,00	319,98	319,98	0,00	0,00
2711111007	Worten - Equipamentos para o lar, S. A.	0,00	0,00	0,00	0,00	0,00	0,00
2711111008	Bricomontijo	0,00	0,00	0,00	0,00	0,00	0,00
2711111009	Mário Alberto C. Ferreira	0,00	0,00	0,00	0,00	0,00	0,00
2711111010	Digitais - Marco Tavares	0,00	0,00	677,73	677,73	0,00	0,00
2711111011	TLM - Móveis	0,00	0,00	49,00	49,00	0,00	0,00
2711111012	Média Markt Setúbal	0,00	0,00	99,00	99,00	0,00	0,00
2711111013	Staples Portugal - Equip. Escr. SA	0,00	0,00	189,90	189,90	0,00	0,00
2711111014	SetDEsk, Soluções para escritórios	0,00	0,00	602,76	602,76	0,00	0,00
271112	C.E.E.	0,00	0,00	0,00	0,00	0,00	0,00
271113	Países terceiros	0,00	0,00	0,00	0,00	0,00	0,00
27112	Forn.Imobilizado - titulos a pagar	0,00	0,00	0,00	0,00	0,00	0,00
271121	Nacionais	0,00	0,00	0,00	0,00	0,00	0,00
2711211001	Jumbo Setúbal	0,00	0,00	0,00	0,00	0,00	0,00
271122	C.E.E.	0,00	0,00	0,00	0,00	0,00	0,00
271123	Países terceiros	0,00	0,00	0,00	0,00	0,00	0,00
2712	Facturas em recepção e conferência	0,00	0,00	0,00	0,00	0,00	0,00
2713	Adiantamentos a fornecedores de investim	0,00	0,00	0,00	0,00	0,00	0,00
27131	Relativo bens c/iva dedutível	0,00	0,00	0,00	0,00	0,00	0,00
271311001	Jumbo Setúbal	0,00	0,00	0,00	0,00	0,00	0,00
27132	Relativo bens c/iva nao dedutível	0,00	0,00	0,00	0,00	0,00	0,00
27133	Relativo a bens isentos	0,00	0,00	0,00	0,00	0,00	0,00
27134	Outros adiantamentos	0,00	0,00	0,00	0,00	0,00	0,00
272	Devedores e credores por acréscimos (per	0,00	0,00	0,00	0,00	0,00	0,00
2721	Devedores por acréscimos de rendimentos	0,00	0,00	0,00	0,00	0,00	0,00
27211	Juros a receber	0,00	0,00	0,00	0,00	0,00	0,00
27219	Outros arecscimos de proveitos	0,00	0,00	0,00	0,00	0,00	0,00
2722	Credores por acréscimos de gastos	0,00	0,00	0,00	0,00	0,00	0,00
273	Benefícios pós-emprego	0,00	0,00	0,00	0,00	0,00	0,00
274	Impostos diferidos	0,00	0,00	0,00	0,00	0,00	0,00
2741	Activos por impostos diferidos	0,00	0,00	0,00	0,00	0,00	0,00
2742	Passivos por impostos diferidos	0,00	0,00	0,00	0,00	0,00	0,00
275	Credores por subscrições não liberadas	0,00	0,00	0,00	0,00	0,00	0,00
276	Adiantamentos por conta de vendas	0,00	0,00	0,00	0,00	0,00	0,00
2761	Relat.Vendas nao isentas iva	0,00	0,00	0,00	0,00	0,00	0,00

## Balancete Analítico

Dezembro

**z01 ASSOC. SOLD. SOCIAL DA FREG. GÂMBIA-PONTES-A.**  
 2910 - 312 Setúbal  
 509275060

Exercício de 2013

Contas: 11 a 89

Conta	Nome	Período		Acumulado		Saldo Devedor	Saldo Credor
		Débito	Crédito	Débito	Crédito		
27611	Existencias - taxa reduzida	0,00	0,00	0,00	0,00	0,00	0,00
27612	Existencias - taxa normal	0,00	0,00	0,00	0,00	0,00	0,00
2762	Outros adiant. p/ conta vendas	0,00	0,00	0,00	0,00	0,00	0,00
27621	Adiant.Relac.C/transm.Intracomunit.	0,00	0,00	0,00	0,00	0,00	0,00
27622	Outros	0,00	0,00	0,00	0,00	0,00	0,00
278	Outros devedores e credores	4.466,13	4.456,46	50.035,60	50.044,84	0,00	9,24
27810001	Mª Alexandra Martins Gonçalves-Solicitad	0,00	0,00	0,00	0,00	0,00	0,00
27810002	STAL - Sindicato	21,23	11,56	254,56	263,80	0,00	9,24
27810003	Rute Cristina Felicio Cordeiro - TOC	120,00	120,00	1.440,00	1.440,00	0,00	0,00
27810004	Paricia de Oliveira Pato	0,00	0,00	9.305,05	9.305,05	0,00	0,00
27810005	Noélia Regina F. Dinis Pereira	516,10	516,10	7.220,53	7.220,53	0,00	0,00
27810006	Mª de Jesus Ferreira Quintas	499,12	499,12	6.983,09	6.983,09	0,00	0,00
27810007	Sandra Sofia Pereira Afonso	0,00	0,00	0,00	0,00	0,00	0,00
27810008	Macif	0,00	0,00	135,00	135,00	0,00	0,00
27810009	Vitor Candeias	0,00	0,00	0,00	0,00	0,00	0,00
27810010	Maria Marisa Roriz Gonçalves Ferreira	379,15	379,15	3.506,03	3.506,03	0,00	0,00
27810011	Kmed XXI - Medicina, Higiene e Segurança	0,00	0,00	252,25	252,25	0,00	0,00
27810012	Mutua dos Pescadores	0,00	0,00	413,18	413,18	0,00	0,00
27810013	Estefania	0,00	0,00	4.081,63	4.081,63	0,00	0,00
27810014	UDIPSS	0,00	0,00	59,00	59,00	0,00	0,00
27810015	Ivone - CEI	0,00	0,00	0,00	0,00	0,00	0,00
27810016	Inês Isabel Emidio Candeias	300,00	300,00	3.600,00	3.600,00	0,00	0,00
27810017	Catarina Capelo - CEI	0,00	0,00	0,00	0,00	0,00	0,00
27810018	Ana Luisa Batista Pica Almeida - CEI	0,00	0,00	490,42	490,42	0,00	0,00
27810019	Vitor Algarvio	35,80	35,80	111,60	111,60	0,00	0,00
27810020	Milene Alexandra Gomes moura	0,00	0,00	1.766,05	1.766,05	0,00	0,00
27810021	Amélia Rosa	0,00	0,00	167,69	167,69	0,00	0,00
27810022	Célia dos Santos Guerreiro Afilhado - CE	419,22	419,22	2.696,98	2.696,98	0,00	0,00
27810023	Sonia Alexandra Ventura Adanjo Gonçalves	483,97	483,97	2.606,23	2.606,23	0,00	0,00
27810024	Sónia Isabel Oliveira Farinha	451,23	451,23	2.657,95	2.657,95	0,00	0,00
27810025	Rita de Cássia Rocha Pena	419,22	419,22	1.467,27	1.467,27	0,00	0,00
27810026	Neuza Leandra G. C. M.	821,09	821,09	821,09	821,09	0,00	0,00
279	Perdas por imparidade acumuladas	0,00	0,00	0,00	0,00	0,00	0,00
28	Diferimentos	0,00	0,00	0,00	0,00	0,00	0,00
281	Gastos a reconhecer	0,00	0,00	0,00	0,00	0,00	0,00
2814	Gastos de emissao	0,00	0,00	0,00	0,00	0,00	0,00
2816	Desc.De emissao de obrigações	0,00	0,00	0,00	0,00	0,00	0,00
2817	Descontos emissao tit.Participação	0,00	0,00	0,00	0,00	0,00	0,00
2818	Diferenças de cambio desfavoraveis	0,00	0,00	0,00	0,00	0,00	0,00
28181	Relac. c/financ. imob. em curso	0,00	0,00	0,00	0,00	0,00	0,00
28182	Outras	0,00	0,00	0,00	0,00	0,00	0,00
2819	Outras despesas c/ custo diferido	0,00	0,00	0,00	0,00	0,00	0,00
28191	Com iva dedutivel	0,00	0,00	0,00	0,00	0,00	0,00
28192	Com iva nao dedutivel	0,00	0,00	0,00	0,00	0,00	0,00
28193	Outras ( rei/repr )	0,00	0,00	0,00	0,00	0,00	0,00
282	Rendimentos a reconhecer	0,00	0,00	0,00	0,00	0,00	0,00
2821	Prov. const. termos C.C.I.	0,00	0,00	0,00	0,00	0,00	0,00
2826	Premios emissao obrigações	0,00	0,00	0,00	0,00	0,00	0,00
2827	Premios emissao tit.Participação	0,00	0,00	0,00	0,00	0,00	0,00
2828	Diferenças de cambio favoraveis	0,00	0,00	0,00	0,00	0,00	0,00
28281	Relac. c/financ. imob. em curso	0,00	0,00	0,00	0,00	0,00	0,00
28282	Outras	0,00	0,00	0,00	0,00	0,00	0,00
2829	Outros proveitos diferidos	0,00	0,00	0,00	0,00	0,00	0,00
29	Provisões	0,00	0,00	0,00	0,00	0,00	0,00
291	Impostos	0,00	0,00	0,00	0,00	0,00	0,00
292	Garantias a clientes	0,00	0,00	0,00	0,00	0,00	0,00
293	Processos judiciais em curso	0,00	0,00	0,00	0,00	0,00	0,00
294	Acidentes de trabalho e doenças profissi	0,00	0,00	0,00	0,00	0,00	0,00
295	Matérias ambientais	0,00	0,00	0,00	0,00	0,00	0,00
296	Contratos onerosos	0,00	0,00	0,00	0,00	0,00	0,00
297	Reestruturação	0,00	0,00	0,00	0,00	0,00	0,00
298	Provisões espeificas do setor	0,00	0,00	0,00	0,00	0,00	0,00
299	Outras provisões	0,00	0,00	0,00	0,00	0,00	0,00
<b>Total da Classe</b>		<b>16.885,33</b>	<b>16.856,71</b>	<b>188.091,74</b>	<b>187.016,65</b>	<b>2.266,18</b>	<b>1.191,09</b>

## Balancete Analítico

Dezembro

z01 ASSOC. SOLD. SOCIAL DA FREG. GÂMBIA-PONTES-A.

2910 - 312 Setúbal

509275060

Exercicio de 2013

Contas: 11 a 89

Conta	Nome	Período		Acumulado		Saldo Devedor	Saldo Credor
		Débito	Crédito	Débito	Crédito		
<b>Inventários e activos biológicos</b>							
31	Compras	24,30	56,70	423,35	423,35	0,00	0,00
311	Mercadorias	24,30	56,70	423,35	423,35	0,00	0,00
3111	Aquisições mercado nacional	24,30	56,70	423,35	423,35	0,00	0,00
31111	Com iva dedutível	24,30	56,70	423,35	423,35	0,00	0,00
311111	Taxa reduzida	0,00	0,00	1,67	1,67	0,00	0,00
311112	Taxa intermedia	0,00	0,00	10,84	10,84	0,00	0,00
311113	Taxa normal	24,30	56,70	410,84	410,84	0,00	0,00
31112	Com iva nao dedutível	0,00	0,00	0,00	0,00	0,00	0,00
31113	Outras compras ( rei/repr )	0,00	0,00	0,00	0,00	0,00	0,00
31114	Tabacos	0,00	0,00	0,00	0,00	0,00	0,00
31115	Combustiveis p/revenda	0,00	0,00	0,00	0,00	0,00	0,00
31116	Outros regimes especiais	0,00	0,00	0,00	0,00	0,00	0,00
31117	De bens 2ª.Mao p/ revenda	0,00	0,00	0,00	0,00	0,00	0,00
31119	Aquisições p/ trespasse	0,00	0,00	0,00	0,00	0,00	0,00
3112	Aquisições paises comunitarios	0,00	0,00	0,00	0,00	0,00	0,00
31121	Com iva dedutível	0,00	0,00	0,00	0,00	0,00	0,00
311211	Taxa reduzida	0,00	0,00	0,00	0,00	0,00	0,00
311212	Taxa intermedia	0,00	0,00	0,00	0,00	0,00	0,00
311213	Taxa normal	0,00	0,00	0,00	0,00	0,00	0,00
31122	Com iva nao dedutível	0,00	0,00	0,00	0,00	0,00	0,00
31123	Isentas	0,00	0,00	0,00	0,00	0,00	0,00
3113	Aquisições paises terceiros	0,00	0,00	0,00	0,00	0,00	0,00
31131	Com iva dedutível	0,00	0,00	0,00	0,00	0,00	0,00
311311	Taxa reduzida	0,00	0,00	0,00	0,00	0,00	0,00
311312	Taxa intermedia	0,00	0,00	0,00	0,00	0,00	0,00
311313	Taxa normal	0,00	0,00	0,00	0,00	0,00	0,00
31132	Com iva nao dedutível	0,00	0,00	0,00	0,00	0,00	0,00
31133	Isentas	0,00	0,00	0,00	0,00	0,00	0,00
3118	Despesas adicionais de compras	0,00	0,00	0,00	0,00	0,00	0,00
31181	Em compras no mercado nacional	0,00	0,00	0,00	0,00	0,00	0,00
311811	Com iva dedutível	0,00	0,00	0,00	0,00	0,00	0,00
311812	Com iva nao dedutível	0,00	0,00	0,00	0,00	0,00	0,00
311813	Isentas	0,00	0,00	0,00	0,00	0,00	0,00
31182	Em aquisições intracomunitarias	0,00	0,00	0,00	0,00	0,00	0,00
311821	Com iva dedutível	0,00	0,00	0,00	0,00	0,00	0,00
311822	Transportes e operações assimiladas	0,00	0,00	0,00	0,00	0,00	0,00
311823	Isentas	0,00	0,00	0,00	0,00	0,00	0,00
31183	Em aquisições em paises terceiros	0,00	0,00	0,00	0,00	0,00	0,00
311831	Com iva dedutível	0,00	0,00	0,00	0,00	0,00	0,00
311832	Com iva nao dedutível	0,00	0,00	0,00	0,00	0,00	0,00
311833	Isentas	0,00	0,00	0,00	0,00	0,00	0,00
312	Matérias-primas, subsidiárias e de consu	0,00	0,00	0,00	0,00	0,00	0,00
3121	Materias primas	0,00	0,00	0,00	0,00	0,00	0,00
31211	Aquisições mercado nacional	0,00	0,00	0,00	0,00	0,00	0,00
312111	Com iva dedutível	0,00	0,00	0,00	0,00	0,00	0,00
312112	Com iva nao dedutível	0,00	0,00	0,00	0,00	0,00	0,00
312113	Outras ( rei/repr )	0,00	0,00	0,00	0,00	0,00	0,00
312114	Materias primas - construção civil	0,00	0,00	0,00	0,00	0,00	0,00
312119	Aquisições p/ trespasse	0,00	0,00	0,00	0,00	0,00	0,00
31212	Aquisições paises comunitarios	0,00	0,00	0,00	0,00	0,00	0,00
312121	Com iva dedutível	0,00	0,00	0,00	0,00	0,00	0,00
312122	Com iva nao dedutível	0,00	0,00	0,00	0,00	0,00	0,00
312123	Isentas	0,00	0,00	0,00	0,00	0,00	0,00
31213	Aquisições paises terceiros	0,00	0,00	0,00	0,00	0,00	0,00
312131	Com iva dedutível	0,00	0,00	0,00	0,00	0,00	0,00
312132	Com iva nao dedutível	0,00	0,00	0,00	0,00	0,00	0,00
312133	Isentas	0,00	0,00	0,00	0,00	0,00	0,00
3122	Materias subsidiarias	0,00	0,00	0,00	0,00	0,00	0,00
31221	Aquisições mercado nacional	0,00	0,00	0,00	0,00	0,00	0,00
312211	Com iva dedutível	0,00	0,00	0,00	0,00	0,00	0,00
312212	Com iva nao dedutível	0,00	0,00	0,00	0,00	0,00	0,00
312213	Outras ( rei/repr )	0,00	0,00	0,00	0,00	0,00	0,00
312214	Gasoleo c/dedução total	0,00	0,00	0,00	0,00	0,00	0,00
312219	Aquisições p/ trespasse	0,00	0,00	0,00	0,00	0,00	0,00
31222	Aquisições paises comunitarios	0,00	0,00	0,00	0,00	0,00	0,00

## Balancete Analítico

Dezembro

**z01 ASSOC. SOLD. SOCIAL DA FREG. GÂMBIA-PONTES-A.**  
 2910 - 312 Setúbal  
 509275060

Exercicio de 2013

Contas: 11 a 89

Conta	Nome	Período		Acumulado		Saldo Devedor	Saldo Credor
		Débito	Crédito	Débito	Crédito		
312221	Com iva dedutível	0,00	0,00	0,00	0,00	0,00	0,00
312222	Com iva nao dedutível	0,00	0,00	0,00	0,00	0,00	0,00
312223	Isentas	0,00	0,00	0,00	0,00	0,00	0,00
31223	Aquisições países terceiros	0,00	0,00	0,00	0,00	0,00	0,00
312231	Com iva dedutível	0,00	0,00	0,00	0,00	0,00	0,00
312232	Com iva nao dedutível	0,00	0,00	0,00	0,00	0,00	0,00
312233	Isentas	0,00	0,00	0,00	0,00	0,00	0,00
3123	Materiais diversos	0,00	0,00	0,00	0,00	0,00	0,00
31231	Aquisições mercado nacional	0,00	0,00	0,00	0,00	0,00	0,00
312311	Com iva dedutível	0,00	0,00	0,00	0,00	0,00	0,00
312312	Com iva nao dedutível	0,00	0,00	0,00	0,00	0,00	0,00
312313	Outras	0,00	0,00	0,00	0,00	0,00	0,00
312319	Aquisições p/ trespasse	0,00	0,00	0,00	0,00	0,00	0,00
31232	Aquisições países comunitarios	0,00	0,00	0,00	0,00	0,00	0,00
312321	Com iva dedutível	0,00	0,00	0,00	0,00	0,00	0,00
312322	Com iva nao dedutível	0,00	0,00	0,00	0,00	0,00	0,00
312323	Isentas	0,00	0,00	0,00	0,00	0,00	0,00
31233	Aquisições países terceiros	0,00	0,00	0,00	0,00	0,00	0,00
312331	Com iva dedutível	0,00	0,00	0,00	0,00	0,00	0,00
312332	Com iva nao dedutível	0,00	0,00	0,00	0,00	0,00	0,00
312333	Isentas	0,00	0,00	0,00	0,00	0,00	0,00
3124	Embalagens de consumo	0,00	0,00	0,00	0,00	0,00	0,00
31241	Aquisições mercado nacional	0,00	0,00	0,00	0,00	0,00	0,00
312411	Com iva dedutível	0,00	0,00	0,00	0,00	0,00	0,00
312412	Com iva nao dedutível	0,00	0,00	0,00	0,00	0,00	0,00
312413	Outras	0,00	0,00	0,00	0,00	0,00	0,00
312419	Aquisições p/ trespasse	0,00	0,00	0,00	0,00	0,00	0,00
31242	Aquisições países comunitarios	0,00	0,00	0,00	0,00	0,00	0,00
312421	Com iva dedutível	0,00	0,00	0,00	0,00	0,00	0,00
312422	Com iva nao dedutível	0,00	0,00	0,00	0,00	0,00	0,00
312423	Isentas	0,00	0,00	0,00	0,00	0,00	0,00
31243	Aquisições países terceiros	0,00	0,00	0,00	0,00	0,00	0,00
312431	Com iva dedutível	0,00	0,00	0,00	0,00	0,00	0,00
312432	Com iva nao dedutível	0,00	0,00	0,00	0,00	0,00	0,00
312433	Isentas	0,00	0,00	0,00	0,00	0,00	0,00
3128	Despesas adicionais em compras	0,00	0,00	0,00	0,00	0,00	0,00
31281	Em compras no mercado nacional	0,00	0,00	0,00	0,00	0,00	0,00
312811	Com iva dedutível	0,00	0,00	0,00	0,00	0,00	0,00
312812	Com iva nao dedutível	0,00	0,00	0,00	0,00	0,00	0,00
312813	Outras	0,00	0,00	0,00	0,00	0,00	0,00
31282	Em aquisições intracomunitarias	0,00	0,00	0,00	0,00	0,00	0,00
312821	Com iva dedutível	0,00	0,00	0,00	0,00	0,00	0,00
312822	Transp.Intracom./oper.Assimiladas	0,00	0,00	0,00	0,00	0,00	0,00
312823	Isentas	0,00	0,00	0,00	0,00	0,00	0,00
31283	Em importações	0,00	0,00	0,00	0,00	0,00	0,00
312831	Com iva dedutível	0,00	0,00	0,00	0,00	0,00	0,00
312832	Com iva nao dedutível	0,00	0,00	0,00	0,00	0,00	0,00
312833	Isentas	0,00	0,00	0,00	0,00	0,00	0,00
313	Activos biológicos	0,00	0,00	0,00	0,00	0,00	0,00
317	Devoluções de compras	0,00	0,00	0,00	0,00	0,00	0,00
3171	Mercadorias	0,00	0,00	0,00	0,00	0,00	0,00
31711	Mercado nacional	0,00	0,00	0,00	0,00	0,00	0,00
317111	Com iva dedutível	0,00	0,00	0,00	0,00	0,00	0,00
3171111	Taxa reduzida	0,00	0,00	0,00	0,00	0,00	0,00
3171112	Taxa intermedia	0,00	0,00	0,00	0,00	0,00	0,00
3171113	Taxa normal	0,00	0,00	0,00	0,00	0,00	0,00
317112	Com iva nao dedutível	0,00	0,00	0,00	0,00	0,00	0,00
317113	Outras compras ( rei/repr )	0,00	0,00	0,00	0,00	0,00	0,00
317114	Tabacos	0,00	0,00	0,00	0,00	0,00	0,00
317115	Combustiveis para revenda	0,00	0,00	0,00	0,00	0,00	0,00
317116	Outros regimes especiais	0,00	0,00	0,00	0,00	0,00	0,00
317117	De bens 2ª.Mao p/ revenda	0,00	0,00	0,00	0,00	0,00	0,00
317118	Devoluções s/ regularizacão iva	0,00	0,00	0,00	0,00	0,00	0,00
317119	Aquisições p/ trespasse	0,00	0,00	0,00	0,00	0,00	0,00
31712	Aquisições países comunitarios	0,00	0,00	0,00	0,00	0,00	0,00
317121	Com iva dedutível	0,00	0,00	0,00	0,00	0,00	0,00

## Balancete Analítico

Dezembro

**z01 ASSOC. SOLD. SOCIAL DA FREG. GÂMBIA-PONTES-A.**  
 2910 - 312 Setúbal  
 509275060

Exercicio de 2013

Contas: 11 a 89

Conta	Nome	Período		Acumulado		Saldo Devedor	Saldo Credor
		Débito	Crédito	Débito	Crédito		
3171211	Taxa reduzida	0,00	0,00	0,00	0,00	0,00	0,00
3171212	Taxa intermedia	0,00	0,00	0,00	0,00	0,00	0,00
3171213	Taxa normal	0,00	0,00	0,00	0,00	0,00	0,00
317122	Com iva nao dedutivel	0,00	0,00	0,00	0,00	0,00	0,00
317123	Isentas	0,00	0,00	0,00	0,00	0,00	0,00
31713	Aquisições países terceiros	0,00	0,00	0,00	0,00	0,00	0,00
317131	Com iva dedutivel	0,00	0,00	0,00	0,00	0,00	0,00
3171311	Taxa reduzida	0,00	0,00	0,00	0,00	0,00	0,00
3171312	Taxa intermedia	0,00	0,00	0,00	0,00	0,00	0,00
3171313	Taxa normal	0,00	0,00	0,00	0,00	0,00	0,00
317132	Com iva nao dedutivel	0,00	0,00	0,00	0,00	0,00	0,00
317133	Isentas	0,00	0,00	0,00	0,00	0,00	0,00
3172	Mat.Primas, subsidiarias e consumo	0,00	0,00	0,00	0,00	0,00	0,00
31721	Mercado nacional	0,00	0,00	0,00	0,00	0,00	0,00
317211	Com iva dedutivel	0,00	0,00	0,00	0,00	0,00	0,00
3172111	Taxa reduzida	0,00	0,00	0,00	0,00	0,00	0,00
3172112	Taxa intermedia	0,00	0,00	0,00	0,00	0,00	0,00
3172113	Taxa normal	0,00	0,00	0,00	0,00	0,00	0,00
317212	Com iva nao dedutivel	0,00	0,00	0,00	0,00	0,00	0,00
317213	Outras compras ( rei/repr )	0,00	0,00	0,00	0,00	0,00	0,00
317214	Materias primas - construcao civil	0,00	0,00	0,00	0,00	0,00	0,00
317219	Aquisições p/ trespasse	0,00	0,00	0,00	0,00	0,00	0,00
31722	Aquisições países comunitarios	0,00	0,00	0,00	0,00	0,00	0,00
317221	Com iva dedutivel	0,00	0,00	0,00	0,00	0,00	0,00
3172211	Taxa reduzida	0,00	0,00	0,00	0,00	0,00	0,00
3172212	Taxa intermedia	0,00	0,00	0,00	0,00	0,00	0,00
3172213	Taxa normal	0,00	0,00	0,00	0,00	0,00	0,00
317222	Com iva nao dedutivel	0,00	0,00	0,00	0,00	0,00	0,00
317223	Isentas	0,00	0,00	0,00	0,00	0,00	0,00
31723	Aquisições países terceiros	0,00	0,00	0,00	0,00	0,00	0,00
317231	Com iva dedutivel	0,00	0,00	0,00	0,00	0,00	0,00
3172311	Taxa reduzida	0,00	0,00	0,00	0,00	0,00	0,00
3172312	Taxa intermedia	0,00	0,00	0,00	0,00	0,00	0,00
3172313	Taxa normal	0,00	0,00	0,00	0,00	0,00	0,00
317232	Com iva nao dedutivel	0,00	0,00	0,00	0,00	0,00	0,00
317233	Isentas	0,00	0,00	0,00	0,00	0,00	0,00
318	Descontos e abatimentos em compras	0,00	0,00	0,00	0,00	0,00	0,00
3181	Mercadorias	0,00	0,00	0,00	0,00	0,00	0,00
31811	Mercado nacional	0,00	0,00	0,00	0,00	0,00	0,00
318111	Com iva dedutivel	0,00	0,00	0,00	0,00	0,00	0,00
3181111	Taxa reduzida	0,00	0,00	0,00	0,00	0,00	0,00
3181112	Taxa intermedia	0,00	0,00	0,00	0,00	0,00	0,00
3181113	Taxa normal	0,00	0,00	0,00	0,00	0,00	0,00
318112	Com iva nao dedutivel	0,00	0,00	0,00	0,00	0,00	0,00
318113	Outras compras ( rei/repr )	0,00	0,00	0,00	0,00	0,00	0,00
318114	Tabacos	0,00	0,00	0,00	0,00	0,00	0,00
318115	Combustiveis para revenda	0,00	0,00	0,00	0,00	0,00	0,00
318116	Outros regimes especiais	0,00	0,00	0,00	0,00	0,00	0,00
318117	De bens 2ª.Mao p/ revenda	0,00	0,00	0,00	0,00	0,00	0,00
318118	Devoluções s/ regularização iva	0,00	0,00	0,00	0,00	0,00	0,00
318119	Aquisições p/ trespasse	0,00	0,00	0,00	0,00	0,00	0,00
31812	Aquisições países comunitarios	0,00	0,00	0,00	0,00	0,00	0,00
318121	Com iva dedutivel	0,00	0,00	0,00	0,00	0,00	0,00
3181211	Taxa reduzida	0,00	0,00	0,00	0,00	0,00	0,00
3181212	Taxa intermedia	0,00	0,00	0,00	0,00	0,00	0,00
3181213	Taxa normal	0,00	0,00	0,00	0,00	0,00	0,00
318122	Com iva nao dedutivel	0,00	0,00	0,00	0,00	0,00	0,00
318123	Isentas	0,00	0,00	0,00	0,00	0,00	0,00
31813	Aquisições países terceiros	0,00	0,00	0,00	0,00	0,00	0,00
318131	Com iva dedutivel	0,00	0,00	0,00	0,00	0,00	0,00
3181311	Taxa reduzida	0,00	0,00	0,00	0,00	0,00	0,00
3181312	Taxa intermedia	0,00	0,00	0,00	0,00	0,00	0,00
3181313	Taxa normal	0,00	0,00	0,00	0,00	0,00	0,00
318132	Com iva nao dedutivel	0,00	0,00	0,00	0,00	0,00	0,00
318133	Isentas	0,00	0,00	0,00	0,00	0,00	0,00
3182	Mat.Primas, subsidiarias e consumo	0,00	0,00	0,00	0,00	0,00	0,00



## Balancete Analítico

Dezembro

**z01 ASSOC. SOLD. SOCIAL DA FREG. GÂMBIA-PONTES-A.**  
 2910 - 312 Setúbal  
 509275060

Exercício de 2013

Contas: 11 a 89

Conta	Nome	Período		Acumulado		Saldo Devedor	Saldo Credor
		Débito	Crédito	Débito	Crédito		
31821	Mercado nacional	0,00	0,00	0,00	0,00	0,00	0,00
318211	Com iva dedutível	0,00	0,00	0,00	0,00	0,00	0,00
3182111	Taxa reduzida	0,00	0,00	0,00	0,00	0,00	0,00
3182112	Taxa intermedia	0,00	0,00	0,00	0,00	0,00	0,00
3182113	Taxa normal	0,00	0,00	0,00	0,00	0,00	0,00
318212	Com iva nao dedutível	0,00	0,00	0,00	0,00	0,00	0,00
318213	Outros compras ( rei/repr )	0,00	0,00	0,00	0,00	0,00	0,00
318214	Materias primas - construcao civil	0,00	0,00	0,00	0,00	0,00	0,00
318219	Aquisicoes p/ trespasse	0,00	0,00	0,00	0,00	0,00	0,00
31822	Aquisicoes paises comunitarios	0,00	0,00	0,00	0,00	0,00	0,00
318221	Com iva dedutível	0,00	0,00	0,00	0,00	0,00	0,00
3182211	Taxa reduzida	0,00	0,00	0,00	0,00	0,00	0,00
3182212	Taxa intermedia	0,00	0,00	0,00	0,00	0,00	0,00
3182213	Taxa normal	0,00	0,00	0,00	0,00	0,00	0,00
318222	Com iva nao dedutível	0,00	0,00	0,00	0,00	0,00	0,00
318223	Isentas	0,00	0,00	0,00	0,00	0,00	0,00
31823	Aquisicoes paises terceiros	0,00	0,00	0,00	0,00	0,00	0,00
318231	Com iva dedutível	0,00	0,00	0,00	0,00	0,00	0,00
3182311	Taxa reduzida	0,00	0,00	0,00	0,00	0,00	0,00
3182312	Taxa intermedia	0,00	0,00	0,00	0,00	0,00	0,00
3182313	Taxa normal	0,00	0,00	0,00	0,00	0,00	0,00
318232	Com iva nao dedutível	0,00	0,00	0,00	0,00	0,00	0,00
318233	Isentas	0,00	0,00	0,00	0,00	0,00	0,00
32	Mercadorias	0,00	0,00	0,00	0,00	0,00	0,00
321	Nao isentas de iva	0,00	0,00	0,00	0,00	0,00	0,00
3211	Taxa reduzida	0,00	0,00	0,00	0,00	0,00	0,00
3212	Taxa intermedia	0,00	0,00	0,00	0,00	0,00	0,00
3213	Taxa normal	0,00	0,00	0,00	0,00	0,00	0,00
322	Mercadorias isentas de iva	0,00	0,00	0,00	0,00	0,00	0,00
3221	Isentas com direito a deducao	0,00	0,00	0,00	0,00	0,00	0,00
3222	Isentas sem direito a deducao	0,00	0,00	0,00	0,00	0,00	0,00
323	Sujeitas a regimes particulares	0,00	0,00	0,00	0,00	0,00	0,00
3231	Combustiveis para revenda	0,00	0,00	0,00	0,00	0,00	0,00
3232	Tabacos	0,00	0,00	0,00	0,00	0,00	0,00
3233	Outras sujeitas a reg.Particulares	0,00	0,00	0,00	0,00	0,00	0,00
324	Embalagens	0,00	0,00	0,00	0,00	0,00	0,00
325	Mercadorias em trânsito	0,00	0,00	0,00	0,00	0,00	0,00
326	Mercadorias em poder de terceiros	0,00	0,00	0,00	0,00	0,00	0,00
329	Perdas por imparidade acumuladas	0,00	0,00	0,00	0,00	0,00	0,00
33	Matérias-primas, subsidiárias e de consu	0,00	0,00	0,00	0,00	0,00	0,00
331	Matérias-primas	0,00	0,00	0,00	0,00	0,00	0,00
332	Matérias subsidiárias	0,00	0,00	0,00	0,00	0,00	0,00
333	Embalagens	0,00	0,00	0,00	0,00	0,00	0,00
334	Materiais diversos	0,00	0,00	0,00	0,00	0,00	0,00
335	Matérias em trânsito	0,00	0,00	0,00	0,00	0,00	0,00
336	Mat.Primas p/terceiros T.Feitio	0,00	0,00	0,00	0,00	0,00	0,00
3361	Dev.Mat.Primas poder terceiros	0,00	0,00	0,00	0,00	0,00	0,00
3362	Mat.Primas env.P/c.E.E. ( riti )	0,00	0,00	0,00	0,00	0,00	0,00
3363	Mat.Pr.Trab.Feitio paises terceiros	0,00	0,00	0,00	0,00	0,00	0,00
339	Perdas por imparidade acumuladas	0,00	0,00	0,00	0,00	0,00	0,00
34	Produtos acabados e intermédios	0,00	0,00	0,00	0,00	0,00	0,00
341	Produtos acabados	0,00	0,00	0,00	0,00	0,00	0,00
342	Produtos intermedios	0,00	0,00	0,00	0,00	0,00	0,00
346	Produtos em poder de terceiros	0,00	0,00	0,00	0,00	0,00	0,00
349	Perdas por imparidade acumuladas	0,00	0,00	0,00	0,00	0,00	0,00
35	Subprodutos, desperdícios, resíduos e re	0,00	0,00	0,00	0,00	0,00	0,00
351	Subprodutos	0,00	0,00	0,00	0,00	0,00	0,00
352	Desperdícios, resíduos e refugos	0,00	0,00	0,00	0,00	0,00	0,00
359	Perdas por imparidade acumuladas	0,00	0,00	0,00	0,00	0,00	0,00
36	Produtos e trabalhos em curso	0,00	0,00	0,00	0,00	0,00	0,00
361	Prod.Trab.Curso em poder terceiros	0,00	0,00	0,00	0,00	0,00	0,00
366	Dev.Envio inst.Mont. n/ E.M.	0,00	0,00	0,00	0,00	0,00	0,00
3662	P.T.C. env.Inst.Mont.N/ E.M.	0,00	0,00	0,00	0,00	0,00	0,00

## Balancete Analítico

Dezembro

z01 ASSOC. SOLD. SOCIAL DA FREG. GÂMBIA-PONTES-A.

2910 - 312 Setúbal

509275060

Exercicio de 2013

Contas: 11 a 89

Conta	Nome	Período		Acumulado		Saldo Devedor	Saldo Credor
		Débito	Crédito	Débito	Crédito		
369	Produtos e trabalhos em curso	0,00	0,00	0,00	0,00	0,00	0,00
37	Activos biológicos	0,00	0,00	0,00	0,00	0,00	0,00
371	Consumíveis	0,00	0,00	0,00	0,00	0,00	0,00
3711	Animais	0,00	0,00	0,00	0,00	0,00	0,00
3712	Plantas	0,00	0,00	0,00	0,00	0,00	0,00
372	De produção	0,00	0,00	0,00	0,00	0,00	0,00
3721	Animais	0,00	0,00	0,00	0,00	0,00	0,00
3722	Plantas	0,00	0,00	0,00	0,00	0,00	0,00
38	Reclassificação e regularização de inven	0,00	0,00	0,00	0,00	0,00	0,00
382	Mercadorias	0,00	0,00	0,00	0,00	0,00	0,00
3821	Taxa reduzida	0,00	0,00	0,00	0,00	0,00	0,00
3822	Taxa intermedia	0,00	0,00	0,00	0,00	0,00	0,00
3823	Taxa normal	0,00	0,00	0,00	0,00	0,00	0,00
383	Matérias-primas, subsidiárias e de consu	0,00	0,00	0,00	0,00	0,00	0,00
384	Produtos acabados e intermédios	0,00	0,00	0,00	0,00	0,00	0,00
385	Subprodutos, desperdícios, resíduos e re	0,00	0,00	0,00	0,00	0,00	0,00
386	Produtos e trabalhos em curso	0,00	0,00	0,00	0,00	0,00	0,00
387	Activos biológicos	0,00	0,00	0,00	0,00	0,00	0,00
39	Adiantamentos por conta de compras	0,00	0,00	0,00	0,00	0,00	0,00
392	Mercadorias	0,00	0,00	0,00	0,00	0,00	0,00
3921	Com iva dedutível	0,00	0,00	0,00	0,00	0,00	0,00
3922	Outros adiant.Relativos mercadorias	0,00	0,00	0,00	0,00	0,00	0,00
396	Mat.Primas, subsidiarias e consumo	0,00	0,00	0,00	0,00	0,00	0,00
3961	Com iva dedutível	0,00	0,00	0,00	0,00	0,00	0,00
3962	Outros adiant.Relativos mat.Primas	0,00	0,00	0,00	0,00	0,00	0,00
	<b>Total da Classe</b>	<b>24,30</b>	<b>56,70</b>	<b>423,35</b>	<b>423,35</b>	<b>0,00</b>	<b>0,00</b>
	<b>Investimentos</b>						
41	Investimentos financeiros	0,00	0,00	0,00	0,00	0,00	0,00
411	Investimentos em subsidiárias	0,00	0,00	0,00	0,00	0,00	0,00
4111	Participações de capital - método da equ	0,00	0,00	0,00	0,00	0,00	0,00
41111	Custo	0,00	0,00	0,00	0,00	0,00	0,00
41112	Resultados transitados	0,00	0,00	0,00	0,00	0,00	0,00
41113	Resultados do exercicio	0,00	0,00	0,00	0,00	0,00	0,00
41119	Ajustamentos de transição	0,00	0,00	0,00	0,00	0,00	0,00
4112	Participações de capital - outros método	0,00	0,00	0,00	0,00	0,00	0,00
4113	Empréstimos concedidos	0,00	0,00	0,00	0,00	0,00	0,00
412	Investimentos em associadas	0,00	0,00	0,00	0,00	0,00	0,00
4121	Participações de capital - método da equ	0,00	0,00	0,00	0,00	0,00	0,00
41211	Custo	0,00	0,00	0,00	0,00	0,00	0,00
41212	Resultados transitados	0,00	0,00	0,00	0,00	0,00	0,00
41213	Resultados do exercicio	0,00	0,00	0,00	0,00	0,00	0,00
41219	Ajustamentos de transição	0,00	0,00	0,00	0,00	0,00	0,00
4122	Participações de capital - outros método	0,00	0,00	0,00	0,00	0,00	0,00
4123	Empréstimos concedidos	0,00	0,00	0,00	0,00	0,00	0,00
413	Investimentos em entidades conjuntamente	0,00	0,00	0,00	0,00	0,00	0,00
4131	Participações de capital - método da equ	0,00	0,00	0,00	0,00	0,00	0,00
4132	Participações de capital - outros método	0,00	0,00	0,00	0,00	0,00	0,00
4133	Empréstimos concedidos	0,00	0,00	0,00	0,00	0,00	0,00
414	Investimentos noutras empresas	0,00	0,00	0,00	0,00	0,00	0,00
4141	Participações de capital	0,00	0,00	0,00	0,00	0,00	0,00
4142	Empréstimos concedidos	0,00	0,00	0,00	0,00	0,00	0,00
415	Outros investimentos financeiros	0,00	0,00	0,00	0,00	0,00	0,00
4151	Detidos até à maturidade	0,00	0,00	0,00	0,00	0,00	0,00
41511	Empresas do grupo	0,00	0,00	0,00	0,00	0,00	0,00
41512	Empresas associadas	0,00	0,00	0,00	0,00	0,00	0,00
41513	Outras empresas	0,00	0,00	0,00	0,00	0,00	0,00
4152	Outras aplicaçoes financeiras	0,00	0,00	0,00	0,00	0,00	0,00
41521	Depositos bancarios	0,00	0,00	0,00	0,00	0,00	0,00
41522	Titulos de divida publica	0,00	0,00	0,00	0,00	0,00	0,00
41523	Outros titulos	0,00	0,00	0,00	0,00	0,00	0,00
41524	Fundos	0,00	0,00	0,00	0,00	0,00	0,00
4158	Outros	0,00	0,00	0,00	0,00	0,00	0,00
419	Perdas por imparidade acumuladas	0,00	0,00	0,00	0,00	0,00	0,00

## Balancete Analítico

Dezembro

**z01 ASSOC. SOLD. SOCIAL DA FREG. GÂMBIA-PONTES-A.**  
 2910 - 312 Setúbal  
 509275060

Exercício de 2013

Contas: 11 a 89

Conta	Nome	Período		Acumulado		Saldo Devedor	Saldo Credor
		Débito	Crédito	Débito	Crédito		
4191	Partes de capital	0,00	0,00	0,00	0,00	0,00	0,00
4193	Obrigações e títulos participação	0,00	0,00	0,00	0,00	0,00	0,00
4195	Outras aplicações financeiras	0,00	0,00	0,00	0,00	0,00	0,00
42	Propriedades de investimento	0,00	0,00	0,00	0,00	0,00	0,00
421	Terrenos e recursos naturais	0,00	0,00	0,00	0,00	0,00	0,00
422	Edifícios e outras construções	0,00	0,00	0,00	0,00	0,00	0,00
4221	Adquiridos com iva dedutível	0,00	0,00	0,00	0,00	0,00	0,00
4222	Outras edificações e construções	0,00	0,00	0,00	0,00	0,00	0,00
4223	Benf./gr.Reparações c/iva dedutível	0,00	0,00	0,00	0,00	0,00	0,00
426	Outras propriedades de investimento	0,00	0,00	0,00	0,00	0,00	0,00
428	Depreciações acumuladas	0,00	0,00	0,00	0,00	0,00	0,00
4281	Terrenos e recursos naturais	0,00	0,00	0,00	0,00	0,00	0,00
4282	Edifícios e outras construções	0,00	0,00	0,00	0,00	0,00	0,00
429	Perdas por imparidade acumuladas	0,00	0,00	0,00	0,00	0,00	0,00
43	Activos fixos tangíveis	0,00	2.867,57	18.895,98	6.858,89	18.895,98	6.858,89
431	Bens do domínio público	0,00	0,00	0,00	0,00	0,00	0,00
4319	Perdas por imparidade acumuladas	0,00	0,00	0,00	0,00	0,00	0,00
432	Bens do património histórico e artístico	0,00	0,00	0,00	0,00	0,00	0,00
4321	Bens imóveis	0,00	0,00	0,00	0,00	0,00	0,00
4322	Arquivos	0,00	0,00	0,00	0,00	0,00	0,00
4323	Bibliotecas	0,00	0,00	0,00	0,00	0,00	0,00
4324	Museus	0,00	0,00	0,00	0,00	0,00	0,00
4325	Bens móveis	0,00	0,00	0,00	0,00	0,00	0,00
4326	Aquisições ate 31-12-93	0,00	0,00	0,00	0,00	0,00	0,00
4329	Perdas por imparidade acumuladas	0,00	0,00	0,00	0,00	0,00	0,00
433	Outros ativos fixos tangíveis	0,00	2.867,57	18.895,98	6.858,89	18.895,98	6.858,89
4331	Terrenos e recursos naturais	0,00	0,00	0,00	0,00	0,00	0,00
43311	Com iva dedutível	0,00	0,00	0,00	0,00	0,00	0,00
43313	Outras ( rei/repr )	0,00	0,00	0,00	0,00	0,00	0,00
43314	Aquisições p/ trespasse	0,00	0,00	0,00	0,00	0,00	0,00
4332	Edifícios e outras construções	0,00	0,00	0,00	0,00	0,00	0,00
43321	Com iva dedutível	0,00	0,00	0,00	0,00	0,00	0,00
43323	Isentas	0,00	0,00	0,00	0,00	0,00	0,00
4333	Equipamento básico	0,00	0,00	14.624,29	0,00	14.624,29	0,00
43331	Com iva dedutível	0,00	0,00	0,00	0,00	0,00	0,00
43333	Isentas	0,00	0,00	14.624,29	0,00	14.624,29	0,00
4333310001	Cadeirões ergonomicos	0,00	0,00	2.971,60	0,00	2.971,60	0,00
4333310002	Armário vertical	0,00	0,00	1.291,50	0,00	1.291,50	0,00
4333310003	Máquina de lavar loiça	0,00	0,00	1.968,00	0,00	1.968,00	0,00
4333310004	Forno convetor	0,00	0,00	1.107,00	0,00	1.107,00	0,00
4333310005	Armário portas metálicas	0,00	0,00	157,50	0,00	157,50	0,00
4333310006	Cama Hospitalar	0,00	0,00	521,95	0,00	521,95	0,00
4333310007	Grades laterais	0,00	0,00	286,18	0,00	286,18	0,00
4333310008	Cadeira de rodas altas	0,00	0,00	339,62	0,00	339,62	0,00
4333310009	Colchão softform	0,00	0,00	456,60	0,00	456,60	0,00
4333310010	Máquina de lavar roupa	0,00	0,00	2.204,05	0,00	2.204,05	0,00
4333310011	Secadora de roupa profissional	0,00	0,00	1.988,15	0,00	1.988,15	0,00
4333310012	Máquina para passar a ferro	0,00	0,00	679,15	0,00	679,15	0,00
4333310013	Micro Ondas Electronia	0,00	0,00	43,99	0,00	43,99	0,00
4333310014	Bancada neutra p/ lavandaria	0,00	0,00	560,00	0,00	560,00	0,00
4333310015	Mesa de centro	0,00	0,00	49,00	0,00	49,00	0,00
4334	Equipamento de transporte	0,00	0,00	0,00	0,00	0,00	0,00
4335	Equipamento administrativo	0,00	0,00	4.271,69	0,00	4.271,69	0,00
43351	Mobiliário e artigos de decoração	0,00	0,00	2.261,02	0,00	2.261,02	0,00
433511001	Aparelhagem	0,00	0,00	297,88	0,00	297,88	0,00
433511002	Armário c/ prateleira intermédia e porta	0,00	0,00	774,90	0,00	774,90	0,00
433511003	Televisão	0,00	0,00	194,31	0,00	194,31	0,00
433511004	Armário vassoura	0,00	0,00	84,90	0,00	84,90	0,00
433511005	Bancada neutra p/a lavandaria	0,00	0,00	0,00	0,00	0,00	0,00
433511006	LED Electronia LD 32 HD	0,00	0,00	299,99	0,00	299,99	0,00
433511007	DVD/console Univ Napofix	0,00	0,00	19,99	0,00	19,99	0,00
433511008	Máquina Fotografica	0,00	0,00	99,00	0,00	99,00	0,00
433511009	Armério metálico c/ 1950x1200, portas e	0,00	0,00	490,05	0,00	490,05	0,00
43352	Equipamento de escritório	0,00	0,00	2.010,67	0,00	2.010,67	0,00
433521001	Computador	0,00	0,00	1.083,37	0,00	1.083,37	0,00

## Balancete Analítico

Dezembro

**z01 ASSOC. SOLD. SOCIAL DA FREG. GÂMBIA-PONTES-A.**  
 2910 - 312 Setúbal  
 509275060

Exercício de 2013

Contas: 11 a 89

Conta	Nome	Período		Acumulado		Saldo Devedor	Saldo Credor
		Débito	Crédito	Débito	Crédito		
433521002	UPS	0,00	0,00	62,50	0,00	62,50	0,00
433521003	Telemóvel	0,00	0,00	240,00	0,00	240,00	0,00
433521004	Central telefonica	0,00	0,00	565,80	0,00	565,80	0,00
433521005	Impressora HP 4500	0,00	0,00	59,00	0,00	59,00	0,00
433521006	Bancada neutra p/a lavandaria	0,00	0,00	0,00	0,00	0,00	0,00
43353	Equipamento social	0,00	0,00	0,00	0,00	0,00	0,00
4336	Equipamentos biológicos	0,00	0,00	0,00	0,00	0,00	0,00
4337	Outros ativos fixos tangíveis	0,00	0,00	0,00	0,00	0,00	0,00
4338	Depreciações acumuladas	0,00	2.867,57	0,00	6.858,89	0,00	6.858,89
43381	Terrenos e recusos naturais	0,00	0,00	0,00	0,00	0,00	0,00
43382	Edifícios e outras construções	0,00	0,00	0,00	0,00	0,00	0,00
43383	Equipamento básico	0,00	2.084,81	0,00	4.999,35	0,00	4.999,35
43384	Equipamento de transporte	0,00	0,00	0,00	0,00	0,00	0,00
43385	Equipamento administrativo	0,00	782,76	0,00	1.859,54	0,00	1.859,54
4339	Perdas por imparidade acumuladas	0,00	0,00	0,00	0,00	0,00	0,00
44	Activos intangíveis	0,00	61,49	964,95	841,94	964,95	841,94
441	Bens do domínio público	0,00	0,00	0,00	0,00	0,00	0,00
442	Outros ativos intangíveis	0,00	61,49	964,95	841,94	964,95	841,94
4421	Goodwill	0,00	0,00	0,00	0,00	0,00	0,00
44211	Com iva dedutível	0,00	0,00	0,00	0,00	0,00	0,00
44213	Outras ( rei )	0,00	0,00	0,00	0,00	0,00	0,00
44216	Aquisições ate 31-12-93	0,00	0,00	0,00	0,00	0,00	0,00
4422	Projetos de desenvolvimento	0,00	0,00	0,00	0,00	0,00	0,00
44221	Com iva dedutível	0,00	0,00	0,00	0,00	0,00	0,00
44223	Outras ( rei )	0,00	0,00	0,00	0,00	0,00	0,00
44226	Aquisições ate 31-12-93	0,00	0,00	0,00	0,00	0,00	0,00
4423	Programas de computador	0,00	0,00	964,95	0,00	964,95	0,00
44231	Com iva dedutível	0,00	0,00	0,00	0,00	0,00	0,00
44233	Outras ( rei )	0,00	0,00	964,95	0,00	964,95	0,00
442331001	Licença programa contabilidade	0,00	0,00	780,45	0,00	780,45	0,00
442331002	Software de faturação	0,00	0,00	184,50	0,00	184,50	0,00
44236	Aquisições ate 31-12-93	0,00	0,00	0,00	0,00	0,00	0,00
4424	Propriedade industrial	0,00	0,00	0,00	0,00	0,00	0,00
44241	Com iva dedutível	0,00	0,00	0,00	0,00	0,00	0,00
44243	Outras ( rei )	0,00	0,00	0,00	0,00	0,00	0,00
44246	Aquisições ate 31-12-93	0,00	0,00	0,00	0,00	0,00	0,00
4426	Outros ativos intangíveis	0,00	0,00	0,00	0,00	0,00	0,00
4428	Amortizações acumuladas	0,00	61,49	0,00	841,94	0,00	841,94
442823	Programas de computador	0,00	0,00	0,00	780,45	0,00	780,45
442824	Licenças de programas informáticos	0,00	61,49	0,00	61,49	0,00	61,49
4429	Perdas por imparidade acumuladas	0,00	0,00	0,00	0,00	0,00	0,00
45	Investimentos em curso	0,00	0,00	0,00	0,00	0,00	0,00
451	Investimentos financeiros em curso	0,00	0,00	0,00	0,00	0,00	0,00
4511	Aquisições mercado nacional	0,00	0,00	0,00	0,00	0,00	0,00
45111	Com iva dedutível	0,00	0,00	0,00	0,00	0,00	0,00
45113	Outras ( rei/repr )	0,00	0,00	0,00	0,00	0,00	0,00
45114	Aquisições p/ trespasse	0,00	0,00	0,00	0,00	0,00	0,00
4512	Aquisições países comunitarios	0,00	0,00	0,00	0,00	0,00	0,00
45121	Com iva dedutível	0,00	0,00	0,00	0,00	0,00	0,00
45123	Isentas	0,00	0,00	0,00	0,00	0,00	0,00
4513	Aquisições países terceiros	0,00	0,00	0,00	0,00	0,00	0,00
45131	Com iva dedutível	0,00	0,00	0,00	0,00	0,00	0,00
45133	Isentas	0,00	0,00	0,00	0,00	0,00	0,00
4516	Valor em curso em 31-12-93	0,00	0,00	0,00	0,00	0,00	0,00
452	Propriedades de investimento em curso	0,00	0,00	0,00	0,00	0,00	0,00
4521	Aquisições mercado nacional	0,00	0,00	0,00	0,00	0,00	0,00
45211	Com iva dedutível	0,00	0,00	0,00	0,00	0,00	0,00
45213	Outras ( rei/repr )	0,00	0,00	0,00	0,00	0,00	0,00
45214	Aquisições p/ trespasse	0,00	0,00	0,00	0,00	0,00	0,00
4522	Aquisições países comunitarios	0,00	0,00	0,00	0,00	0,00	0,00
45221	Com iva dedutível	0,00	0,00	0,00	0,00	0,00	0,00
45223	Isentas	0,00	0,00	0,00	0,00	0,00	0,00
4523	Aquisições países terceiros	0,00	0,00	0,00	0,00	0,00	0,00
45231	Com iva dedutível	0,00	0,00	0,00	0,00	0,00	0,00
45233	Isentas	0,00	0,00	0,00	0,00	0,00	0,00

## Balancete Analítico

Dezembro

**z01 ASSOC. SOLD. SOCIAL DA FREG. GÂMBIA-PONTES-A.**  
 2910 - 312 Setúbal  
 509275060

Exercício de 2013

Contas: 11 a 89

Conta	Nome	Período		Acumulado		Saldo Devedor	Saldo Credor
		Débito	Crédito	Débito	Crédito		
4526	Valor em curso em 31-12-93	0,00	0,00	0,00	0,00	0,00	0,00
453	Activos fixos tangíveis em curso	0,00	0,00	0,00	0,00	0,00	0,00
4531	Aquisições territorio nacional	0,00	0,00	0,00	0,00	0,00	0,00
45311	Com iva dedutível	0,00	0,00	0,00	0,00	0,00	0,00
45313	Outras ( rei/repr )	0,00	0,00	0,00	0,00	0,00	0,00
45314	Aquisições p/ trespasse	0,00	0,00	0,00	0,00	0,00	0,00
4532	Aquisições países comunitarios	0,00	0,00	0,00	0,00	0,00	0,00
45321	Com iva dedutível	0,00	0,00	0,00	0,00	0,00	0,00
45323	Isentas	0,00	0,00	0,00	0,00	0,00	0,00
4533	Aquisições países terceiros	0,00	0,00	0,00	0,00	0,00	0,00
45331	Com iva dedutível	0,00	0,00	0,00	0,00	0,00	0,00
45333	Isentas	0,00	0,00	0,00	0,00	0,00	0,00
4536	Valor em curso em 31-12-93	0,00	0,00	0,00	0,00	0,00	0,00
454	Activos intangíveis em curso	0,00	0,00	0,00	0,00	0,00	0,00
455	Adiantamentos por conta do patrimonio hi	0,00	0,00	0,00	0,00	0,00	0,00
4551	Adiantamentos p/c invest.Financ.	0,00	0,00	0,00	0,00	0,00	0,00
4552	Adiantamentos p/c imob.Corporeas	0,00	0,00	0,00	0,00	0,00	0,00
45521	Relativas bens c/ iva dedutível	0,00	0,00	0,00	0,00	0,00	0,00
45522	Relativas bens c/ iva nao dedutível	0,00	0,00	0,00	0,00	0,00	0,00
45523	Outros adiantamentos	0,00	0,00	0,00	0,00	0,00	0,00
4553	Adiantamentos p/c imob.Incorporeo	0,00	0,00	0,00	0,00	0,00	0,00
45531	Com iva dedutível	0,00	0,00	0,00	0,00	0,00	0,00
45533	Outros adiantamentos	0,00	0,00	0,00	0,00	0,00	0,00
459	Perdas por imparidade acumuladas	0,00	0,00	0,00	0,00	0,00	0,00
46	Activos não correntes detidos para venda	0,00	0,00	0,00	0,00	0,00	0,00
469	Perdas por imparidade acumuladas	0,00	0,00	0,00	0,00	0,00	0,00
	<b>Total da Classe</b>	<b>0,00</b>	<b>2.929,06</b>	<b>19.860,93</b>	<b>7.700,83</b>	<b>19.860,93</b>	<b>7.700,83</b>
	<b>Fundos patrimoniais</b>						
51	Fundos	0,00	0,00	0,00	4.281,81	0,00	4.281,81
511	Fundo Social	0,00	0,00	0,00	4.281,81	0,00	4.281,81
52	Excedentes técnicos	0,00	0,00	0,00	0,00	0,00	0,00
521	Valor nominal	0,00	0,00	0,00	0,00	0,00	0,00
522	Descontos e prémios	0,00	0,00	0,00	0,00	0,00	0,00
55	Reservas	0,00	0,00	0,00	0,00	0,00	0,00
551	Reservas legais	0,00	0,00	0,00	0,00	0,00	0,00
552	Outras reservas	0,00	0,00	0,00	0,00	0,00	0,00
5521	Reservas estatutarias	0,00	0,00	0,00	0,00	0,00	0,00
5522	Reservas contratuais	0,00	0,00	0,00	0,00	0,00	0,00
5523	Reservas livres	0,00	0,00	0,00	0,00	0,00	0,00
5524	Outras reservas livres	0,00	0,00	0,00	0,00	0,00	0,00
56	Resultados transitados	0,00	0,00	12,00	35.557,06	12,00	35.557,06
561	Exercicios anteriores	0,00	0,00	0,00	35.557,06	0,00	35.557,06
562	Diferenças entre POCIPSS e NCRF-ESNL	0,00	0,00	12,00	0,00	12,00	0,00
57	Ajustamentos em ativos financeiros	0,00	0,00	0,00	0,00	0,00	0,00
571	Relacionados com o método da equivalênci	0,00	0,00	0,00	0,00	0,00	0,00
5711	Ajustamentos de transição	0,00	0,00	0,00	0,00	0,00	0,00
5712	Lucros não atribuídos	0,00	0,00	0,00	0,00	0,00	0,00
5713	Decorrentes de outras variações nos capi	0,00	0,00	0,00	0,00	0,00	0,00
57131	Outras variações capitais propios	0,00	0,00	0,00	0,00	0,00	0,00
57132	Depreciações	0,00	0,00	0,00	0,00	0,00	0,00
579	Outros	0,00	0,00	0,00	0,00	0,00	0,00
58	Excedentes de revalorização de activos f	0,00	0,00	0,00	0,00	0,00	0,00
581	Reavaliações decorrentes de diplomas leg	0,00	0,00	0,00	0,00	0,00	0,00
5811	Antes de imposto sobre o rendimento	0,00	0,00	0,00	0,00	0,00	0,00
5812	Impostos diferidos	0,00	0,00	0,00	0,00	0,00	0,00
582	Decreto-lei nº	0,00	0,00	0,00	0,00	0,00	0,00
589	Outros excedentes	0,00	0,00	0,00	0,00	0,00	0,00
5891	Antes de imposto sobre o rendimento	0,00	0,00	0,00	0,00	0,00	0,00
5892	Impostos diferidos	0,00	0,00	0,00	0,00	0,00	0,00
59	Outras variações nos fundos patrimoniais	0,00	0,00	0,00	0,00	0,00	0,00
591	Diferenças de conversão de demonstrações	0,00	0,00	0,00	0,00	0,00	0,00

## Balancete Analítico

Dezembro

**z01 ASSOC. SOLD. SOCIAL DA FREG. GÂMBIA-PONTES-A.**  
 2910 - 312 Setúbal  
 509275060

Exercício de 2013

Contas: 11 a 89

Conta	Nome	Período		Acumulado		Saldo Devedor	Saldo Credor
		Débito	Crédito	Débito	Crédito		
5911	Com iva dedutível	0,00	0,00	0,00	0,00	0,00	0,00
5913	Outras ( rei )	0,00	0,00	0,00	0,00	0,00	0,00
5914	Isentas	0,00	0,00	0,00	0,00	0,00	0,00
5916	Aquisições ate 31-12-93	0,00	0,00	0,00	0,00	0,00	0,00
592	Ajustamentos por impostos diferidos	0,00	0,00	0,00	0,00	0,00	0,00
593	Subsidios	0,00	0,00	0,00	0,00	0,00	0,00
5931	Subsidios	0,00	0,00	0,00	0,00	0,00	0,00
5932	Subsidios para investimentos	0,00	0,00	0,00	0,00	0,00	0,00
594	Doações	0,00	0,00	0,00	0,00	0,00	0,00
599	Outras	0,00	0,00	0,00	0,00	0,00	0,00
	<b>Total da Classe</b>	<b>0,00</b>	<b>0,00</b>	<b>12,00</b>	<b>39.838,87</b>	<b>12,00</b>	<b>39.838,87</b>
<b>Gastos</b>							
61	Custo das mercadorias vendidas e das mat	2.641,45	0,00	31.676,63	0,00	31.676,63	0,00
611	Mercadorias	2.641,45	0,00	31.676,63	0,00	31.676,63	0,00
6111	Nao isentas de iva	56,70	0,00	423,35	0,00	423,35	0,00
61111	Taxa reduzida	0,00	0,00	1,67	0,00	1,67	0,00
61112	Taxa intermedia	0,00	0,00	10,84	0,00	10,84	0,00
61113	Taxa normal	56,70	0,00	410,84	0,00	410,84	0,00
6112	Com iva nao dedutível	2.584,75	0,00	31.253,28	0,00	31.253,28	0,00
6113	Outras	0,00	0,00	0,00	0,00	0,00	0,00
6114	Tabacos	0,00	0,00	0,00	0,00	0,00	0,00
6115	Combustiveis para revenda	0,00	0,00	0,00	0,00	0,00	0,00
6116	Outros regimes especiais	0,00	0,00	0,00	0,00	0,00	0,00
6117	Bens 2ª mao para revenda	0,00	0,00	0,00	0,00	0,00	0,00
612	Matérias-primas, subsidiárias e de consu	0,00	0,00	0,00	0,00	0,00	0,00
6121	Materias primas	0,00	0,00	0,00	0,00	0,00	0,00
6122	Materias subsidiarias	0,00	0,00	0,00	0,00	0,00	0,00
6123	Materiais diversos	0,00	0,00	0,00	0,00	0,00	0,00
6124	Embalagens de consumo	0,00	0,00	0,00	0,00	0,00	0,00
613	Activos biológicos (compras)	0,00	0,00	0,00	0,00	0,00	0,00
614	Materiais de consumo	0,00	0,00	0,00	0,00	0,00	0,00
6141	Material desportivo	0,00	0,00	0,00	0,00	0,00	0,00
6142	Medicamentos e artigos de saúde	0,00	0,00	0,00	0,00	0,00	0,00
6143	Material de representação e propaganda	0,00	0,00	0,00	0,00	0,00	0,00
62	Fornecimentos e serviços externos	3.010,25	0,00	28.576,56	0,00	28.576,56	0,00
621	Subcontratos	0,00	0,00	0,00	0,00	0,00	0,00
6211	Exploração de refeitórios	0,00	0,00	0,00	0,00	0,00	0,00
62111	Com iva dedutível	0,00	0,00	0,00	0,00	0,00	0,00
62113	Outras ( rei/repr )	0,00	0,00	0,00	0,00	0,00	0,00
6212	Aquisições países comunitarios	0,00	0,00	0,00	0,00	0,00	0,00
62121	Trabalho feito ( artº 4º riti )	0,00	0,00	0,00	0,00	0,00	0,00
62122	Outros com iva dedutível	0,00	0,00	0,00	0,00	0,00	0,00
621221	Taxa reduzida	0,00	0,00	0,00	0,00	0,00	0,00
621222	Taxa intermedia	0,00	0,00	0,00	0,00	0,00	0,00
621223	Taxa normal	0,00	0,00	0,00	0,00	0,00	0,00
62123	Outros	0,00	0,00	0,00	0,00	0,00	0,00
6213	Aquisições países terceiros	0,00	0,00	0,00	0,00	0,00	0,00
62131	Com iva dedutível ( artº.6º civa )	0,00	0,00	0,00	0,00	0,00	0,00
621311	Taxa reduzida	0,00	0,00	0,00	0,00	0,00	0,00
621312	Taxa intermedia	0,00	0,00	0,00	0,00	0,00	0,00
621313	Taxa normal	0,00	0,00	0,00	0,00	0,00	0,00
622	Serviços especializados	1.099,81	0,00	8.154,88	0,00	8.154,88	0,00
6221	Trabalhos especializados	639,81	0,00	2.269,57	0,00	2.269,57	0,00
62211001	Alojamento do dominio	0,00	0,00	31,98	0,00	31,98	0,00
62211002	Revisão das viaturas	316,32	0,00	1.198,83	0,00	1.198,83	0,00
62211003	Higiene e Segurança no trabalho	0,00	0,00	92,25	0,00	92,25	0,00
62211004	Trabalhos de desinfestação	0,00	0,00	215,25	0,00	215,25	0,00
62211005	Serviços Manutenção e segurança - extint	0,00	0,00	7,38	0,00	7,38	0,00
62211099	Outros serviços	323,49	0,00	723,88	0,00	723,88	0,00
6222	Publicidade e propaganda	0,00	0,00	92,25	0,00	92,25	0,00
62221001	Anúncios no jornal	0,00	0,00	92,25	0,00	92,25	0,00
6223	Vigilância e segurança	0,00	0,00	0,00	0,00	0,00	0,00
6224	Honorários	460,00	0,00	5.520,00	0,00	5.520,00	0,00
6225	Comissões	0,00	0,00	0,00	0,00	0,00	0,00

## Balancete Analítico

Dezembro

**z01 ASSOC. SOLD. SOCIAL DA FREG. GÂMBIA-PONTES-A.**  
 2910 - 312 Setúbal  
 509275060

Exercicio de 2013

Contas: 11 a 89

Conta	Nome	Período		Acumulado		Saldo Devedor	Saldo Credor
		Débito	Crédito	Débito	Crédito		
6226	Conservação e reparação	0,00	0,00	236,16	0,00	236,16	0,00
6228	Outros	0,00	0,00	36,90	0,00	36,90	0,00
62281	Com iva dedutível	0,00	0,00	0,00	0,00	0,00	0,00
62282	Com iva nao dedutível	0,00	0,00	36,90	0,00	36,90	0,00
62283	Isentos	0,00	0,00	0,00	0,00	0,00	0,00
623	Materiais	352,09	0,00	3.072,96	0,00	3.072,96	0,00
6231	Ferramentas e utensílios de desgaste ráp	0,00	0,00	0,00	0,00	0,00	0,00
62311	Aquisições territorio nacional	0,00	0,00	0,00	0,00	0,00	0,00
623111	Com iva dedutível	0,00	0,00	0,00	0,00	0,00	0,00
623112	Com iva nao dedutível	0,00	0,00	0,00	0,00	0,00	0,00
623113	Outras ( rei/repr )	0,00	0,00	0,00	0,00	0,00	0,00
62312	Aquisições países comunitarios	0,00	0,00	0,00	0,00	0,00	0,00
623121	Com iva dedutível	0,00	0,00	0,00	0,00	0,00	0,00
62313	Aquisições países terceiros	0,00	0,00	0,00	0,00	0,00	0,00
623131	Com iva dedutível	0,00	0,00	0,00	0,00	0,00	0,00
6232	Livros e documentação técnica	0,00	0,00	104,55	0,00	104,55	0,00
62321	Aquisições territorio nacional	0,00	0,00	104,55	0,00	104,55	0,00
623211	Com iva dedutível	0,00	0,00	0,00	0,00	0,00	0,00
623212	Com iva nao dedutível	0,00	0,00	104,55	0,00	104,55	0,00
623213	Outras ( rei/repr )	0,00	0,00	0,00	0,00	0,00	0,00
62322	Aquisições países comunitarios	0,00	0,00	0,00	0,00	0,00	0,00
623221	Com iva dedutível	0,00	0,00	0,00	0,00	0,00	0,00
62323	Aquisições países terceiros	0,00	0,00	0,00	0,00	0,00	0,00
623231	Com iva dedutível	0,00	0,00	0,00	0,00	0,00	0,00
6233	Material de escritório	52,92	0,00	896,97	0,00	896,97	0,00
62331	Aquisições territorio nacional	52,92	0,00	896,97	0,00	896,97	0,00
623311	Com iva dedutível	0,00	0,00	0,00	0,00	0,00	0,00
623312	Com iva nao dedutível	52,92	0,00	896,97	0,00	896,97	0,00
623313	Outras ( rei/repr )	0,00	0,00	0,00	0,00	0,00	0,00
62332	Aquisições países comunitarios	0,00	0,00	0,00	0,00	0,00	0,00
623321	Com iva dedutível	0,00	0,00	0,00	0,00	0,00	0,00
62333	Aquisições países terceiros	0,00	0,00	0,00	0,00	0,00	0,00
623331	Com iva dedutível	0,00	0,00	0,00	0,00	0,00	0,00
6234	Artigos para oferta	142,20	0,00	277,01	0,00	277,01	0,00
62341	Aquisições territorio nacional	142,20	0,00	277,01	0,00	277,01	0,00
623411	Com iva dedutível	0,00	0,00	0,00	0,00	0,00	0,00
623412	Com iva nao dedutível	142,20	0,00	277,01	0,00	277,01	0,00
623413	Outras ( rei/repr )	0,00	0,00	0,00	0,00	0,00	0,00
62342	Aquisições países comunitarios	0,00	0,00	0,00	0,00	0,00	0,00
623421	Com iva dedutível	0,00	0,00	0,00	0,00	0,00	0,00
62343	Aquisições países terceiros	0,00	0,00	0,00	0,00	0,00	0,00
623431	Com iva dedutível	0,00	0,00	0,00	0,00	0,00	0,00
6238	Outros	156,97	0,00	1.794,43	0,00	1.794,43	0,00
62381	Diversos para o centro	40,91	0,00	293,06	0,00	293,06	0,00
62382	Div. Mat. - Atividades com os idosos	36,48	0,00	527,94	0,00	527,94	0,00
62383	Lavandaria	59,63	0,00	560,17	0,00	560,17	0,00
62389	Outros	19,95	0,00	413,26	0,00	413,26	0,00
624	Energia e fluidos	1.133,39	0,00	9.814,13	0,00	9.814,13	0,00
6241	Electricidade	658,20	0,00	4.579,73	0,00	4.579,73	0,00
62411	Com iva dedutível	0,00	0,00	0,00	0,00	0,00	0,00
62412	Com iva nao dedutível	658,20	0,00	4.579,73	0,00	4.579,73	0,00
62413	Outras ( rei/repr )	0,00	0,00	0,00	0,00	0,00	0,00
6242	Combustíveis	330,00	0,00	4.418,24	0,00	4.418,24	0,00
62421	Aquisições mercado nacional	330,00	0,00	4.418,24	0,00	4.418,24	0,00
624211	Gasoleo	330,00	0,00	4.418,24	0,00	4.418,24	0,00
6242111	Não dedutível	330,00	0,00	4.418,24	0,00	4.418,24	0,00
62421111	Transporte Centro de dia	240,00	0,00	2.908,24	0,00	2.908,24	0,00
62421112	Serviço de SAD	90,00	0,00	1.510,00	0,00	1.510,00	0,00
6242112	Parcialmente dedutível	0,00	0,00	0,00	0,00	0,00	0,00
62421121	Equipamento "A"	0,00	0,00	0,00	0,00	0,00	0,00
62421122	Equipamento "B"	0,00	0,00	0,00	0,00	0,00	0,00
624212	Gasolina	0,00	0,00	0,00	0,00	0,00	0,00
6242121	Equipamento "C"	0,00	0,00	0,00	0,00	0,00	0,00
624213	Outros combustíveis	0,00	0,00	0,00	0,00	0,00	0,00
6242131	Com iva dedutível	0,00	0,00	0,00	0,00	0,00	0,00
62422	Aquisições países comunitarios	0,00	0,00	0,00	0,00	0,00	0,00

## Balancete Analítico

Dezembro

z01 ASSOC. SOLD. SOCIAL DA FREG. GÂMBIA-PONTES-A.

2910 - 312 Setúbal

509275060

Exercicio de 2013

Contas: 11 a 89

Conta	Nome	Período		Acumulado		Saldo Devedor	Saldo Credor
		Débito	Crédito	Débito	Crédito		
624221	Gasoleo	0,00	0,00	0,00	0,00	0,00	0,00
62423	Aquisições países terceiros	0,00	0,00	0,00	0,00	0,00	0,00
624231	Gasoleo	0,00	0,00	0,00	0,00	0,00	0,00
6243	Água	145,19	0,00	816,16	0,00	816,16	0,00
62431	Com iva dedutível	0,00	0,00	0,00	0,00	0,00	0,00
62432	Com iva nao dedutível	145,19	0,00	816,16	0,00	816,16	0,00
6248	Outros	0,00	0,00	0,00	0,00	0,00	0,00
62481	Aquisições territorio nacional	0,00	0,00	0,00	0,00	0,00	0,00
624811	Com iva dedutível	0,00	0,00	0,00	0,00	0,00	0,00
624812	Com iva nao dedutível	0,00	0,00	0,00	0,00	0,00	0,00
624813	Outras ( rei/repr )	0,00	0,00	0,00	0,00	0,00	0,00
62482	Aquisições países comunitarios	0,00	0,00	0,00	0,00	0,00	0,00
624821	Com iva dedutível	0,00	0,00	0,00	0,00	0,00	0,00
62483	Aquisições países terceiros	0,00	0,00	0,00	0,00	0,00	0,00
624831	Com iva dedutível	0,00	0,00	0,00	0,00	0,00	0,00
625	Deslocações, estadas e transportes	35,80	0,00	111,60	0,00	111,60	0,00
6251	Deslocações e estadas	0,00	0,00	0,00	0,00	0,00	0,00
62511	Aquisições territorio nacional	0,00	0,00	0,00	0,00	0,00	0,00
625111	Deslocações	0,00	0,00	0,00	0,00	0,00	0,00
625112	Alimentação e estadas	0,00	0,00	0,00	0,00	0,00	0,00
62512	Aquisições países comunitarios	0,00	0,00	0,00	0,00	0,00	0,00
625121	Deslocações	0,00	0,00	0,00	0,00	0,00	0,00
625122	Alimentação e estadas	0,00	0,00	0,00	0,00	0,00	0,00
62513	Aquisições países terceiros	0,00	0,00	0,00	0,00	0,00	0,00
625131	Deslocações	0,00	0,00	0,00	0,00	0,00	0,00
625132	Alimentação e estadas	0,00	0,00	0,00	0,00	0,00	0,00
6252	Transportes de pessoal	0,00	0,00	0,00	0,00	0,00	0,00
62521	Aquisições territorio nacional	0,00	0,00	0,00	0,00	0,00	0,00
625211	Com iva dedutível	0,00	0,00	0,00	0,00	0,00	0,00
625212	Com iva nao dedutível	0,00	0,00	0,00	0,00	0,00	0,00
625213	Outras ( rei )	0,00	0,00	0,00	0,00	0,00	0,00
62522	Aquisições países comunitarios	0,00	0,00	0,00	0,00	0,00	0,00
625221	Com iva dedutível	0,00	0,00	0,00	0,00	0,00	0,00
62523	Aquisições países terceiros	0,00	0,00	0,00	0,00	0,00	0,00
625231	Com iva dedutível	0,00	0,00	0,00	0,00	0,00	0,00
6253	Transportes de mercadorias	0,00	0,00	0,00	0,00	0,00	0,00
62531	Aquisições territorio nacional	0,00	0,00	0,00	0,00	0,00	0,00
625311	Com iva dedutível	0,00	0,00	0,00	0,00	0,00	0,00
625312	Com iva nao dedutível	0,00	0,00	0,00	0,00	0,00	0,00
625313	Outras ( rei )	0,00	0,00	0,00	0,00	0,00	0,00
62532	Aquisições países comunitarios	0,00	0,00	0,00	0,00	0,00	0,00
625321	Com iva dedutível	0,00	0,00	0,00	0,00	0,00	0,00
62533	Aquisições países terceiros	0,00	0,00	0,00	0,00	0,00	0,00
625331	Com iva dedutível	0,00	0,00	0,00	0,00	0,00	0,00
6258	Outros	35,80	0,00	111,60	0,00	111,60	0,00
62581001	Pagamento de KM	35,80	0,00	111,60	0,00	111,60	0,00
626	Serviços diversos	389,16	0,00	7.422,99	0,00	7.422,99	0,00
6261	Rendas e alugueres	0,00	0,00	0,00	0,00	0,00	0,00
62611	Com iva dedutível	0,00	0,00	0,00	0,00	0,00	0,00
626111	Instalações para actividade	0,00	0,00	0,00	0,00	0,00	0,00
626112	Cedencia de exploração	0,00	0,00	0,00	0,00	0,00	0,00
626113	Leasing	0,00	0,00	0,00	0,00	0,00	0,00
626114	Aluguer longa duração	0,00	0,00	0,00	0,00	0,00	0,00
626115	Outras com iva dedutível	0,00	0,00	0,00	0,00	0,00	0,00
62612	Com iva nao dedutível	0,00	0,00	0,00	0,00	0,00	0,00
626121	Leasing ( viaturas turismo )	0,00	0,00	0,00	0,00	0,00	0,00
626122	A.L.D. ( viaturas turismo )	0,00	0,00	0,00	0,00	0,00	0,00
626123	Outras com iva nao dedutível	0,00	0,00	0,00	0,00	0,00	0,00
62613	Outras	0,00	0,00	0,00	0,00	0,00	0,00
626131	Edifícios	0,00	0,00	0,00	0,00	0,00	0,00
626132	Outras isentas	0,00	0,00	0,00	0,00	0,00	0,00
6262	Comunicação	195,50	0,00	1.995,83	0,00	1.995,83	0,00
62621	Com iva dedutível	0,00	0,00	0,00	0,00	0,00	0,00
62622	Com iva nao dedutível	195,50	0,00	1.995,83	0,00	1.995,83	0,00
626221	Móveis	85,02	0,00	938,04	0,00	938,04	0,00
626222	Internet	110,48	0,00	1.053,56	0,00	1.053,56	0,00



## Balancete Analítico

Dezembro

**z01 ASSOC. SOLD. SOCIAL DA FREG. GÂMBIA-PONTES-A.**  
 2910 - 312 Setúbal  
 509275060

Exercicio de 2013

Contas: 11 a 89

Conta	Nome	Período		Acumulado		Saldo Devedor	Saldo Credor
		Débito	Crédito	Débito	Crédito		
626223	CTT	0,00	0,00	4,23	0,00	4,23	0,00
62623	Outras ( rei/repr )	0,00	0,00	0,00	0,00	0,00	0,00
6263	Seguros	0,00	0,00	2.009,40	0,00	2.009,40	0,00
62631	Vida	0,00	0,00	0,00	0,00	0,00	0,00
62632	Acidentes pessoais	0,00	0,00	33,55	0,00	33,55	0,00
62633	Incendio	0,00	0,00	0,00	0,00	0,00	0,00
62634	Roubo	0,00	0,00	0,00	0,00	0,00	0,00
62635	Lucros cessantes	0,00	0,00	0,00	0,00	0,00	0,00
62636	Viaturas	0,00	0,00	1.840,85	0,00	1.840,85	0,00
62637	Transporte de mercadorias	0,00	0,00	0,00	0,00	0,00	0,00
62638	Outros seguros	0,00	0,00	135,00	0,00	135,00	0,00
6264	Royalties	0,00	0,00	0,00	0,00	0,00	0,00
62641	Adquiridos a residentes terr.Nac.	0,00	0,00	0,00	0,00	0,00	0,00
626411	Com iva dedutível	0,00	0,00	0,00	0,00	0,00	0,00
6264111	Pessoas singulares	0,00	0,00	0,00	0,00	0,00	0,00
6264112	Pessoas colectivas	0,00	0,00	0,00	0,00	0,00	0,00
626412	Com iva nao dedutível	0,00	0,00	0,00	0,00	0,00	0,00
6264121	Pessoas singulares	0,00	0,00	0,00	0,00	0,00	0,00
6264122	Pessoas colectivas	0,00	0,00	0,00	0,00	0,00	0,00
626413	Outras ( rei )	0,00	0,00	0,00	0,00	0,00	0,00
62642	Adquiridos a residentes paises com.	0,00	0,00	0,00	0,00	0,00	0,00
626421	Pessoas singulares	0,00	0,00	0,00	0,00	0,00	0,00
6264211	Com conversao sem dupla tributação	0,00	0,00	0,00	0,00	0,00	0,00
6264212	Sem conversao sem dupla tributação	0,00	0,00	0,00	0,00	0,00	0,00
626422	Pessoas colectivas	0,00	0,00	0,00	0,00	0,00	0,00
6264221	Com conversao sem dupla tributação	0,00	0,00	0,00	0,00	0,00	0,00
6264222	Sem conversao sem dupla tributação	0,00	0,00	0,00	0,00	0,00	0,00
62643	Adquiridos residentes paises terc.	0,00	0,00	0,00	0,00	0,00	0,00
626431	Pessoas singulares	0,00	0,00	0,00	0,00	0,00	0,00
6264311	Com conversao s/elim.Dupla tribut.	0,00	0,00	0,00	0,00	0,00	0,00
6264312	Sem conversao sem dupla tributação	0,00	0,00	0,00	0,00	0,00	0,00
626432	Pessoas colectivas	0,00	0,00	0,00	0,00	0,00	0,00
6264321	Com conversao s/elim.Dupla tribut.	0,00	0,00	0,00	0,00	0,00	0,00
6264322	Sem conversao sem dupla tributação	0,00	0,00	0,00	0,00	0,00	0,00
6265	Contencioso e notariado	0,00	0,00	0,00	0,00	0,00	0,00
6266	Despesas de representação	0,00	0,00	43,10	0,00	43,10	0,00
62662	Com iva nao dedutível	0,00	0,00	43,10	0,00	43,10	0,00
62663	Outras ( rei/repr )	0,00	0,00	0,00	0,00	0,00	0,00
6267	Limpeza, higiene e conforto	193,66	0,00	2.957,18	0,00	2.957,18	0,00
62671	Aquisições territorio nacional	193,66	0,00	2.957,18	0,00	2.957,18	0,00
626711	Com iva dedutível	0,00	0,00	0,00	0,00	0,00	0,00
626712	Com iva nao dedutível	193,66	0,00	2.957,18	0,00	2.957,18	0,00
626713	Outras ( rei )	0,00	0,00	0,00	0,00	0,00	0,00
62672	Aquisições paises comunitarios	0,00	0,00	0,00	0,00	0,00	0,00
626721	Com iva dedutível ( bens )	0,00	0,00	0,00	0,00	0,00	0,00
62673	Aquisições paises terceiros	0,00	0,00	0,00	0,00	0,00	0,00
626731	Com iva dedutível ( bens )	0,00	0,00	0,00	0,00	0,00	0,00
6268	Outros serviços	0,00	0,00	417,48	0,00	417,48	0,00
62681	Aquisições territorio nacional	0,00	0,00	417,48	0,00	417,48	0,00
626811	Com iva dedutível	0,00	0,00	0,00	0,00	0,00	0,00
626812	Com iva nao dedutível	0,00	0,00	417,48	0,00	417,48	0,00
626813	Outras ( rei )	0,00	0,00	0,00	0,00	0,00	0,00
62682	Aquisições paises comunitarios	0,00	0,00	0,00	0,00	0,00	0,00
626821	Com iva dedutível ( bens )	0,00	0,00	0,00	0,00	0,00	0,00
62683	Aquisições paises terceiros	0,00	0,00	0,00	0,00	0,00	0,00
626831	Com iva dedutível ( bens )	0,00	0,00	0,00	0,00	0,00	0,00
63	Gastos com o pessoal	5.220,71	0,00	61.861,98	138,84	61.723,14	0,00
631	Remunerações dos órgãos sociais	0,00	0,00	0,00	0,00	0,00	0,00
6312	Subsidio alimentação	0,00	0,00	0,00	0,00	0,00	0,00
6313	Gratificações	0,00	0,00	0,00	0,00	0,00	0,00
6314	Ajudas de custo	0,00	0,00	0,00	0,00	0,00	0,00
632	Remunerações do pessoal	4.419,98	0,00	50.218,64	138,84	50.079,80	0,00
6321	Remunerações normais	4.419,98	0,00	45.707,75	0,00	45.707,75	0,00
6322	Remunerações 1º emprego	0,00	0,00	0,00	0,00	0,00	0,00
6323	Subsidio de alimentação	0,00	0,00	0,00	0,00	0,00	0,00

## Balancete Analítico

Dezembro

**z01 ASSOC. SOLD. SOCIAL DA FREG. GÂMBIA-PONTES-A.**  
 2910 - 312 Setúbal  
 509275060

Exercício de 2013

Contas: 11 a 89

Conta	Nome	Período		Acumulado		Saldo Devedor	Saldo Credor
		Débito	Crédito	Débito	Crédito		
6324	Gratificações	0,00	0,00	0,00	0,00	0,00	0,00
6325	Ajudas de custo	0,00	0,00	0,00	0,00	0,00	0,00
6326	Diuturnidades	0,00	0,00	0,00	0,00	0,00	0,00
6327	Subsídios de turno	0,00	0,00	0,00	0,00	0,00	0,00
6328	Subsídio de férias	0,00	0,00	2.230,98	138,84	2.092,14	0,00
6329	Subsídio de Natal	0,00	0,00	2.279,91	0,00	2.279,91	0,00
633	Benefícios pós-emprego	0,00	0,00	0,00	0,00	0,00	0,00
6331	Prémios para pensões	0,00	0,00	0,00	0,00	0,00	0,00
6332	Outros benefícios	0,00	0,00	0,00	0,00	0,00	0,00
634	Indemnizações	0,00	0,00	0,00	0,00	0,00	0,00
635	Encargos sobre remunerações	657,78	0,00	8.976,38	0,00	8.976,38	0,00
6351	Taxa social unica - pessoal	657,78	0,00	8.976,38	0,00	8.976,38	0,00
6352	Taxa social unica - orgaos sociais	0,00	0,00	0,00	0,00	0,00	0,00
636	Seguros de acidentes no trabalho e doenç	0,00	0,00	832,51	0,00	832,51	0,00
6361	Seguros acidentes trabalho	0,00	0,00	832,51	0,00	832,51	0,00
6362	Seguros doenças profissionais	0,00	0,00	0,00	0,00	0,00	0,00
637	Gastos de acção social	0,00	0,00	0,00	0,00	0,00	0,00
6371	Com iva dedutível	0,00	0,00	0,00	0,00	0,00	0,00
6372	Com iva nao dedutível	0,00	0,00	0,00	0,00	0,00	0,00
6373	Outras c/incid.lva ( excepto 6475 )	0,00	0,00	0,00	0,00	0,00	0,00
6374	Gastos s/ incidencia iva	0,00	0,00	0,00	0,00	0,00	0,00
6375	Refeições gratuitas	0,00	0,00	0,00	0,00	0,00	0,00
638	Outros gastos com o pessoal	142,95	0,00	1.834,45	0,00	1.834,45	0,00
6381	Indemnização p/despedimento	0,00	0,00	0,00	0,00	0,00	0,00
6382	Complemento facultativo reforma	0,00	0,00	0,00	0,00	0,00	0,00
6383	Seguros vida / acid.Pessoais	0,00	0,00	104,65	0,00	104,65	0,00
6384	Outros com iva dedutível	0,00	0,00	0,00	0,00	0,00	0,00
6385	Outros com iva nao dedutível	0,00	0,00	0,00	0,00	0,00	0,00
6386	Outros s/incidencia iva	0,00	0,00	0,00	0,00	0,00	0,00
6387	Fardamento dos funcionários	0,00	0,00	602,78	0,00	602,78	0,00
6388	Medicina no trabalho	0,00	0,00	160,00	0,00	160,00	0,00
6389	Outros	142,95	0,00	967,02	0,00	967,02	0,00
64	Gastos de depreciação e de amortização	2.929,06	0,00	2.929,06	0,00	2.929,06	0,00
641	Propriedades de investimento	0,00	0,00	0,00	0,00	0,00	0,00
6411	Partes de capital	0,00	0,00	0,00	0,00	0,00	0,00
6412	Obrigações e títulos participação	0,00	0,00	0,00	0,00	0,00	0,00
6413	Empréstimos de financiamento	0,00	0,00	0,00	0,00	0,00	0,00
6414	Investimentos em imóveis	0,00	0,00	0,00	0,00	0,00	0,00
64141	Terrenos e recursos naturais	0,00	0,00	0,00	0,00	0,00	0,00
64142	Edifícios e outras construções	0,00	0,00	0,00	0,00	0,00	0,00
6415	Outras aplicações financeiras	0,00	0,00	0,00	0,00	0,00	0,00
64151	Depósitos bancários	0,00	0,00	0,00	0,00	0,00	0,00
64152	Títulos de dívida pública	0,00	0,00	0,00	0,00	0,00	0,00
64153	Outros títulos	0,00	0,00	0,00	0,00	0,00	0,00
64154	Fundos	0,00	0,00	0,00	0,00	0,00	0,00
642	Activos fixos tangíveis	2.867,57	0,00	2.867,57	0,00	2.867,57	0,00
6421	Terrenos e recursos naturais	0,00	0,00	0,00	0,00	0,00	0,00
6422	Edifícios e outras construções	0,00	0,00	0,00	0,00	0,00	0,00
6423	Equipamento básico	2.084,81	0,00	2.084,81	0,00	2.084,81	0,00
6424	Equipamento de transporte	0,00	0,00	0,00	0,00	0,00	0,00
6425	Ferramentas e utensílios	0,00	0,00	0,00	0,00	0,00	0,00
6426	Equipamento administrativo	782,76	0,00	782,76	0,00	782,76	0,00
6427	Taras e vasilhame	0,00	0,00	0,00	0,00	0,00	0,00
64271	Embalagens retornáveis	0,00	0,00	0,00	0,00	0,00	0,00
64272	Outras taras e vasilhame	0,00	0,00	0,00	0,00	0,00	0,00
6428	Outras imobilizações corpóreas	0,00	0,00	0,00	0,00	0,00	0,00
643	Activos intangíveis.	61,49	0,00	61,49	0,00	61,49	0,00
6431	Despesas de instalação	0,00	0,00	0,00	0,00	0,00	0,00
6432	Despesas investig./desenvolvimento	0,00	0,00	0,00	0,00	0,00	0,00
64321	Estudos de fabrico	0,00	0,00	0,00	0,00	0,00	0,00
64322	Estudos de comercialização	0,00	0,00	0,00	0,00	0,00	0,00
64323	Estudos de racionalização	0,00	0,00	0,00	0,00	0,00	0,00
64324	Campanhas p/novos produtos	0,00	0,00	0,00	0,00	0,00	0,00
6433	Prop.Industrial e outros direitos	0,00	0,00	0,00	0,00	0,00	0,00
6434	Trespases	0,00	0,00	0,00	0,00	0,00	0,00

## Balancete Analítico

Dezembro

z01 ASSOC. SOLD. SOCIAL DA FREG. GÂMBIA-PONTES-A.

2910 - 312 Setúbal

509275060

Exercicio de 2013

Contas: 11 a 89

Conta	Nome	Período		Acumulado		Saldo Devedor	Saldo Credor
		Débito	Crédito	Débito	Crédito		
6435	Licença programa contabilidade	61,49	0,00	61,49	0,00	61,49	0,00
65	Perdas por imparidade	0,00	0,00	0,00	0,00	0,00	0,00
651	Em dívidas a receber	0,00	0,00	0,00	0,00	0,00	0,00
6511	Clientes	0,00	0,00	0,00	0,00	0,00	0,00
6512	Outros devedores	0,00	0,00	0,00	0,00	0,00	0,00
652	Em inventários	0,00	0,00	0,00	0,00	0,00	0,00
6521	[...] - nova	0,00	0,00	0,00	0,00	0,00	0,00
6522	Mercadorias	0,00	0,00	0,00	0,00	0,00	0,00
6523	Produtos acabados e intermedios	0,00	0,00	0,00	0,00	0,00	0,00
6524	Subprod.,desperd.,resid. e refugos	0,00	0,00	0,00	0,00	0,00	0,00
6525	Produtos e trabalhos em curso	0,00	0,00	0,00	0,00	0,00	0,00
6526	Mat.Primas, subsidiarias e consumo	0,00	0,00	0,00	0,00	0,00	0,00
6529	[...] - nova	0,00	0,00	0,00	0,00	0,00	0,00
653	Em investimentos financeiros	0,00	0,00	0,00	0,00	0,00	0,00
654	Em propriedades de investimento	0,00	0,00	0,00	0,00	0,00	0,00
655	Em activos fixos tangíveis	0,00	0,00	0,00	0,00	0,00	0,00
656	Em activos intangíveis	0,00	0,00	0,00	0,00	0,00	0,00
657	Em investimentos em curso	0,00	0,00	0,00	0,00	0,00	0,00
658	Em activos não correntes detidos para ve	0,00	0,00	0,00	0,00	0,00	0,00
66	Perdas por reduções de justo valor	0,00	0,00	0,00	0,00	0,00	0,00
661	Em instrumentos financeiros	0,00	0,00	0,00	0,00	0,00	0,00
6611	Partes de capital	0,00	0,00	0,00	0,00	0,00	0,00
6612	Obrigações e titulos participação	0,00	0,00	0,00	0,00	0,00	0,00
6613	Empréstimos de financiamento	0,00	0,00	0,00	0,00	0,00	0,00
662	Em investimentos financeiros	0,00	0,00	0,00	0,00	0,00	0,00
6621	Titulos negociaveis	0,00	0,00	0,00	0,00	0,00	0,00
66211	Ações	0,00	0,00	0,00	0,00	0,00	0,00
66212	Obrigações e titulos participação	0,00	0,00	0,00	0,00	0,00	0,00
66213	Titulos de dívida publica	0,00	0,00	0,00	0,00	0,00	0,00
66214	Outros titulos	0,00	0,00	0,00	0,00	0,00	0,00
6622	Outras aplicações de tesouraria	0,00	0,00	0,00	0,00	0,00	0,00
6623	Outras aplicações financeiras	0,00	0,00	0,00	0,00	0,00	0,00
663	Em propriedades de investimento	0,00	0,00	0,00	0,00	0,00	0,00
664	Em activos biológicos	0,00	0,00	0,00	0,00	0,00	0,00
67	Provisões do período	0,00	0,00	0,00	0,00	0,00	0,00
671	Impostos	0,00	0,00	0,00	0,00	0,00	0,00
672	Garantias a clientes	0,00	0,00	0,00	0,00	0,00	0,00
673	Processos judiciais em curso	0,00	0,00	0,00	0,00	0,00	0,00
674	Acidentes no trabalho e doenças profissi	0,00	0,00	0,00	0,00	0,00	0,00
675	Matérias ambientais	0,00	0,00	0,00	0,00	0,00	0,00
676	Contratos onerosos	0,00	0,00	0,00	0,00	0,00	0,00
677	Reestruturação	0,00	0,00	0,00	0,00	0,00	0,00
678	Provisões específicas do setor	0,00	0,00	0,00	0,00	0,00	0,00
679	Outras provisões	0,00	0,00	0,00	0,00	0,00	0,00
68	Outros gastos e perdas	600,00	0,00	1.342,70	0,00	1.342,70	0,00
681	Impostos	0,00	0,00	393,75	0,00	393,75	0,00
6811	Impostos directos	0,00	0,00	0,00	0,00	0,00	0,00
6812	Impostos indirectos:	0,00	0,00	0,00	0,00	0,00	0,00
68121	Direitos aduaneiros	0,00	0,00	0,00	0,00	0,00	0,00
68122	Imposto sobre valor acrescentado	0,00	0,00	0,00	0,00	0,00	0,00
68123	Imposto de selo	0,00	0,00	0,00	0,00	0,00	0,00
6812301	Aquis.Onerosa direitos propriedade	0,00	0,00	0,00	0,00	0,00	0,00
6812302	Arrendamento e subarrendamento	0,00	0,00	0,00	0,00	0,00	0,00
6812303	Comodato	0,00	0,00	0,00	0,00	0,00	0,00
6812304	Garantias	0,00	0,00	0,00	0,00	0,00	0,00
68123041	Garantias ate 1 ano	0,00	0,00	0,00	0,00	0,00	0,00
68123042	Garantias prazo superior a 1 ano	0,00	0,00	0,00	0,00	0,00	0,00
68123043	Garantias prazo superior a 5 anos	0,00	0,00	0,00	0,00	0,00	0,00
6812305	Livros dos comerciantes	0,00	0,00	0,00	0,00	0,00	0,00
6812306	Marcas e patentes	0,00	0,00	0,00	0,00	0,00	0,00
6812307	Notariado e actos notariais	0,00	0,00	0,00	0,00	0,00	0,00
68123071	Escrituras	0,00	0,00	0,00	0,00	0,00	0,00
68123072	Procurações e subestabelecimentos	0,00	0,00	0,00	0,00	0,00	0,00
681230721	Procurações	0,00	0,00	0,00	0,00	0,00	0,00

## Balancete Analítico

Dezembro

**z01 ASSOC. SOLD. SOCIAL DA FREG. GÂMBIA-PONTES-A.**  
 2910 - 312 Setúbal  
 509275060

Exercício de 2013

Contas: 11 a 89

Conta	Nome	Período		Acumulado		Saldo Devedor	Saldo Credor
		Débito	Crédito	Débito	Crédito		
6812307211	Com poderes p/gerencia comercial	0,00	0,00	0,00	0,00	0,00	0,00
6812307212	Com quaisquer outros poderes	0,00	0,00	0,00	0,00	0,00	0,00
681230722	Subestabelecimentos	0,00	0,00	0,00	0,00	0,00	0,00
68123073	Registo de documentos p/ arquivo	0,00	0,00	0,00	0,00	0,00	0,00
68123074	Outros instrumentos notariais	0,00	0,00	0,00	0,00	0,00	0,00
6812308	Operações financeiras	0,00	0,00	0,00	0,00	0,00	0,00
68123081	Financiamentos	0,00	0,00	0,00	0,00	0,00	0,00
681230811	Creditos prazo ate 1 ano	0,00	0,00	0,00	0,00	0,00	0,00
681230812	Creditos prazo = ou + de 1 ano	0,00	0,00	0,00	0,00	0,00	0,00
681230813	Creditos prazo = ou + de 5 anos	0,00	0,00	0,00	0,00	0,00	0,00
681230814	Credito sob forma de conta corrente	0,00	0,00	0,00	0,00	0,00	0,00
68123082	Comissoes intermediação financeira	0,00	0,00	0,00	0,00	0,00	0,00
681230821	Juros descontos efeitos comerciais	0,00	0,00	0,00	0,00	0,00	0,00
681230822	Juros letras a receber	0,00	0,00	0,00	0,00	0,00	0,00
681230823	Comissoes garantias prestadas	0,00	0,00	0,00	0,00	0,00	0,00
681230824	Outras comissoes serv.Financeiros	0,00	0,00	0,00	0,00	0,00	0,00
6812309	Publicidade	0,00	0,00	0,00	0,00	0,00	0,00
68123091	Cartazes e anuncios	0,00	0,00	0,00	0,00	0,00	0,00
68123092	Publicidade feita em catalogos	0,00	0,00	0,00	0,00	0,00	0,00
6812310	Registos e averbamentos	0,00	0,00	0,00	0,00	0,00	0,00
6812311	Seguros	0,00	0,00	0,00	0,00	0,00	0,00
68123111	Apolices de seguros	0,00	0,00	0,00	0,00	0,00	0,00
681231111	Seguros - caução	0,00	0,00	0,00	0,00	0,00	0,00
681231112	Seguros - acidentes, doenças ...	0,00	0,00	0,00	0,00	0,00	0,00
681231113	Seguros - mercadorias transportadas	0,00	0,00	0,00	0,00	0,00	0,00
681231114	Seguros - embarcações e aeronaves	0,00	0,00	0,00	0,00	0,00	0,00
681231115	Seguros - outros ramos	0,00	0,00	0,00	0,00	0,00	0,00
6812312	Titulos de credito	0,00	0,00	0,00	0,00	0,00	0,00
68123121	Letras a pagar	0,00	0,00	0,00	0,00	0,00	0,00
68123122	Livranças	0,00	0,00	0,00	0,00	0,00	0,00
68123123	Extractos de facturas conferidas	0,00	0,00	0,00	0,00	0,00	0,00
6812313	Contratos em geral	0,00	0,00	0,00	0,00	0,00	0,00
68124	Impostos sobre transp.Rodoviaros	0,00	0,00	0,00	0,00	0,00	0,00
68128	Outros impostos indirectos	0,00	0,00	0,00	0,00	0,00	0,00
6813	Taxas	0,00	0,00	393,75	0,00	393,75	0,00
68131	Com iva dedutivel	0,00	0,00	0,00	0,00	0,00	0,00
68132	Com iva nao dedutivel	0,00	0,00	0,00	0,00	0,00	0,00
68133	Outras taxas - isentas	0,00	0,00	393,75	0,00	393,75	0,00
682	Descontos de pronto pagamento concedidos	0,00	0,00	0,00	0,00	0,00	0,00
6821	Com regularização de iva	0,00	0,00	0,00	0,00	0,00	0,00
68211	Taxa reduzida	0,00	0,00	0,00	0,00	0,00	0,00
68212	Taxa intermedia	0,00	0,00	0,00	0,00	0,00	0,00
68213	Taxa normal	0,00	0,00	0,00	0,00	0,00	0,00
6822	Sem regularização de iva	0,00	0,00	0,00	0,00	0,00	0,00
683	Dívidas incobráveis	0,00	0,00	0,00	0,00	0,00	0,00
684	Perdas em inventários	0,00	0,00	0,00	0,00	0,00	0,00
6841	Sinistros	0,00	0,00	0,00	0,00	0,00	0,00
6842	Quebras	0,00	0,00	0,00	0,00	0,00	0,00
6848	Outras perdas	0,00	0,00	0,00	0,00	0,00	0,00
685	Gastos e perdas em subsidiárias, associa	0,00	0,00	0,00	0,00	0,00	0,00
6851	Cobertura de prejuízos	0,00	0,00	0,00	0,00	0,00	0,00
6852	Aplicação do método da equivalência patr	0,00	0,00	0,00	0,00	0,00	0,00
6853	Alienações	0,00	0,00	0,00	0,00	0,00	0,00
68531	Valor de realização	0,00	0,00	0,00	0,00	0,00	0,00
68532	Transferencia custo/amortização	0,00	0,00	0,00	0,00	0,00	0,00
6858	Outros gastos e perdas	0,00	0,00	0,00	0,00	0,00	0,00
686	Gastos e perdas nos restantes investimen	0,00	0,00	94,98	0,00	94,98	0,00
6861	Cobertura de prejuízos	0,00	0,00	0,00	0,00	0,00	0,00
6862	Alienações	0,00	0,00	0,00	0,00	0,00	0,00
6868	Outros gastos e perdas	0,00	0,00	94,98	0,00	94,98	0,00
68681	Com iva dedutivel	0,00	0,00	0,00	0,00	0,00	0,00
68682	Com iva nao dedutivel	0,00	0,00	94,98	0,00	94,98	0,00
68683	Outras ( rei/repr )	0,00	0,00	0,00	0,00	0,00	0,00
687	Gastos e perdas em investimentos não fin	0,00	0,00	0,00	0,00	0,00	0,00
6871	Alienações	0,00	0,00	0,00	0,00	0,00	0,00
68711	Alienação amortizações corporeas	0,00	0,00	0,00	0,00	0,00	0,00

## Balancete Analítico

Dezembro

z01 ASSOC. SOLD. SOCIAL DA FREG. GÂMBIA-PONTES-A.

2910 - 312 Setúbal

509275060

Exercicio de 2013

Contas: 11 a 89

Conta	Nome	Período		Acumulado		Saldo Devedor	Saldo Credor
		Débito	Crédito	Débito	Crédito		
687111	Valor de realização	0,00	0,00	0,00	0,00	0,00	0,00
6871111	Taxa reduzida	0,00	0,00	0,00	0,00	0,00	0,00
6871112	Taxa intermedia	0,00	0,00	0,00	0,00	0,00	0,00
6871113	Taxa normal	0,00	0,00	0,00	0,00	0,00	0,00
6871114	Isentos de iva ( n°33 artº.9º )	0,00	0,00	0,00	0,00	0,00	0,00
6871115	Vendas de imobilizado p/trespasse	0,00	0,00	0,00	0,00	0,00	0,00
6871116	Mercado externo	0,00	0,00	0,00	0,00	0,00	0,00
68711161	Transmissões intracomunitarias	0,00	0,00	0,00	0,00	0,00	0,00
68711162	Exportação	0,00	0,00	0,00	0,00	0,00	0,00
687112	Transferencia custo/amortização	0,00	0,00	0,00	0,00	0,00	0,00
6872	Sinistros	0,00	0,00	0,00	0,00	0,00	0,00
6873	Abates	0,00	0,00	0,00	0,00	0,00	0,00
6874	Gastos em propriedades de investimento	0,00	0,00	0,00	0,00	0,00	0,00
6878	Outras gastos e perdas	0,00	0,00	0,00	0,00	0,00	0,00
688	Outros	600,00	0,00	853,97	0,00	853,97	0,00
6881	Correções relativas a períodos anteriore	600,00	0,00	600,00	0,00	600,00	0,00
6882	Donativos	0,00	0,00	0,00	0,00	0,00	0,00
6883	Quotizações	0,00	0,00	59,00	0,00	59,00	0,00
68831	Com iva dedutivel	0,00	0,00	0,00	0,00	0,00	0,00
68832	Com iva nao dedutivel	0,00	0,00	59,00	0,00	59,00	0,00
68833	Outras ( rei/repr )	0,00	0,00	0,00	0,00	0,00	0,00
6884	Ofertas e amostras de inventários	0,00	0,00	0,00	0,00	0,00	0,00
68841	Com liquidação de iva	0,00	0,00	0,00	0,00	0,00	0,00
688411	Taxa reduzida	0,00	0,00	0,00	0,00	0,00	0,00
688412	Taxa intermedia	0,00	0,00	0,00	0,00	0,00	0,00
688413	Taxa normal	0,00	0,00	0,00	0,00	0,00	0,00
688414	Nao tributaveis ( circ.3/87 )	0,00	0,00	0,00	0,00	0,00	0,00
6885	Insuficiência da estimativa para imposto	0,00	0,00	0,00	0,00	0,00	0,00
6886	Perdas em instrumentos financeiros	0,00	0,00	0,00	0,00	0,00	0,00
6888	Outros não especificados	0,00	0,00	194,97	0,00	194,97	0,00
68881	Multas e penalidades	0,00	0,00	194,97	0,00	194,97	0,00
688811	Multas fiscais	0,00	0,00	0,00	0,00	0,00	0,00
688812	Multas nao fiscais	0,00	0,00	0,00	0,00	0,00	0,00
688813	Devolução de mensalidades	0,00	0,00	194,97	0,00	194,97	0,00
688818	Outras penalidades	0,00	0,00	0,00	0,00	0,00	0,00
688819	Despesas com eventos	0,00	0,00	0,00	0,00	0,00	0,00
68882	Diferenças cambio extraordinarias	0,00	0,00	0,00	0,00	0,00	0,00
689	Custos com apoios financeiros concedidos	0,00	0,00	0,00	0,00	0,00	0,00
6891	Subsídios, donativos, bolsa de estudo	0,00	0,00	0,00	0,00	0,00	0,00
6892	Prestações a associados das mutualidades	0,00	0,00	0,00	0,00	0,00	0,00
6893	Capitais vencidos - associados das mutua	0,00	0,00	0,00	0,00	0,00	0,00
6894	Prestações dos regimes profissionais com	0,00	0,00	0,00	0,00	0,00	0,00
6895	Rendas vitalicias - associados das mutua	0,00	0,00	0,00	0,00	0,00	0,00
6896	Prestações pecuniárias de cuidados de sa	0,00	0,00	0,00	0,00	0,00	0,00
6898	Outros custos inerentes a associados	0,00	0,00	0,00	0,00	0,00	0,00
69	Gastos e perdas de financiamento	0,00	0,00	0,00	0,00	0,00	0,00
691	Juros suportados	0,00	0,00	0,00	0,00	0,00	0,00
6911	Juros de financiamentos obtidos	0,00	0,00	0,00	0,00	0,00	0,00
69111	Emprestimos bancarios	0,00	0,00	0,00	0,00	0,00	0,00
69112	Emprest.P/obrig.E tit.Participação	0,00	0,00	0,00	0,00	0,00	0,00
69113	Outros empréstimos obtidos	0,00	0,00	0,00	0,00	0,00	0,00
69114	Descontos de titulos	0,00	0,00	0,00	0,00	0,00	0,00
691141	N/ saques	0,00	0,00	0,00	0,00	0,00	0,00
691142	N/ aceites	0,00	0,00	0,00	0,00	0,00	0,00
69115	Juros de mora e compensatorios	0,00	0,00	0,00	0,00	0,00	0,00
691151	Juros de mora	0,00	0,00	0,00	0,00	0,00	0,00
691152	Juros compensatorios	0,00	0,00	0,00	0,00	0,00	0,00
69116	Juros de acordos	0,00	0,00	0,00	0,00	0,00	0,00
69117	Juros leasing	0,00	0,00	0,00	0,00	0,00	0,00
69118	Outros juros	0,00	0,00	0,00	0,00	0,00	0,00
6918	Outros juros	0,00	0,00	0,00	0,00	0,00	0,00
692	Diferenças de câmbio desfavoráveis	0,00	0,00	0,00	0,00	0,00	0,00
6921	Relativas a financiamentos obtidos	0,00	0,00	0,00	0,00	0,00	0,00
6928	Outras	0,00	0,00	0,00	0,00	0,00	0,00
698	Outros gastos e perdas de financiamento	0,00	0,00	0,00	0,00	0,00	0,00

## Balancete Analítico

Dezembro

z01 ASSOC. SOLD. SOCIAL DA FREG. GÂMBIA-PONTES-A.

2910 - 312 Setúbal

509275060

Exercicio de 2013

Contas: 11 a 89

Conta	Nome	Período		Acumulado		Saldo Devedor	Saldo Credor
		Débito	Crédito	Débito	Crédito		
6981	Relativos a financiamentos obtidos	0,00	0,00	0,00	0,00	0,00	0,00
6982	Com iva nao dedutivel	0,00	0,00	0,00	0,00	0,00	0,00
6983	Isentos	0,00	0,00	0,00	0,00	0,00	0,00
6988	Outros	0,00	0,00	0,00	0,00	0,00	0,00
69883	Outros nao especificados	0,00	0,00	0,00	0,00	0,00	0,00
	<b>Total da Classe</b>	<b>14.401,47</b>	<b>0,00</b>	<b>126.386,93</b>	<b>138,84</b>	<b>126.248,09</b>	<b>0,00</b>
<b>Rendimentos</b>							
71	Vendas	0,00	0,00	0,00	437,43	0,00	437,43
711	Mercadorias	0,00	0,00	0,00	437,43	0,00	437,43
7111	Mercado nacional	0,00	0,00	0,00	437,43	0,00	437,43
71111	Nao isentos liquidaçao iva	0,00	0,00	0,00	437,43	0,00	437,43
711111	Taxa reduzida	0,00	0,00	0,00	0,00	0,00	0,00
711112	Taxa intermedia	0,00	0,00	0,00	0,00	0,00	0,00
711113	Taxa normal	0,00	0,00	0,00	437,43	0,00	437,43
71112	Isentas com direito a deduçao	0,00	0,00	0,00	0,00	0,00	0,00
711121	Outras vendas ( artº.20º civa )	0,00	0,00	0,00	0,00	0,00	0,00
71113	Isentas sem direito a deduçao	0,00	0,00	0,00	0,00	0,00	0,00
71114	Prest.Serv.(alin.B nº1 artº.20ºciva	0,00	0,00	0,00	0,00	0,00	0,00
711141	Combustiveis	0,00	0,00	0,00	0,00	0,00	0,00
711142	Tabacos	0,00	0,00	0,00	0,00	0,00	0,00
711143	Outras sujeitas regimes especificos	0,00	0,00	0,00	0,00	0,00	0,00
71116	Vendas de bens 2ª mao	0,00	0,00	0,00	0,00	0,00	0,00
711161	Valor venda = valor aquisiçao	0,00	0,00	0,00	0,00	0,00	0,00
711162	Perda venda bens 2ª mao	0,00	0,00	0,00	0,00	0,00	0,00
711163	Ganhos sujeitos a iva	0,00	0,00	0,00	0,00	0,00	0,00
7111631	Taxa reduzida	0,00	0,00	0,00	0,00	0,00	0,00
7111632	Taxa intermedia	0,00	0,00	0,00	0,00	0,00	0,00
7111633	Taxa normal	0,00	0,00	0,00	0,00	0,00	0,00
71117	Iva das vendas com imposto incluido	0,00	0,00	0,00	0,00	0,00	0,00
711171	Taxa reduzida	0,00	0,00	0,00	0,00	0,00	0,00
711172	Taxa intermedia	0,00	0,00	0,00	0,00	0,00	0,00
711173	Taxa normal	0,00	0,00	0,00	0,00	0,00	0,00
71118	Vendas p/trespasse	0,00	0,00	0,00	0,00	0,00	0,00
7112	Transmissoes intracomunitarias	0,00	0,00	0,00	0,00	0,00	0,00
71121	Transmissoes intracom. - isentas	0,00	0,00	0,00	0,00	0,00	0,00
71122	Venda distancia tributada n/e.M.	0,00	0,00	0,00	0,00	0,00	0,00
711221	Espanha	0,00	0,00	0,00	0,00	0,00	0,00
7113	Vendas paises terceiros	0,00	0,00	0,00	0,00	0,00	0,00
712	Produtos acabados e intermédios	0,00	0,00	0,00	0,00	0,00	0,00
7121	Mercado nacional	0,00	0,00	0,00	0,00	0,00	0,00
71211	Nao isentos liquidaçao iva	0,00	0,00	0,00	0,00	0,00	0,00
712111	Taxa reduzida	0,00	0,00	0,00	0,00	0,00	0,00
712112	Taxa intermedia	0,00	0,00	0,00	0,00	0,00	0,00
712113	Taxa normal	0,00	0,00	0,00	0,00	0,00	0,00
71212	Isentos iva c/ direito a deduçao	0,00	0,00	0,00	0,00	0,00	0,00
712121	Outras vendas ( artº.20º civa )	0,00	0,00	0,00	0,00	0,00	0,00
71213	Isentas sem direito a deduçao	0,00	0,00	0,00	0,00	0,00	0,00
7122	Transmissoes intracomunitarias	0,00	0,00	0,00	0,00	0,00	0,00
71221	Transmissoes intracom. - isentas	0,00	0,00	0,00	0,00	0,00	0,00
71222	Vendas distancia tributadas n/e.M.	0,00	0,00	0,00	0,00	0,00	0,00
712221	Espanha	0,00	0,00	0,00	0,00	0,00	0,00
71223	Bens instalaçao/montagen na C.E.E.	0,00	0,00	0,00	0,00	0,00	0,00
7123	Vendas paises terceiros	0,00	0,00	0,00	0,00	0,00	0,00
71231	Vendas normais	0,00	0,00	0,00	0,00	0,00	0,00
71232	Bens instalaçao/montagem P.Terceiro	0,00	0,00	0,00	0,00	0,00	0,00
7128	Vendas p/trespasse	0,00	0,00	0,00	0,00	0,00	0,00
713	Subprodutos, desperdícios, resíduos e re	0,00	0,00	0,00	0,00	0,00	0,00
7131	Mercado nacional	0,00	0,00	0,00	0,00	0,00	0,00
71311	Nao isentas liquidaçao iva	0,00	0,00	0,00	0,00	0,00	0,00
713111	Taxa reduzida	0,00	0,00	0,00	0,00	0,00	0,00
713112	Taxa intermedia	0,00	0,00	0,00	0,00	0,00	0,00
713113	Taxa normal	0,00	0,00	0,00	0,00	0,00	0,00
7132	Transmissoes intracomunitarias	0,00	0,00	0,00	0,00	0,00	0,00
71321	Transmissoes intracom. - isentas	0,00	0,00	0,00	0,00	0,00	0,00

## Balancete Analítico

Dezembro

z01 ASSOC. SOLD. SOCIAL DA FREG. GÂMBIA-PONTES-A.

2910 - 312 Setúbal

509275060

Exercicio de 2013

Contas: 11 a 89

Conta	Nome	Período		Acumulado		Saldo Devedor	Saldo Credor
		Débito	Crédito	Débito	Crédito		
71322	Vendas distancia tributadas n/e.M.	0,00	0,00	0,00	0,00	0,00	0,00
713221	Espanha	0,00	0,00	0,00	0,00	0,00	0,00
71323	Bens instalação/montagem na C.E.E.	0,00	0,00	0,00	0,00	0,00	0,00
7133	Vendas paises terceiros	0,00	0,00	0,00	0,00	0,00	0,00
71331	Vendas normais	0,00	0,00	0,00	0,00	0,00	0,00
71332	Bens instalação/montagem P.Terceiro	0,00	0,00	0,00	0,00	0,00	0,00
7138	Vendas p/trespasse	0,00	0,00	0,00	0,00	0,00	0,00
714	Activos biológicos	0,00	0,00	0,00	0,00	0,00	0,00
7141	Mercadorias	0,00	0,00	0,00	0,00	0,00	0,00
71411	Taxa reduzida	0,00	0,00	0,00	0,00	0,00	0,00
71412	Taxa intermedia	0,00	0,00	0,00	0,00	0,00	0,00
71413	Taxa normal	0,00	0,00	0,00	0,00	0,00	0,00
7142	Materias primas, subsid.E consumo	0,00	0,00	0,00	0,00	0,00	0,00
71421	Taxa reduzida	0,00	0,00	0,00	0,00	0,00	0,00
71422	Taxa intermedia	0,00	0,00	0,00	0,00	0,00	0,00
71423	Taxa normal	0,00	0,00	0,00	0,00	0,00	0,00
715	Materiais de consumo	0,00	0,00	0,00	0,00	0,00	0,00
7151	Material desportivo	0,00	0,00	0,00	0,00	0,00	0,00
7152	Medicamentos e artigos de saúde	0,00	0,00	0,00	0,00	0,00	0,00
71521	Taxa reduzida - mov.Mensal	0,00	0,00	0,00	0,00	0,00	0,00
71522	Taxa reduzida - reg.Anual	0,00	0,00	0,00	0,00	0,00	0,00
7153	Material de representação e propaganda	0,00	0,00	0,00	0,00	0,00	0,00
71531	Taxa intermedia - mov.Mensal	0,00	0,00	0,00	0,00	0,00	0,00
71532	Taxa intermedia - reg.Anual	0,00	0,00	0,00	0,00	0,00	0,00
7154	Taxa normal	0,00	0,00	0,00	0,00	0,00	0,00
71541	Taxa normal - mov.Mensal	0,00	0,00	0,00	0,00	0,00	0,00
71542	Taxa normal - reg.Anual	0,00	0,00	0,00	0,00	0,00	0,00
716	Iva das vendas com imposto incluído	0,00	0,00	0,00	0,00	0,00	0,00
7161	Taxa reduzida	0,00	0,00	0,00	0,00	0,00	0,00
7162	Taxa intermedia	0,00	0,00	0,00	0,00	0,00	0,00
7163	Taxa normal	0,00	0,00	0,00	0,00	0,00	0,00
717	Devoluções de vendas	0,00	0,00	0,00	0,00	0,00	0,00
7171	Mercadorias	0,00	0,00	0,00	0,00	0,00	0,00
71711	Mercado nacional	0,00	0,00	0,00	0,00	0,00	0,00
717111	Nao isentas liquidação iva	0,00	0,00	0,00	0,00	0,00	0,00
7171111	Taxa reduzida	0,00	0,00	0,00	0,00	0,00	0,00
7171112	Taxa intermedia	0,00	0,00	0,00	0,00	0,00	0,00
7171113	Taxa normal	0,00	0,00	0,00	0,00	0,00	0,00
717112	Isentas com direito a dedução	0,00	0,00	0,00	0,00	0,00	0,00
7171121	De outras vendas ( artº.20º civa )	0,00	0,00	0,00	0,00	0,00	0,00
717113	Isentas sem direito a dedução	0,00	0,00	0,00	0,00	0,00	0,00
717114	Sujeitas a regimes particulares	0,00	0,00	0,00	0,00	0,00	0,00
7171141	Combustiveis	0,00	0,00	0,00	0,00	0,00	0,00
7171142	Outras suj.Regimes particulares	0,00	0,00	0,00	0,00	0,00	0,00
717116	De bens em 2ª mao	0,00	0,00	0,00	0,00	0,00	0,00
71712	De transmissoes intracomunitarias	0,00	0,00	0,00	0,00	0,00	0,00
717121	De transmissoes intracom. - isentas	0,00	0,00	0,00	0,00	0,00	0,00
717122	De vendas a distancia na U.E.	0,00	0,00	0,00	0,00	0,00	0,00
7171221	Espanha	0,00	0,00	0,00	0,00	0,00	0,00
717123	De bens suj.Instal./montagem U.E.	0,00	0,00	0,00	0,00	0,00	0,00
71713	De vendas paises terceiros	0,00	0,00	0,00	0,00	0,00	0,00
717131	De vendas normais	0,00	0,00	0,00	0,00	0,00	0,00
717132	De bens suj.Instalação/montagem	0,00	0,00	0,00	0,00	0,00	0,00
71714	Cedencias	0,00	0,00	0,00	0,00	0,00	0,00
717141	Taxa reduzida	0,00	0,00	0,00	0,00	0,00	0,00
717142	Taxa intermedia	0,00	0,00	0,00	0,00	0,00	0,00
717143	Taxa normal	0,00	0,00	0,00	0,00	0,00	0,00
7172	Mat.Primas, subsidiarias e consumo	0,00	0,00	0,00	0,00	0,00	0,00
71721	Mercado nacional	0,00	0,00	0,00	0,00	0,00	0,00
717211	Nao isentas liquidação iva	0,00	0,00	0,00	0,00	0,00	0,00
7172111	Taxa reduzida	0,00	0,00	0,00	0,00	0,00	0,00
7172112	Taxa intermedia	0,00	0,00	0,00	0,00	0,00	0,00
7172113	Taxa normal	0,00	0,00	0,00	0,00	0,00	0,00
717212	Isentas com direito a dedução	0,00	0,00	0,00	0,00	0,00	0,00
7172121	De outras vendas ( artº.20º civa )	0,00	0,00	0,00	0,00	0,00	0,00
717213	Isentas sem direito a dedução	0,00	0,00	0,00	0,00	0,00	0,00

## Balancete Analítico

Dezembro

**z01 ASSOC. SOLD. SOCIAL DA FREG. GÂMBIA-PONTES-A.**  
 2910 - 312 Setúbal  
 509275060

Exercicio de 2013

Contas: 11 a 89

Conta	Nome	Período		Acumulado		Saldo Devedor	Saldo Credor
		Débito	Crédito	Débito	Crédito		
71722	De transmissões intracomunitárias	0,00	0,00	0,00	0,00	0,00	0,00
717221	De transmissões intracom. - isentas	0,00	0,00	0,00	0,00	0,00	0,00
717222	De vendas a distância na U.E.	0,00	0,00	0,00	0,00	0,00	0,00
7172221	Espanha	0,00	0,00	0,00	0,00	0,00	0,00
717223	De bens suj.Instal./montagem U.E.	0,00	0,00	0,00	0,00	0,00	0,00
71723	De vendas países terceiros	0,00	0,00	0,00	0,00	0,00	0,00
717231	De vendas normais	0,00	0,00	0,00	0,00	0,00	0,00
717232	De bens suj.Instalação/montagem	0,00	0,00	0,00	0,00	0,00	0,00
71724	Cedências	0,00	0,00	0,00	0,00	0,00	0,00
717241	Taxa reduzida	0,00	0,00	0,00	0,00	0,00	0,00
717242	Taxa intermédia	0,00	0,00	0,00	0,00	0,00	0,00
717243	Taxa normal	0,00	0,00	0,00	0,00	0,00	0,00
718	Descontos e abatimentos em vendas	0,00	0,00	0,00	0,00	0,00	0,00
7181	Mercadorias	0,00	0,00	0,00	0,00	0,00	0,00
71811	Mercado nacional	0,00	0,00	0,00	0,00	0,00	0,00
718111	Não isentas liquidação iva	0,00	0,00	0,00	0,00	0,00	0,00
7181111	Taxa reduzida	0,00	0,00	0,00	0,00	0,00	0,00
7181112	Taxa intermédia	0,00	0,00	0,00	0,00	0,00	0,00
7181113	Taxa normal	0,00	0,00	0,00	0,00	0,00	0,00
718112	Isentas com direito a dedução	0,00	0,00	0,00	0,00	0,00	0,00
7181121	Outras vendas ( artº.20º civa )	0,00	0,00	0,00	0,00	0,00	0,00
718113	Isentas sem direito a dedução	0,00	0,00	0,00	0,00	0,00	0,00
718114	Sujeitas a regimes particulares	0,00	0,00	0,00	0,00	0,00	0,00
7181141	Combustíveis	0,00	0,00	0,00	0,00	0,00	0,00
7181142	Tabacos	0,00	0,00	0,00	0,00	0,00	0,00
7181143	Outras suj.Regimes particulares	0,00	0,00	0,00	0,00	0,00	0,00
718116	De bens em 2ª mão	0,00	0,00	0,00	0,00	0,00	0,00
71812	De transmissões intracomunitárias	0,00	0,00	0,00	0,00	0,00	0,00
718121	De transmissões intracom. - isentas	0,00	0,00	0,00	0,00	0,00	0,00
718122	De vendas a distância na U.E.	0,00	0,00	0,00	0,00	0,00	0,00
7181221	Espanha	0,00	0,00	0,00	0,00	0,00	0,00
718123	De bens suj.Instal./montagem U.E.	0,00	0,00	0,00	0,00	0,00	0,00
71813	De vendas países terceiros	0,00	0,00	0,00	0,00	0,00	0,00
718131	De vendas normais	0,00	0,00	0,00	0,00	0,00	0,00
718132	De bens suj.Instalação/montagem	0,00	0,00	0,00	0,00	0,00	0,00
7182	Mat.Primas, subsidiárias e consumo	0,00	0,00	0,00	0,00	0,00	0,00
71821	Mercado nacional	0,00	0,00	0,00	0,00	0,00	0,00
718211	Não isentas liquidação iva	0,00	0,00	0,00	0,00	0,00	0,00
7182111	Taxa reduzida	0,00	0,00	0,00	0,00	0,00	0,00
7182112	Taxa intermédia	0,00	0,00	0,00	0,00	0,00	0,00
7182113	Taxa normal	0,00	0,00	0,00	0,00	0,00	0,00
718212	Isentas com direito a dedução	0,00	0,00	0,00	0,00	0,00	0,00
7182121	Outras vendas ( artº.20º civa )	0,00	0,00	0,00	0,00	0,00	0,00
718213	Isentas sem direito a dedução	0,00	0,00	0,00	0,00	0,00	0,00
71822	De transmissões intracomunitárias	0,00	0,00	0,00	0,00	0,00	0,00
718221	De transmissões intracom. - isentas	0,00	0,00	0,00	0,00	0,00	0,00
718222	De vendas a distância na U.E.	0,00	0,00	0,00	0,00	0,00	0,00
7182221	Espanha	0,00	0,00	0,00	0,00	0,00	0,00
718223	De bens suj.Instal./montagem U.E.	0,00	0,00	0,00	0,00	0,00	0,00
71823	De vendas países terceiros	0,00	0,00	0,00	0,00	0,00	0,00
718231	De vendas normais	0,00	0,00	0,00	0,00	0,00	0,00
718232	De bens suj.Instalação/montagem	0,00	0,00	0,00	0,00	0,00	0,00
72	Prestações de serviços	0,00	5.191,03	0,00	64.029,41	0,00	64.029,41
721	Quotas dos utilizadores/Mensalidades	0,00	4.789,03	0,00	58.539,41	0,00	58.539,41
7211	Infância e juventude	0,00	0,00	0,00	0,00	0,00	0,00
72112	Taxa normal	0,00	0,00	0,00	0,00	0,00	0,00
72114	Prest.Serv.(alin.B nº1 artº20ºciva)	0,00	0,00	0,00	0,00	0,00	0,00
7212	Família e comunidade	0,00	0,00	0,00	0,00	0,00	0,00
72121	Serviços normais	0,00	0,00	0,00	0,00	0,00	0,00
721211	Taxa normal	0,00	0,00	0,00	0,00	0,00	0,00
72122	Transp.Int.Prest.Serviços ac.C.E.E.	0,00	0,00	0,00	0,00	0,00	0,00
72123	Prest.Sob contrato de empreitada	0,00	0,00	0,00	0,00	0,00	0,00
72124	Instalação/montagem bens na C.E.E	0,00	0,00	0,00	0,00	0,00	0,00
72125	Prest.Serv.Prevista no artº.6ºciva	0,00	0,00	0,00	0,00	0,00	0,00
72126	Outros serviços isentos	0,00	0,00	0,00	0,00	0,00	0,00



## Balancete Analítico

Dezembro

**z01 ASSOC. SOLD. SOCIAL DA FREG. GÂMBIA-PONTES-A.**  
 2910 - 312 Setúbal  
 509275060

Exercício de 2013

Contas: 11 a 89

Conta	Nome	Período		Acumulado		Saldo Devedor	Saldo Credor
		Débito	Crédito	Débito	Crédito		
7213	Invalidez e reabilitação	0,00	0,00	0,00	0,00	0,00	0,00
72131	Serviços normais	0,00	0,00	0,00	0,00	0,00	0,00
721311	Taxa normal	0,00	0,00	0,00	0,00	0,00	0,00
72134	Instalação/montagem bens P.Terceiro	0,00	0,00	0,00	0,00	0,00	0,00
72135	Prest.Serv.Previstas artº.6ºciva	0,00	0,00	0,00	0,00	0,00	0,00
72136	Outros serviços isentos	0,00	0,00	0,00	0,00	0,00	0,00
7214	Terceira idade	0,00	4.789,03	0,00	58.539,41	0,00	58.539,41
72141	Lares	0,00	0,00	0,00	0,00	0,00	0,00
72142	Centros de dia	0,00	2.943,58	0,00	28.887,70	0,00	28.887,70
72143	Apoio domiciliário	0,00	1.845,45	0,00	29.651,71	0,00	29.651,71
72144	Centros de convívio	0,00	0,00	0,00	0,00	0,00	0,00
722	Quotizações e jóias	0,00	402,00	0,00	5.490,00	0,00	5.490,00
7221	Quotizações	0,00	402,00	0,00	5.490,00	0,00	5.490,00
723	Promoções para captação de recursos	0,00	0,00	0,00	0,00	0,00	0,00
724	Rendimentos de patrocinadores e colabora	0,00	0,00	0,00	0,00	0,00	0,00
725	Serviços secundários	0,00	0,00	0,00	0,00	0,00	0,00
7251	Taxa normal	0,00	0,00	0,00	0,00	0,00	0,00
726	Iva dos serviços com imposto incluído	0,00	0,00	0,00	0,00	0,00	0,00
7261	Taxa normal	0,00	0,00	0,00	0,00	0,00	0,00
727	Devoluções - Prestações de serviços	0,00	0,00	0,00	0,00	0,00	0,00
727001	Serviço de CD	0,00	0,00	0,00	0,00	0,00	0,00
727002	Serviço de SAD	0,00	0,00	0,00	0,00	0,00	0,00
728	Descontos e abatimentos	0,00	0,00	0,00	0,00	0,00	0,00
7281	Serviço "A"	0,00	0,00	0,00	0,00	0,00	0,00
72811	Em território nacional	0,00	0,00	0,00	0,00	0,00	0,00
728112	Taxa normal	0,00	0,00	0,00	0,00	0,00	0,00
728114	Serviços previstos artº.20ºciva	0,00	0,00	0,00	0,00	0,00	0,00
72812	Em países comunitários	0,00	0,00	0,00	0,00	0,00	0,00
728121	Serviços normais	0,00	0,00	0,00	0,00	0,00	0,00
7281211	Taxa normal	0,00	0,00	0,00	0,00	0,00	0,00
728122	Trans.Int.Prest.Serv.Ac.C.E.E.	0,00	0,00	0,00	0,00	0,00	0,00
728123	Prest.Sob contrato de empreitada	0,00	0,00	0,00	0,00	0,00	0,00
728124	Instalação/montagem bens na C.E.E.	0,00	0,00	0,00	0,00	0,00	0,00
728125	Prest.Serv.Previstas artº.6ºciva	0,00	0,00	0,00	0,00	0,00	0,00
728126	Outros serviços isentos	0,00	0,00	0,00	0,00	0,00	0,00
72813	Em países terceiros	0,00	0,00	0,00	0,00	0,00	0,00
728131	Serviços normais	0,00	0,00	0,00	0,00	0,00	0,00
7281311	Taxa normal	0,00	0,00	0,00	0,00	0,00	0,00
728134	Instalação/montagem bens P.Terceiro	0,00	0,00	0,00	0,00	0,00	0,00
728135	Prest.Serv.Previstas artº.6ºciva	0,00	0,00	0,00	0,00	0,00	0,00
728136	Outros serviços isentos	0,00	0,00	0,00	0,00	0,00	0,00
73	Variações nos inventários da produção	0,00	0,00	0,00	0,00	0,00	0,00
731	Produtos acabados e intermédios	0,00	0,00	0,00	0,00	0,00	0,00
732	Subprodutos, desperdícios, resíduos e re	0,00	0,00	0,00	0,00	0,00	0,00
733	Produtos e trabalhos em curso	0,00	0,00	0,00	0,00	0,00	0,00
734	Activos biológicos	0,00	0,00	0,00	0,00	0,00	0,00
74	Trabalhos para a própria entidade	0,00	0,00	0,00	0,00	0,00	0,00
741	Ativos fixos tangíveis	0,00	0,00	0,00	0,00	0,00	0,00
742	Activos intangíveis	0,00	0,00	0,00	0,00	0,00	0,00
743	Propriedades de investimento	0,00	0,00	0,00	0,00	0,00	0,00
744	Activos por gastos diferidos	0,00	0,00	0,00	0,00	0,00	0,00
7441	Custos diferidos	0,00	0,00	0,00	0,00	0,00	0,00
7442	Imobilizações em curso	0,00	0,00	0,00	0,00	0,00	0,00
75	Subsídios,doações e legados à exploração	0,00	5.256,42	0,00	75.060,73	0,00	75.060,73
751	Subsídios do estado e outros entes públi	0,00	5.256,42	0,00	75.060,73	0,00	75.060,73
7511	Segurança Social	0,00	5.256,42	0,00	75.060,73	0,00	75.060,73
75111	Terceira Idade	0,00	5.256,42	0,00	75.060,73	0,00	75.060,73
751111	Centro de dia	0,00	1.153,13	0,00	13.837,56	0,00	13.837,56
751112	SAD - Apoio domiciliário	0,00	4.103,29	0,00	49.239,48	0,00	49.239,48
751113	IEFP - Programas POC's	0,00	0,00	0,00	11.983,69	0,00	11.983,69
752	Subsídios de outras entidades	0,00	0,00	0,00	0,00	0,00	0,00
753	Doações e heranças	0,00	0,00	0,00	0,00	0,00	0,00
754	Legados	0,00	0,00	0,00	0,00	0,00	0,00
76	Reversões	0,00	0,00	0,00	0,00	0,00	0,00

## Balancete Analítico

Dezembro

**z01 ASSOC. SOLD. SOCIAL DA FREG. GÂMBIA-PONTES-A.**  
 2910 - 312 Setúbal  
 509275060

Exercício de 2013

Contas: 11 a 89

Conta	Nome	Período		Acumulado		Saldo Devedor	Saldo Credor
		Débito	Crédito	Débito	Crédito		
761	De depreciações e de amortizações	0,00	0,00	0,00	0,00	0,00	0,00
7611	Propriedades de investimento	0,00	0,00	0,00	0,00	0,00	0,00
7612	Activos fixos tangíveis	0,00	0,00	0,00	0,00	0,00	0,00
7613	Activos intangíveis	0,00	0,00	0,00	0,00	0,00	0,00
762	De perdas por imparidade	0,00	0,00	0,00	0,00	0,00	0,00
7621	Em dívidas a receber	0,00	0,00	0,00	0,00	0,00	0,00
76211	Clientes	0,00	0,00	0,00	0,00	0,00	0,00
76212	Outros devedores	0,00	0,00	0,00	0,00	0,00	0,00
7622	Em inventários	0,00	0,00	0,00	0,00	0,00	0,00
7623	Em investimentos financeiros	0,00	0,00	0,00	0,00	0,00	0,00
7624	Em propriedades de investimento	0,00	0,00	0,00	0,00	0,00	0,00
7625	Em activos fixos tangíveis	0,00	0,00	0,00	0,00	0,00	0,00
7626	Em activos intangíveis	0,00	0,00	0,00	0,00	0,00	0,00
7627	Em investimentos em curso	0,00	0,00	0,00	0,00	0,00	0,00
7628	Em activos não correntes detidos para ve	0,00	0,00	0,00	0,00	0,00	0,00
763	De provisões	0,00	0,00	0,00	0,00	0,00	0,00
7631	Impostos	0,00	0,00	0,00	0,00	0,00	0,00
7632	Garantias a clientes	0,00	0,00	0,00	0,00	0,00	0,00
7633	Processos judiciais em curso	0,00	0,00	0,00	0,00	0,00	0,00
7634	Acidentes no trabalho e doenças profissi	0,00	0,00	0,00	0,00	0,00	0,00
7635	Matérias ambientais	0,00	0,00	0,00	0,00	0,00	0,00
7636	Contratos onerosos	0,00	0,00	0,00	0,00	0,00	0,00
7637	Reestruturação	0,00	0,00	0,00	0,00	0,00	0,00
7638	Específicos	0,00	0,00	0,00	0,00	0,00	0,00
7639	Outras provisões	0,00	0,00	0,00	0,00	0,00	0,00
77	Ganhos por aumentos de justo valor	0,00	0,00	0,00	0,00	0,00	0,00
771	Em instrumentos financeiros	0,00	0,00	0,00	0,00	0,00	0,00
772	Em investimentos financeiros	0,00	0,00	0,00	0,00	0,00	0,00
773	Em propriedades de investimento	0,00	0,00	0,00	0,00	0,00	0,00
774	Em activos biológicos	0,00	0,00	0,00	0,00	0,00	0,00
78	Outros rendimentos e ganhos	0,00	0,00	0,00	1.965,17	0,00	1.965,17
781	Rendimentos suplementares	0,00	0,00	0,00	0,00	0,00	0,00
7811	Serviços sociais	0,00	0,00	0,00	0,00	0,00	0,00
78111	Nao isentos de iva	0,00	0,00	0,00	0,00	0,00	0,00
781111	Taxa reduzida	0,00	0,00	0,00	0,00	0,00	0,00
781112	Taxa intermedia	0,00	0,00	0,00	0,00	0,00	0,00
781113	Taxa normal	0,00	0,00	0,00	0,00	0,00	0,00
78112	Isentos sem direito a dedução	0,00	0,00	0,00	0,00	0,00	0,00
7812	Aluguer de equipamento	0,00	0,00	0,00	0,00	0,00	0,00
78121	Nao isentos de iva	0,00	0,00	0,00	0,00	0,00	0,00
781211	Taxa normal	0,00	0,00	0,00	0,00	0,00	0,00
7813	Estudos, projectos e assistência tecnoló	0,00	0,00	0,00	0,00	0,00	0,00
78131	Nao isentos de iva	0,00	0,00	0,00	0,00	0,00	0,00
781311	Taxa normal	0,00	0,00	0,00	0,00	0,00	0,00
781312	Isentos c/direito dedução - artº.6º	0,00	0,00	0,00	0,00	0,00	0,00
7814	Royalties	0,00	0,00	0,00	0,00	0,00	0,00
78141	Nao isentos de iva	0,00	0,00	0,00	0,00	0,00	0,00
781411	Taxa normal	0,00	0,00	0,00	0,00	0,00	0,00
781412	Isentos c/direito dedução - artº.6º	0,00	0,00	0,00	0,00	0,00	0,00
7815	Desempenho de cargos sociais noutras emp	0,00	0,00	0,00	0,00	0,00	0,00
78151	Nao isentos de iva	0,00	0,00	0,00	0,00	0,00	0,00
781511	Taxa normal	0,00	0,00	0,00	0,00	0,00	0,00
7816	Outros rendimentos suplementares	0,00	0,00	0,00	0,00	0,00	0,00
78161	Nao especif.Inerentes valor acresc.	0,00	0,00	0,00	0,00	0,00	0,00
781611	Nao isentos de iva	0,00	0,00	0,00	0,00	0,00	0,00
7816111	Taxa reduzida	0,00	0,00	0,00	0,00	0,00	0,00
7816112	Taxa intermedia	0,00	0,00	0,00	0,00	0,00	0,00
7816113	Taxa normal	0,00	0,00	0,00	0,00	0,00	0,00
781612	Isentos s/direito a dedução	0,00	0,00	0,00	0,00	0,00	0,00
781613	Isentos c/direito dedução - artº.6º	0,00	0,00	0,00	0,00	0,00	0,00
78162	Venda de energia	0,00	0,00	0,00	0,00	0,00	0,00
781621	Nao isenta de iva	0,00	0,00	0,00	0,00	0,00	0,00
7816211	Taxa reduzida	0,00	0,00	0,00	0,00	0,00	0,00
782	Descontos de pronto pagamento obtidos	0,00	0,00	0,00	0,00	0,00	0,00
7821	Com regularização de iva	0,00	0,00	0,00	0,00	0,00	0,00

## Balancete Analítico

Dezembro

z01 ASSOC. SOLD. SOCIAL DA FREG. GÂMBIA-PONTES-A.

2910 - 312 Setúbal

509275060

Exercicio de 2013

Contas: 11 a 89

Conta	Nome	Período		Acumulado		Saldo Devedor	Saldo Credor
		Débito	Crédito	Débito	Crédito		
78211	Respeitantes a imobilizado	0,00	0,00	0,00	0,00	0,00	0,00
78212	Respeitantes a existencias	0,00	0,00	0,00	0,00	0,00	0,00
78213	Respeitantes a outros bens/serviços	0,00	0,00	0,00	0,00	0,00	0,00
7822	Sem regularização de iva	0,00	0,00	0,00	0,00	0,00	0,00
783	Recuperação de dívidas a receber	0,00	0,00	0,00	0,00	0,00	0,00
784	Ganhos em inventários	0,00	0,00	0,00	0,00	0,00	0,00
7841	Sinistros	0,00	0,00	0,00	0,00	0,00	0,00
7842	Sobras	0,00	0,00	0,00	0,00	0,00	0,00
7843	Ofertas de fornecedores	0,00	0,00	0,00	0,00	0,00	0,00
7848	Outros ganhos	0,00	0,00	0,00	0,00	0,00	0,00
785	Rendimentos e ganhos em subsidiárias, as	0,00	0,00	0,00	0,00	0,00	0,00
7851	Aplicação do método da equivalência patr	0,00	0,00	0,00	0,00	0,00	0,00
7852	Alienações	0,00	0,00	0,00	0,00	0,00	0,00
78521	Valor de realização	0,00	0,00	0,00	0,00	0,00	0,00
78522	Transferencia custos/amortização	0,00	0,00	0,00	0,00	0,00	0,00
7858	Outros rendimentos e ganhos	0,00	0,00	0,00	0,00	0,00	0,00
786	Rendimentos e ganhos nos restantes activ	0,00	0,00	0,00	0,00	0,00	0,00
7861	Diferenças de câmbio favoráveis	0,00	0,00	0,00	0,00	0,00	0,00
7862	Alienações	0,00	0,00	0,00	0,00	0,00	0,00
7868	Outros rendimentos e ganhos	0,00	0,00	0,00	0,00	0,00	0,00
787	Rendimentos e ganhos em investimentos nã	0,00	0,00	0,00	0,00	0,00	0,00
7871	Alienações	0,00	0,00	0,00	0,00	0,00	0,00
78711	Alienação imobilizações corporeas	0,00	0,00	0,00	0,00	0,00	0,00
787111	Valor de realização	0,00	0,00	0,00	0,00	0,00	0,00
7871111	Taxa reduzida	0,00	0,00	0,00	0,00	0,00	0,00
7871112	Taxa intermedia	0,00	0,00	0,00	0,00	0,00	0,00
7871113	Taxa normal	0,00	0,00	0,00	0,00	0,00	0,00
7871114	Isentos ( n.º.33 artº.9º civa )	0,00	0,00	0,00	0,00	0,00	0,00
7871115	Vendas imobilizado p/respasse	0,00	0,00	0,00	0,00	0,00	0,00
7871116	Mercado externo	0,00	0,00	0,00	0,00	0,00	0,00
78711161	Transmissões intracomunitarias	0,00	0,00	0,00	0,00	0,00	0,00
78711162	Exportações	0,00	0,00	0,00	0,00	0,00	0,00
787112	Transferencia custos/amortização	0,00	0,00	0,00	0,00	0,00	0,00
78712	Alienação imobilizações incorporeas	0,00	0,00	0,00	0,00	0,00	0,00
7872	Sinistros	0,00	0,00	0,00	0,00	0,00	0,00
7873	Rendas e outros rendimentos em proprieda	0,00	0,00	0,00	0,00	0,00	0,00
78731	Terrenos e recursos naturais	0,00	0,00	0,00	0,00	0,00	0,00
78732	Edifícios e outras construções	0,00	0,00	0,00	0,00	0,00	0,00
7878	Outros rendimentos e ganhos	0,00	0,00	0,00	0,00	0,00	0,00
788	Outros	0,00	0,00	0,00	1.965,17	0,00	1.965,17
7881	Correcções relativas a períodos anterior	0,00	0,00	0,00	0,00	0,00	0,00
7882	Excesso da estimativa para impostos	0,00	0,00	0,00	0,00	0,00	0,00
7883	Imputação de subsídios para investimento	0,00	0,00	0,00	0,00	0,00	0,00
7884	Ganhos em outros instrumentos financeiro	0,00	0,00	0,00	0,00	0,00	0,00
7885	Restituição de impostos	0,00	0,00	0,00	0,00	0,00	0,00
7888	Outros não especificados	0,00	0,00	0,00	1.965,17	0,00	1.965,17
78881	Valores restituídos de seguros	0,00	0,00	0,00	105,39	0,00	105,39
78882	Ofertas de fornecedores	0,00	0,00	0,00	0,00	0,00	0,00
78883	Sobras normais	0,00	0,00	0,00	0,00	0,00	0,00
78884	Nao especif.Alheiros valor acresc.	0,00	0,00	0,00	0,00	0,00	0,00
788841	Nao isentos de iva	0,00	0,00	0,00	0,00	0,00	0,00
7888411	Taxa reduzida	0,00	0,00	0,00	0,00	0,00	0,00
7888412	Taxa intermedia	0,00	0,00	0,00	0,00	0,00	0,00
7888413	Taxa normal	0,00	0,00	0,00	0,00	0,00	0,00
788842	Isentos c/direito a dedução	0,00	0,00	0,00	0,00	0,00	0,00
788843	Isentos s/direito a dedução	0,00	0,00	0,00	0,00	0,00	0,00
788848	Recuperação de despesas	0,00	0,00	0,00	0,00	0,00	0,00
78885	Benefícios penalidades contratuais	0,00	0,00	0,00	0,00	0,00	0,00
78886	Diferenças cambio extraordinarias	0,00	0,00	0,00	0,00	0,00	0,00
78887	Outros nao especificados	0,00	0,00	0,00	1.859,78	0,00	1.859,78
788871001	Donativos espontaneos	0,00	0,00	0,00	0,00	0,00	0,00
788871002	Receita de eventos	0,00	0,00	0,00	1.359,78	0,00	1.359,78
788871003	Donativos	0,00	0,00	0,00	500,00	0,00	500,00
79	Juros, dividendos e outros rendimentos s	0,00	0,00	0,00	0,00	0,00	0,00
791	Juros obtidos	0,00	0,00	0,00	0,00	0,00	0,00

## Balancete Analítico

Dezembro

**z01 ASSOC. SOLD. SOCIAL DA FREG. GÂMBIA-PONTES-A.**  
 2910 - 312 Setúbal  
 509275060

Exercicio de 2013

Contas: 11 a 89

Conta	Nome	Período		Acumulado		Saldo Devedor	Saldo Credor
		Débito	Crédito	Débito	Crédito		
7911	De depósitos	0,00	0,00	0,00	0,00	0,00	0,00
7912	De outras aplicações de meios financeiro	0,00	0,00	0,00	0,00	0,00	0,00
7913	De financiamentos concedidos a associada	0,00	0,00	0,00	0,00	0,00	0,00
7914	De financiamentos concedidos a subsidiár	0,00	0,00	0,00	0,00	0,00	0,00
7915	De financiamentos obtidos	0,00	0,00	0,00	0,00	0,00	0,00
7916	Outros investimentos financeiros	0,00	0,00	0,00	0,00	0,00	0,00
7918	De outros financiamentos concedidos	0,00	0,00	0,00	0,00	0,00	0,00
79181	N/saques	0,00	0,00	0,00	0,00	0,00	0,00
792	Dividendos obtidos	0,00	0,00	0,00	0,00	0,00	0,00
7921	De aplicações de meios financeiros liqui	0,00	0,00	0,00	0,00	0,00	0,00
7922	De associadas e empreendimentos conjunto	0,00	0,00	0,00	0,00	0,00	0,00
7923	De subsidiárias	0,00	0,00	0,00	0,00	0,00	0,00
7928	Outras	0,00	0,00	0,00	0,00	0,00	0,00
798	Outros rendimentos similares	0,00	0,00	0,00	0,00	0,00	0,00
7984	Donativos	0,00	0,00	0,00	0,00	0,00	0,00
7988	Outros não especificados	0,00	0,00	0,00	0,00	0,00	0,00
	<b>Total da Classe</b>	0,00	10.447,45	0,00	141.492,74	0,00	141.492,74
<b>Resultados</b>							
81	Resultado líquido do periodod	0,00	0,00	14.034,73	14.034,73	0,00	0,00
811	Resultado antes de impostos	0,00	0,00	0,00	0,00	0,00	0,00
812	Imposto sobre o rendimento do período	0,00	0,00	0,00	0,00	0,00	0,00
8121	Imposto estimado para o período	0,00	0,00	0,00	0,00	0,00	0,00
8122	Imposto diferido	0,00	0,00	0,00	0,00	0,00	0,00
818	Resultado líquido	0,00	0,00	14.034,73	14.034,73	0,00	0,00
82	Resultados financeiros	0,00	0,00	0,00	0,00	0,00	0,00
821	JUROS	0,00	0,00	0,00	0,00	0,00	0,00
8211	JUROS DE MORA	0,00	0,00	0,00	0,00	0,00	0,00
83	(Resultados correntes)	0,00	0,00	0,00	0,00	0,00	0,00
84	Resultados extraordinários	0,00	0,00	0,00	0,00	0,00	0,00
85	Resultado Antes de Imposto	0,00	0,00	0,00	0,00	0,00	0,00
88	Resultado Líquido do exercício	0,00	0,00	0,00	0,00	0,00	0,00
89	Dividendos antecipados	0,00	0,00	0,00	0,00	0,00	0,00
	<b>Total da Classe</b>	0,00	0,00	14.034,73	14.034,73	0,00	0,00
	<b>Totais Balancete</b>	45.493,55	45.493,55	560.342,08	560.342,08	190.223,53	190.223,53

## Balancete Analítico

## Regularização

z01 ASSOC. SOLD. SOCIAL DA FREG. GÂMBIA-PONTES-A.

2910 - 312 Setúbal

509275060

Exercicio de 2013

Contas: 11 a 89

Conta	Nome	Período		Acumulado		Saldo Devedor	Saldo Credor
		Débito	Crédito	Débito	Crédito		
<b>Meios financeiros líquidos</b>							
11	Caixa	0,00	0,00	65.301,10	64.822,48	478,62	0,00
111	Caixa principal	0,00	0,00	65.301,10	64.822,48	478,62	0,00
112	Caixa "B"	0,00	0,00	0,00	0,00	0,00	0,00
119	Transferencias de caixa	0,00	0,00	0,00	0,00	0,00	0,00
12	Depósitos à ordem	0,00	0,00	146.231,30	104.873,59	41.357,71	0,00
121	Banco CGD	0,00	0,00	146.231,30	104.873,59	41.357,71	0,00
122	Banco "B"	0,00	0,00	0,00	0,00	0,00	0,00
123	Banco "C"	0,00	0,00	0,00	0,00	0,00	0,00
125	Banco "E"	0,00	0,00	0,00	0,00	0,00	0,00
13	Outros depósitos bancários	0,00	0,00	0,00	0,00	0,00	0,00
131	Depositos a prazo	0,00	0,00	0,00	0,00	0,00	0,00
1311	Banco "A"	0,00	0,00	0,00	0,00	0,00	0,00
1312	Banco "B"	0,00	0,00	0,00	0,00	0,00	0,00
132	Outros depositos bancarios	0,00	0,00	0,00	0,00	0,00	0,00
1321	Banco "A"	0,00	0,00	0,00	0,00	0,00	0,00
1322	Banco "B"	0,00	0,00	0,00	0,00	0,00	0,00
14	Outros instrumentos financeiros	0,00	0,00	0,00	0,00	0,00	0,00
141	Derivados	0,00	0,00	0,00	0,00	0,00	0,00
1411	Potencialmente favoráveis	0,00	0,00	0,00	0,00	0,00	0,00
1412	Potencialmente desfavoráveis	0,00	0,00	0,00	0,00	0,00	0,00
142	Instrumentos financeiros detidos para ne	0,00	0,00	0,00	0,00	0,00	0,00
1421	Activos financeiros	0,00	0,00	0,00	0,00	0,00	0,00
1422	Passivos financeiros	0,00	0,00	0,00	0,00	0,00	0,00
1423	Outras empresas	0,00	0,00	0,00	0,00	0,00	0,00
143	Outros activos e passivos financeiros (j	0,00	0,00	0,00	0,00	0,00	0,00
1431	Outros activos financeiros	0,00	0,00	0,00	0,00	0,00	0,00
1432	Outros passivos financeiros	0,00	0,00	0,00	0,00	0,00	0,00
<b>Total da Classe</b>		0,00	0,00	211.532,40	169.696,07	41.836,33	0,00
<b>Contas a receber e a pagar</b>							
21	Clientes e utentes	0,00	0,00	58.734,38	58.734,38	0,00	0,00
211	Clientes e utentes c/c	0,00	0,00	58.734,38	58.734,38	0,00	0,00
2111	Clientes gerais	0,00	0,00	58.734,38	58.734,38	0,00	0,00
211110001	Geraldina Maria Alexandre	0,00	0,00	2.166,23	2.166,23	0,00	0,00
211110002	Joaquim Custódio	0,00	0,00	1.365,00	1.365,00	0,00	0,00
211110003	Noémia Ferreira Miranda	0,00	0,00	1.290,25	1.290,25	0,00	0,00
211110004	Francisco Candeias Alcaçarenho	0,00	0,00	905,00	905,00	0,00	0,00
211110005	Maria Custódia Pereira	0,00	0,00	371,49	371,49	0,00	0,00
211110006	Ilidio José Jorge	0,00	0,00	1.650,00	1.650,00	0,00	0,00
211110007	Palmira Rodrigues	0,00	0,00	2.269,38	2.269,38	0,00	0,00
211110008	Maria da Encarnação Batista	0,00	0,00	1.194,17	1.194,17	0,00	0,00
211110009	Carmelinda Esperança Simões	0,00	0,00	1.493,13	1.493,13	0,00	0,00
211110010	Joaquim Tomás Louro	0,00	0,00	1.551,27	1.551,27	0,00	0,00
211110011	Maria Alice Augusta Martins	0,00	0,00	2.265,69	2.265,69	0,00	0,00
211110012	Maria Gertrudes da Conceição dos Santos	0,00	0,00	0,00	0,00	0,00	0,00
211110013	José Ferreira da Silva Moço	0,00	0,00	1.500,00	1.500,00	0,00	0,00
211110014	Mariana Joaquina Jorge	0,00	0,00	0,00	0,00	0,00	0,00
211110015	Maria do Carmo Farinhas	0,00	0,00	2.771,76	2.771,76	0,00	0,00
211110016	Leonilde Maria Augusto Vitorino	0,00	0,00	814,83	814,83	0,00	0,00
211110017	Maria Joaquina Seromenho Guerreiro	0,00	0,00	1.425,00	1.425,00	0,00	0,00
211110018	Claúdia Patrícia Lima Guerreiro	0,00	0,00	1.065,00	1.065,00	0,00	0,00
211110019	Eduarda da Luz Carriço Louro	0,00	0,00	0,00	0,00	0,00	0,00
211110020	João da Silva Ferreira	0,00	0,00	2.800,00	2.800,00	0,00	0,00
211110021	José António dos Santos Calvinha	0,00	0,00	3.025,94	3.025,94	0,00	0,00
211110022	Custódio Pereira Severino	0,00	0,00	0,00	0,00	0,00	0,00
211110023	Maria Lucinda Matos	0,00	0,00	1.920,80	1.920,80	0,00	0,00
211110024	Maria Júlia de Matos Maia	0,00	0,00	1.502,08	1.502,08	0,00	0,00
211110025	Dolores Calado da Silva Novais	0,00	0,00	0,00	0,00	0,00	0,00
211110026	Maria Emilia dos Santos Neves	0,00	0,00	627,00	627,00	0,00	0,00
211110027	Merceano D'Oliveira da Silva	0,00	0,00	0,00	0,00	0,00	0,00
211110028	Dorinda Gertrudes de Sousa da Silva	0,00	0,00	695,00	695,00	0,00	0,00
211110029	Anibal da Silva Monteiro	0,00	0,00	0,00	0,00	0,00	0,00
211110030	Isaura de Sousa Pereira Melo	0,00	0,00	0,00	0,00	0,00	0,00

## Balancete Analítico

## Regularização

z01 ASSOC. SOLD. SOCIAL DA FREG. GÂMBIA-PONTES-A.

2910 - 312 Setúbal

509275060

Exercício de 2013

Contas: 11 a 89

Conta	Nome	Período		Acumulado		Saldo Devedor	Saldo Credor
		Débito	Crédito	Débito	Crédito		
211110031	José de Jesus Pereira	0,00	0,00	0,00	0,00	0,00	0,00
211110032	Afonso António Guerreiro	0,00	0,00	1.842,54	1.842,54	0,00	0,00
211110033	Silvina da Conceição Valentim Guerreiro	0,00	0,00	1.709,70	1.709,70	0,00	0,00
211110034	Maria dos Santos Simpício	0,00	0,00	1.528,44	1.528,44	0,00	0,00
211110035	Pedro Guerreiro	0,00	0,00	0,00	0,00	0,00	0,00
211110036	Maria Leonor	0,00	0,00	2.108,52	2.108,52	0,00	0,00
211110037	Alberto Silva de Oliveira	0,00	0,00	0,00	0,00	0,00	0,00
211110038	Fernando Jesus Ângelo	0,00	0,00	0,00	0,00	0,00	0,00
211110039	Manuel Machado	0,00	0,00	0,00	0,00	0,00	0,00
211110040	Agostinho Gamito	0,00	0,00	0,00	0,00	0,00	0,00
211110041	Francisco Severino	0,00	0,00	207,66	207,66	0,00	0,00
211110042	Maria Mercedes	0,00	0,00	1.617,00	1.617,00	0,00	0,00
211110043	José Fernando Lopes	0,00	0,00	2.650,00	2.650,00	0,00	0,00
211110044	Conceição Balseiro Farinhas	0,00	0,00	1.840,00	1.840,00	0,00	0,00
211110045	Deolinda Maria da Conceição	0,00	0,00	2.400,00	2.400,00	0,00	0,00
211110046	José Fernandes	0,00	0,00	12,00	12,00	0,00	0,00
211110047	Elisa Rita Martins	0,00	0,00	1.385,04	1.385,04	0,00	0,00
211110048	Silvino da Silva Margarido	0,00	0,00	2.085,09	2.085,09	0,00	0,00
211110049	Custódio Ferreira Miranda	0,00	0,00	1.550,00	1.550,00	0,00	0,00
211110050	Ilda de Matos Alves	0,00	0,00	1.250,00	1.250,00	0,00	0,00
211110051	Maria Catarina Nobre Soares	0,00	0,00	265,00	265,00	0,00	0,00
211110052	Ramiro Sobral Mendes	0,00	0,00	828,21	828,21	0,00	0,00
211110053	Idalina da Conceição Sobral	0,00	0,00	26,69	26,69	0,00	0,00
211110054	Minervina Rodrigues Procópio	0,00	0,00	426,67	426,67	0,00	0,00
211110055	Alzira da Ascensão Farinha	0,00	0,00	280,00	280,00	0,00	0,00
211110056	João Maria Leitão	0,00	0,00	52,80	52,80	0,00	0,00
2112	Cientes - empresa-mãe	0,00	0,00	0,00	0,00	0,00	0,00
2113	Cientes - empresas subsidiárias	0,00	0,00	0,00	0,00	0,00	0,00
2114	Cientes - empresas associadas	0,00	0,00	0,00	0,00	0,00	0,00
2115	Cientes - empreendimentos conjuntos	0,00	0,00	0,00	0,00	0,00	0,00
2116	Cientes - outras partes relacionadas	0,00	0,00	0,00	0,00	0,00	0,00
2117	Utentes	0,00	0,00	0,00	0,00	0,00	0,00
212	Cientes e Utentes - títulos a receber	0,00	0,00	0,00	0,00	0,00	0,00
2121	Cientes gerais	0,00	0,00	0,00	0,00	0,00	0,00
2122	Cientes - empresa-mãe	0,00	0,00	0,00	0,00	0,00	0,00
2123	Cientes - empresas subsidiárias	0,00	0,00	0,00	0,00	0,00	0,00
2124	Cientes - empresas associadas	0,00	0,00	0,00	0,00	0,00	0,00
2125	Cientes - empreendimentos conjuntos	0,00	0,00	0,00	0,00	0,00	0,00
2126	Cientes - outras partes relacionadas	0,00	0,00	0,00	0,00	0,00	0,00
2127	Utentes	0,00	0,00	0,00	0,00	0,00	0,00
218	Adiantamentos de clientes	0,00	0,00	0,00	0,00	0,00	0,00
219	Perdas por imparidade acumuladas	0,00	0,00	0,00	0,00	0,00	0,00
22	Fornecedores	0,00	0,00	57.447,79	57.447,79	0,00	0,00
221	Fornecedores c/c	0,00	0,00	56.847,79	56.847,79	0,00	0,00
2211	Fornecedores gerais	0,00	0,00	56.847,79	56.847,79	0,00	0,00
221100001	Cofermade	0,00	0,00	674,70	674,70	0,00	0,00
221110001	Leonel do Rosário Jorge, Lda - Posto Gal	0,00	0,00	231,05	231,05	0,00	0,00
221110002	Mega Asia	0,00	0,00	193,80	193,80	0,00	0,00
221110003	Aldi	0,00	0,00	0,00	0,00	0,00	0,00
221110004	LIDL	0,00	0,00	4.791,76	4.791,76	0,00	0,00
221110005	Recheio	0,00	0,00	674,48	674,48	0,00	0,00
221110006	Mundo Oriental	0,00	0,00	0,00	0,00	0,00	0,00
221110007	Deborla	0,00	0,00	150,83	150,83	0,00	0,00
221110008	Marec - Espaço Casa, SA	0,00	0,00	10,56	10,56	0,00	0,00
221110009	Officepak	0,00	0,00	33,34	33,34	0,00	0,00
221110010	Águas do Sado	0,00	0,00	578,91	578,91	0,00	0,00
221110011	Gertal	0,00	0,00	25.561,49	25.561,49	0,00	0,00
221110012	Pão de Mel - Padaria Pastelaria, Lda	0,00	0,00	304,91	304,91	0,00	0,00
221110013	PT - Comunicações SA	0,00	0,00	1.067,94	1.067,94	0,00	0,00
221110014	TMN	0,00	0,00	923,66	923,66	0,00	0,00
221110015	Allianz-Ramos Sociedade Mediadora Seguro	0,00	0,00	662,92	662,92	0,00	0,00
221110016	T & Cª - Tinteiros & Companhia	0,00	0,00	0,00	0,00	0,00	0,00
221110017	Retrosaria Bocage	0,00	0,00	0,00	0,00	0,00	0,00
221110018	Restaurante-Bar - CENTRAL	0,00	0,00	0,00	0,00	0,00	0,00
221110019	O Bouquet	0,00	0,00	66,00	66,00	0,00	0,00

## Balancete Analítico

## Regularização

## z01 ASSOC. SOLD. SOCIAL DA FREG. GÂMBIA-PONTES-A.

2910 - 312 Setúbal

509275060

Exercicio de 2013

Contas: 11 a 89

Conta	Nome	Período		Acumulado		Saldo Devedor	Saldo Credor
		Débito	Crédito	Débito	Crédito		
221110020	Delta - Manuel Rui Azinhais Nabeiro, Lda	0,00	0,00	0,00	0,00	0,00	0,00
221110022	Junta freguesia Gâmbia-Pontes-A.G	0,00	0,00	7.103,49	7.103,49	0,00	0,00
221110023	SetDesk	0,00	0,00	0,00	0,00	0,00	0,00
221110024	Staples Portugal	0,00	0,00	796,31	796,31	0,00	0,00
221110025	D. Costura - Susana Mª Guerreiro	0,00	0,00	0,00	0,00	0,00	0,00
221110026	Runas - Produtos Alimentares, Lda	0,00	0,00	223,36	223,36	0,00	0,00
221110027	Blacktarget, Lda	0,00	0,00	4.418,24	4.418,24	0,00	0,00
221110028	Intermarché	0,00	0,00	175,06	175,06	0,00	0,00
221110029	Continente	0,00	0,00	7,55	7,55	0,00	0,00
221110030	LRP-Indústria de confeções, Lda	0,00	0,00	0,00	0,00	0,00	0,00
221110031	Flesktelecom	0,00	0,00	0,00	0,00	0,00	0,00
221110032	Fulcar Sado	0,00	0,00	821,62	821,62	0,00	0,00
221110033	Setlouças - Estabelecimento de Louças, L	0,00	0,00	0,00	0,00	0,00	0,00
221110034	I.N.C.M.	0,00	0,00	0,00	0,00	0,00	0,00
221110035	Restaurante Flor das Pontes	0,00	0,00	0,00	0,00	0,00	0,00
221110036	Joaquim Custódio da Silva Brandão	0,00	0,00	0,00	0,00	0,00	0,00
221110037	Controlo XXI	0,00	0,00	215,25	215,25	0,00	0,00
221110038	Farmácia das Pontes	0,00	0,00	22,78	22,78	0,00	0,00
221110039	Mister Minit	0,00	0,00	0,00	0,00	0,00	0,00
221110040	Chaves Leal	0,00	0,00	20,00	20,00	0,00	0,00
221110041	CTT	0,00	0,00	4,23	4,23	0,00	0,00
221110042	Ângelo, Alves & Sobral, Lda	0,00	0,00	0,00	0,00	0,00	0,00
221110043	Hiper China	0,00	0,00	40,45	40,45	0,00	0,00
221110044	D.L.N.-Serviços Manutenção e Segurança	0,00	0,00	7,38	7,38	0,00	0,00
221110045	Minimercado Virgílio, Lda	0,00	0,00	0,00	0,00	0,00	0,00
221110046	Losango Mágico Publicações e Publicidade	0,00	0,00	92,25	92,25	0,00	0,00
221110047	Média Markt	0,00	0,00	34,90	34,90	0,00	0,00
221110048	Filosoft	0,00	0,00	36,90	36,90	0,00	0,00
221110049	Mário Alberto C. Ferreira	0,00	0,00	0,00	0,00	0,00	0,00
221110050	Jumbo	0,00	0,00	30,90	30,90	0,00	0,00
221110051	Flor Verde	0,00	0,00	0,00	0,00	0,00	0,00
221110052	Artigos de Papelaria Sado, Lda	0,00	0,00	21,90	21,90	0,00	0,00
221110053	WELLS	0,00	0,00	0,00	0,00	0,00	0,00
221110054	Frescos e Comp. Pontes	0,00	0,00	13,85	13,85	0,00	0,00
221110055	Copigés - Sistemas de identificação, SA	0,00	0,00	38,99	38,99	0,00	0,00
221110056	Alberto Moreira Pereira & Filhos, Lda	0,00	0,00	0,00	0,00	0,00	0,00
221110057	TST - Transportes Sul do Tejo	0,00	0,00	462,95	462,95	0,00	0,00
221110058	Bricomontijo	0,00	0,00	0,00	0,00	0,00	0,00
221110059	F.T. Fernando José G. Marçalo Terlim	0,00	0,00	157,12	157,12	0,00	0,00
221110060	Mundialsado	0,00	0,00	0,00	0,00	0,00	0,00
221110061	Femapro	0,00	0,00	0,00	0,00	0,00	0,00
221110062	Pagapouco - Estab Comer S. A.	0,00	0,00	2,95	2,95	0,00	0,00
221110063	Ponto Fresco	0,00	0,00	0,00	0,00	0,00	0,00
221110064	YE XUANYING	0,00	0,00	3,00	3,00	0,00	0,00
221110065	M.D. HORTA, Lda	0,00	0,00	0,00	0,00	0,00	0,00
221110066	Vitafaixa Unipessoal, Lda	0,00	0,00	0,00	0,00	0,00	0,00
221110067	HIPSIS-Higiene, Produtos e Sistemas, Lda	0,00	0,00	694,64	694,64	0,00	0,00
221110068	Claranet Portugal - Telecomunicações, SA	0,00	0,00	31,98	31,98	0,00	0,00
221110069	GUANXIONG LI	0,00	0,00	10,95	10,95	0,00	0,00
221110070	Tabacaria TABAK	0,00	0,00	5,00	5,00	0,00	0,00
221110071	Francisco Rolo Ferreira LDA - Past. Vitó	0,00	0,00	62,91	62,91	0,00	0,00
221110072	Setpão	0,00	0,00	1.628,26	1.628,26	0,00	0,00
221110073	Rui Camarada - Construção civil, Unipess	0,00	0,00	236,16	236,16	0,00	0,00
221110074	António Aguiar Santos	0,00	0,00	60,89	60,89	0,00	0,00
221110075	Vanguardangulo Unipessoal, Lda-Officepak	0,00	0,00	83,91	83,91	0,00	0,00
221110076	AKI	0,00	0,00	71,29	71,29	0,00	0,00
221110077	BALOICOCOR	0,00	0,00	4,90	4,90	0,00	0,00
221110078	Vitor Manuel S. Formiga	0,00	0,00	43,10	43,10	0,00	0,00
221110079	IRIBUS - Fabrico e Reparação da Carroçar	0,00	0,00	11,81	11,81	0,00	0,00
221110080	Joaquim Luis Ferro Claudio	0,00	0,00	7,98	7,98	0,00	0,00
221110081	Equipfarm, SA	0,00	0,00	86,78	86,78	0,00	0,00
221110082	Bijutaria - CHEN JU HUA	0,00	0,00	42,05	42,05	0,00	0,00
221110083	Rádio Popular	0,00	0,00	94,98	94,98	0,00	0,00
221110084	Casa Verde, Lda	0,00	0,00	14,95	14,95	0,00	0,00
221110085	Cartório Notarial de Setúbal do Dr.	0,00	0,00	127,70	127,70	0,00	0,00
221110086	Pagapouco Setúbal 1A	0,00	0,00	4,47	4,47	0,00	0,00

## Balancete Analítico

## Regularização

z01 ASSOC. SOLD. SOCIAL DA FREG. GÂMBIA-PONTES-A.

2910 - 312 Setúbal

509275060

Exercicio de 2013

Contas: 11 a 89

Conta	Nome	Período		Acumulado		Saldo Devedor	Saldo Credor
		Débito	Crédito	Débito	Crédito		
221110087	Alexandre Torrado Cruz Pereira Gomes	0,00	0,00	68,05	68,05	0,00	0,00
221110088	Worten	0,00	0,00	38,78	38,78	0,00	0,00
221110089	Lince Mimoso - Unipessoal, LDA	0,00	0,00	95,00	95,00	0,00	0,00
221110090	Rocha Neves, Lda	0,00	0,00	212,03	212,03	0,00	0,00
221110091	Decathlon	0,00	0,00	43,37	43,37	0,00	0,00
221110092	Custódio Brandão - Com. e Rep. de Pneus	0,00	0,00	8,60	8,60	0,00	0,00
221110093	Para Crianças	0,00	0,00	597,78	597,78	0,00	0,00
221110094	Fernando Jorge M. Meirinha	0,00	0,00	96,58	96,58	0,00	0,00
221110095	WU CHUN MEI	0,00	0,00	3,75	3,75	0,00	0,00
221110096	Joaquim Covas Pinto	0,00	0,00	70,11	70,11	0,00	0,00
221110097	Retrosarias Bocage	0,00	0,00	9,90	9,90	0,00	0,00
221110098	Comércio de livraria e papelarias, lda	0,00	0,00	1,20	1,20	0,00	0,00
221110099	J. Belchior - Electricidade Auto, Lda	0,00	0,00	316,32	316,32	0,00	0,00
221110100	Maos a obra de Mariana, Unipessoal, Lda	0,00	0,00	28,00	28,00	0,00	0,00
221110101	Loja Chines Wang Da - Qiu Zongyue	0,00	0,00	1,35	1,35	0,00	0,00
221110102	Supersetubal - supermercados, Lda	0,00	0,00	75,50	75,50	0,00	0,00
221110103	Regiset	0,00	0,00	104,55	104,55	0,00	0,00
221110104	Soazilope	0,00	0,00	150,94	150,94	0,00	0,00
221110105	Centro de Consultoria e Formação Tecnolo	0,00	0,00	323,49	323,49	0,00	0,00
221110106	Vozip - Mário Batista	0,00	0,00	600,00	600,00	0,00	0,00
2212	Fornecedores - empresa-mãe	0,00	0,00	0,00	0,00	0,00	0,00
2213	Fornecedores - empresas subsidiárias	0,00	0,00	0,00	0,00	0,00	0,00
2214	Fornecedores - empresas associadas	0,00	0,00	0,00	0,00	0,00	0,00
2215	Fornecedores - empreendimentos conjuntos	0,00	0,00	0,00	0,00	0,00	0,00
2216	Fornecedores - outras partes relacionada	0,00	0,00	0,00	0,00	0,00	0,00
222	Fornecedores - títulos a pagar	0,00	0,00	0,00	0,00	0,00	0,00
2221	Fornecedores gerais	0,00	0,00	0,00	0,00	0,00	0,00
22211	Nacionais	0,00	0,00	0,00	0,00	0,00	0,00
22212	C.E.E.	0,00	0,00	0,00	0,00	0,00	0,00
22213	Países terceiros	0,00	0,00	0,00	0,00	0,00	0,00
2222	Fornecedores - empresa-mãe	0,00	0,00	0,00	0,00	0,00	0,00
2223	Fornecedores - empresas subsidiárias	0,00	0,00	0,00	0,00	0,00	0,00
2224	Fornecedores - empresas associadas	0,00	0,00	0,00	0,00	0,00	0,00
2225	Fornecedores - empreendimentos conjuntos	0,00	0,00	0,00	0,00	0,00	0,00
2226	Fornecedores - outras partes relacionada	0,00	0,00	0,00	0,00	0,00	0,00
225	Facturas em recepção e conferência	0,00	0,00	0,00	0,00	0,00	0,00
228	Adiantamentos a fornecedores	0,00	0,00	600,00	600,00	0,00	0,00
2281	Relativos a existencias	0,00	0,00	0,00	0,00	0,00	0,00
2282	Relativos a outros bens e serviços	0,00	0,00	0,00	0,00	0,00	0,00
2282101	Vozip - Mário Batista	0,00	0,00	600,00	600,00	0,00	0,00
2282102	Jumbo	0,00	0,00	0,00	0,00	0,00	0,00
2283	Outros adiantamentos a fornecedores	0,00	0,00	0,00	0,00	0,00	0,00
22831	Mercado nacional	0,00	0,00	0,00	0,00	0,00	0,00
22832	Relacionados c/aquisições intracom.	0,00	0,00	0,00	0,00	0,00	0,00
22833	Relacionados c/importações	0,00	0,00	0,00	0,00	0,00	0,00
229	Perdas por imparidade acumuladas	0,00	0,00	0,00	0,00	0,00	0,00
23	Pessoal	0,00	0,00	0,00	0,00	0,00	0,00
231	Remunerações a pagar	0,00	0,00	0,00	0,00	0,00	0,00
2311	Aos órgãos sociais	0,00	0,00	0,00	0,00	0,00	0,00
2312	Ao pessoal	0,00	0,00	0,00	0,00	0,00	0,00
23121001	Noélia Regina F. Dinis Pereira	0,00	0,00	0,00	0,00	0,00	0,00
23121002	Maria de Jesus Ferreira Quintas	0,00	0,00	0,00	0,00	0,00	0,00
23121003	Patricia de Oliveira Pato	0,00	0,00	0,00	0,00	0,00	0,00
23121004	Sandra Sofia Pereira Afonso	0,00	0,00	0,00	0,00	0,00	0,00
232	Adiantamentos	0,00	0,00	0,00	0,00	0,00	0,00
2321	Aos órgãos sociais	0,00	0,00	0,00	0,00	0,00	0,00
2322	Ao pessoal	0,00	0,00	0,00	0,00	0,00	0,00
237	Cauções	0,00	0,00	0,00	0,00	0,00	0,00
2371	Dos órgãos sociais	0,00	0,00	0,00	0,00	0,00	0,00
2372	Do pessoal	0,00	0,00	0,00	0,00	0,00	0,00
238	Outras operações	0,00	0,00	0,00	0,00	0,00	0,00
2381	Com os órgãos sociais	0,00	0,00	0,00	0,00	0,00	0,00
2382	Com o pessoal	0,00	0,00	0,00	0,00	0,00	0,00
239	Perdas por imparidade acumuladas	0,00	0,00	0,00	0,00	0,00	0,00
24	Estado e outros entes públicos	0,00	0,00	19.086,90	18.002,57	2.266,18	1.181,85



## Balancete Analítico

## Regularização

z01 ASSOC. SOLD. SOCIAL DA FREG. GÂMBIA-PONTES-A.

2910 - 312 Setúbal

509275060

Exercicio de 2013

Contas: 11 a 89

Conta	Nome	Período		Acumulado		Saldo Devedor	Saldo Credor
		Débito	Crédito	Débito	Crédito		
241	Imposto sobre o rendimento	0,00	0,00	2.329,85	2.506,08	0,00	176,23
2411	Adiantamentos por conta	0,00	0,00	0,00	0,00	0,00	0,00
2412	Retenções na fonte	0,00	0,00	2.329,85	2.506,08	0,00	176,23
24121	Rendimentos capitais	0,00	0,00	0,00	0,00	0,00	0,00
24122	Rendimentos prediais	0,00	0,00	0,00	0,00	0,00	0,00
24123	Trabalho dependente	0,00	0,00	1.822,90	1.959,13	0,00	136,23
24124	Trabalho independente	0,00	0,00	506,95	546,95	0,00	40,00
2413	Imposto estimado	0,00	0,00	0,00	0,00	0,00	0,00
2414	Imposto liquidado	0,00	0,00	0,00	0,00	0,00	0,00
2415	Apuramento imposto	0,00	0,00	0,00	0,00	0,00	0,00
2416	Imposto a pagar	0,00	0,00	0,00	0,00	0,00	0,00
2417	Imposto a recuperar	0,00	0,00	0,00	0,00	0,00	0,00
242	Retenção de impostos sobre rendimentos	0,00	0,00	0,00	0,00	0,00	0,00
2421	IVA - Suportado (facultativo)	0,00	0,00	0,00	0,00	0,00	0,00
2422	IVA - Dedutível	0,00	0,00	0,00	0,00	0,00	0,00
24221	Trabalho independente	0,00	0,00	0,00	0,00	0,00	0,00
24222	Retenções a fornecedores	0,00	0,00	0,00	0,00	0,00	0,00
242221	Fornecedor 1	0,00	0,00	0,00	0,00	0,00	0,00
2423	Capitais	0,00	0,00	0,00	0,00	0,00	0,00
2424	Prediais	0,00	0,00	0,00	0,00	0,00	0,00
2425	Comissoes	0,00	0,00	0,00	0,00	0,00	0,00
2429	Sobre outros rendimentos	0,00	0,00	0,00	0,00	0,00	0,00
243	Imposto sobre o valor acrescentado (iva)	0,00	0,00	2.563,24	297,06	2.266,18	0,00
2431	Iva - suportado	0,00	0,00	0,00	0,00	0,00	0,00
24311	Existencias	0,00	0,00	0,00	0,00	0,00	0,00
243111	Taxa reduzida	0,00	0,00	0,00	0,00	0,00	0,00
243112	Taxa intermedia	0,00	0,00	0,00	0,00	0,00	0,00
243113	Taxa normal	0,00	0,00	0,00	0,00	0,00	0,00
24312	Imobilizado	0,00	0,00	0,00	0,00	0,00	0,00
243121	Taxa reduzida	0,00	0,00	0,00	0,00	0,00	0,00
243122	Taxa intermedia	0,00	0,00	0,00	0,00	0,00	0,00
243123	Taxa normal	0,00	0,00	0,00	0,00	0,00	0,00
24313	Outros bens e serviços	0,00	0,00	0,00	0,00	0,00	0,00
243131	Taxa reduzida	0,00	0,00	0,00	0,00	0,00	0,00
243132	Taxa intermedia	0,00	0,00	0,00	0,00	0,00	0,00
243133	Taxa normal	0,00	0,00	0,00	0,00	0,00	0,00
243134	Gasoleo	0,00	0,00	0,00	0,00	0,00	0,00
2432	Iva - dedutível	0,00	0,00	2.287,84	95,92	2.191,92	0,00
24321	Existencias	0,00	0,00	95,92	95,92	0,00	0,00
243211	Aquisições territorio nacional	0,00	0,00	95,92	95,92	0,00	0,00
2432111	Taxa reduzida	0,00	0,00	0,00	0,00	0,00	0,00
2432112	Taxa intermedia	0,00	0,00	1,41	1,41	0,00	0,00
2432113	Taxa normal	0,00	0,00	94,51	94,51	0,00	0,00
243212	Aquisições paises comunitarios	0,00	0,00	0,00	0,00	0,00	0,00
2432121	Taxa reduzida	0,00	0,00	0,00	0,00	0,00	0,00
2432122	Taxa intermedia	0,00	0,00	0,00	0,00	0,00	0,00
2432123	Taxa normal	0,00	0,00	0,00	0,00	0,00	0,00
243213	Aquisições paises terceiros	0,00	0,00	0,00	0,00	0,00	0,00
2432131	Taxa reduzida	0,00	0,00	0,00	0,00	0,00	0,00
2432132	Taxa intermedia	0,00	0,00	0,00	0,00	0,00	0,00
2432133	Taxa normal	0,00	0,00	0,00	0,00	0,00	0,00
24322	Imobilizado	0,00	0,00	2.191,92	0,00	2.191,92	0,00
243221	Aquisições territorio nacional	0,00	0,00	2.191,92	0,00	2.191,92	0,00
2432211	Taxa reduzida	0,00	0,00	47,78	0,00	47,78	0,00
2432212	Taxa intermedia	0,00	0,00	0,00	0,00	0,00	0,00
2432213	Taxa normal	0,00	0,00	2.144,14	0,00	2.144,14	0,00
243222	Aquisições paises comunitarios	0,00	0,00	0,00	0,00	0,00	0,00
2432221	Taxa reduzida	0,00	0,00	0,00	0,00	0,00	0,00
2432222	Taxa intermedia	0,00	0,00	0,00	0,00	0,00	0,00
2432223	Taxa normal	0,00	0,00	0,00	0,00	0,00	0,00
243223	Aquisições paises terceiros	0,00	0,00	0,00	0,00	0,00	0,00
2432231	Taxa reduzida	0,00	0,00	0,00	0,00	0,00	0,00
2432232	Taxa intermedia	0,00	0,00	0,00	0,00	0,00	0,00
2432233	Taxa normal	0,00	0,00	0,00	0,00	0,00	0,00
24323	Outros bens e serviços	0,00	0,00	0,00	0,00	0,00	0,00
243231	Aquisições territorio nacional	0,00	0,00	0,00	0,00	0,00	0,00

## Balancete Analítico

## Regularização

z01 ASSOC. SOLD. SOCIAL DA FREG. GÂMBIA-PONTES-A.

2910 - 312 Setúbal

509275060

Exercicio de 2013

Contas: 11 a 89

Conta	Nome	Período		Acumulado		Saldo Devedor	Saldo Credor
		Débito	Crédito	Débito	Crédito		
2432311	Taxa reduzida	0,00	0,00	0,00	0,00	0,00	0,00
2432312	Taxa intermedia	0,00	0,00	0,00	0,00	0,00	0,00
2432313	Taxa normal	0,00	0,00	0,00	0,00	0,00	0,00
2432314	Gasoleo	0,00	0,00	0,00	0,00	0,00	0,00
243232	Aquisições países comunitarios	0,00	0,00	0,00	0,00	0,00	0,00
2432321	Taxa reduzida	0,00	0,00	0,00	0,00	0,00	0,00
2432322	Taxa intermedia	0,00	0,00	0,00	0,00	0,00	0,00
2432323	Taxa normal	0,00	0,00	0,00	0,00	0,00	0,00
243233	Aquisições países terceiros	0,00	0,00	0,00	0,00	0,00	0,00
2432331	Taxa reduzida	0,00	0,00	0,00	0,00	0,00	0,00
2432332	Taxa intermedia	0,00	0,00	0,00	0,00	0,00	0,00
2432333	Taxa normal	0,00	0,00	0,00	0,00	0,00	0,00
2433	Iva - liquidado	0,00	0,00	100,57	100,57	0,00	0,00
24331	Operações gerais	0,00	0,00	100,57	100,57	0,00	0,00
243311	Trans.Internas bens e serviços	0,00	0,00	100,57	100,57	0,00	0,00
2433111	Taxa reduzida	0,00	0,00	0,00	0,00	0,00	0,00
2433112	Taxa intermedia	0,00	0,00	0,00	0,00	0,00	0,00
2433113	Taxa normal	0,00	0,00	100,57	100,57	0,00	0,00
243312	Aquisições intracomunitarias	0,00	0,00	0,00	0,00	0,00	0,00
2433121	Taxa reduzida	0,00	0,00	0,00	0,00	0,00	0,00
2433122	Taxa intermedia	0,00	0,00	0,00	0,00	0,00	0,00
2433123	Taxa normal	0,00	0,00	0,00	0,00	0,00	0,00
243313	Aquisição serviços (artº.6º civa )	0,00	0,00	0,00	0,00	0,00	0,00
2433131	Taxa reduzida	0,00	0,00	0,00	0,00	0,00	0,00
2433132	Taxa intermedia	0,00	0,00	0,00	0,00	0,00	0,00
2433133	Taxa normal	0,00	0,00	0,00	0,00	0,00	0,00
243314	Transp.Prest.Acess.Comunitarias	0,00	0,00	0,00	0,00	0,00	0,00
24332	Autoconsumos e operações gratuitas	0,00	0,00	0,00	0,00	0,00	0,00
243321	Taxa reduzida	0,00	0,00	0,00	0,00	0,00	0,00
243322	Taxa intermedia	0,00	0,00	0,00	0,00	0,00	0,00
243323	Taxa normal	0,00	0,00	0,00	0,00	0,00	0,00
2434	Iva - regularizações	0,00	0,00	0,00	0,00	0,00	0,00
24341	Mensais (trim.) favor empresa	0,00	0,00	0,00	0,00	0,00	0,00
243411	Regul.Erro / omissao apuro iva	0,00	0,00	0,00	0,00	0,00	0,00
243412	Regul.P/devoluções clientes	0,00	0,00	0,00	0,00	0,00	0,00
243413	Regul.P/desc.Abatim.Concedidos	0,00	0,00	0,00	0,00	0,00	0,00
243414	Regul.P/resc.Red.Anul.Contratos	0,00	0,00	0,00	0,00	0,00	0,00
243415	Regul.P/p/anul./incob. creditos	0,00	0,00	0,00	0,00	0,00	0,00
243416	Outras regularizações	0,00	0,00	0,00	0,00	0,00	0,00
243417	xxx	0,00	0,00	0,00	0,00	0,00	0,00
24342	Mensais (trim.) favor estado	0,00	0,00	0,00	0,00	0,00	0,00
243421	Regul.Erro / omissao apuro iva	0,00	0,00	0,00	0,00	0,00	0,00
243422	Regul.P/devoluções fornecedores	0,00	0,00	0,00	0,00	0,00	0,00
243423	Regul.P/desc.abatim.Obtidos	0,00	0,00	0,00	0,00	0,00	0,00
243424	Regul.P/resc./anul.Contratos	0,00	0,00	0,00	0,00	0,00	0,00
243425	Outras regularizações	0,00	0,00	0,00	0,00	0,00	0,00
24343	Anuais p/ calc.Pro-rata definitivo	0,00	0,00	0,00	0,00	0,00	0,00
243431	A favor do sujeito passivo	0,00	0,00	0,00	0,00	0,00	0,00
243432	A favor do estado	0,00	0,00	0,00	0,00	0,00	0,00
24344	Anuais p/var.Pro-rata definitivo	0,00	0,00	0,00	0,00	0,00	0,00
243441	A favor do sujeito passivo	0,00	0,00	0,00	0,00	0,00	0,00
243442	A favor do estado	0,00	0,00	0,00	0,00	0,00	0,00
24345	Outras regularizações anuais	0,00	0,00	0,00	0,00	0,00	0,00
243451	Artº. 25º civa - imoveis	0,00	0,00	0,00	0,00	0,00	0,00
2434511	A favor do sujeito passivo	0,00	0,00	0,00	0,00	0,00	0,00
2434512	A favor do estado	0,00	0,00	0,00	0,00	0,00	0,00
243452	Retalhistas - desp.Norm. 106/85	0,00	0,00	0,00	0,00	0,00	0,00
2434521	A favor do sujeito passivo	0,00	0,00	0,00	0,00	0,00	0,00
2434522	A favor do estado	0,00	0,00	0,00	0,00	0,00	0,00
243453	Outras regular.Nao especificadas	0,00	0,00	0,00	0,00	0,00	0,00
2434531	A favor do sujeito passivo	0,00	0,00	0,00	0,00	0,00	0,00
2434532	A favor do estado	0,00	0,00	0,00	0,00	0,00	0,00
2435	Iva - apuramento	0,00	0,00	174,83	100,57	74,26	0,00
24351	Apuramento trimestral	0,00	0,00	174,83	100,57	74,26	0,00
2436	Iva - a pagar	0,00	0,00	0,00	0,00	0,00	0,00
24361	IVA - a pagar no periodo	0,00	0,00	0,00	0,00	0,00	0,00

## Balancete Analítico

## Regularização

z01 ASSOC. SOLD. SOCIAL DA FREG. GÂMBIA-PONTES-A.

2910 - 312 Setúbal

509275060

Exercicio de 2013

Contas: 11 a 89

Conta	Nome	Período		Acumulado		Saldo Devedor	Saldo Credor
		Débito	Crédito	Débito	Crédito		
2437	Iva - a recuperar	0,00	0,00	0,00	0,00	0,00	0,00
24371	IVA - A recuperar no periodo	0,00	0,00	0,00	0,00	0,00	0,00
2438	Iva - reembolsos pedidos	0,00	0,00	0,00	0,00	0,00	0,00
24381	IVA - Reembolsos pedidos no periodo	0,00	0,00	0,00	0,00	0,00	0,00
2439	Iva - liquidações officiosas	0,00	0,00	0,00	0,00	0,00	0,00
244	Outros impostos	0,00	0,00	0,00	0,00	0,00	0,00
2441	Imposto selo sobre remunerações	0,00	0,00	0,00	0,00	0,00	0,00
24411	Arrendamento e subarrendamento	0,00	0,00	0,00	0,00	0,00	0,00
244111	Imp.Selo liquidado - nao compensado	0,00	0,00	0,00	0,00	0,00	0,00
244112	Imp.Selo liquidado - compensado	0,00	0,00	0,00	0,00	0,00	0,00
24412	Contratos em geral	0,00	0,00	0,00	0,00	0,00	0,00
244121	Imp.Selo liquidado - nao compensado	0,00	0,00	0,00	0,00	0,00	0,00
244122	Imp.Selo liquidado - compensado	0,00	0,00	0,00	0,00	0,00	0,00
24413	Comodato	0,00	0,00	0,00	0,00	0,00	0,00
244131	Imp.Selo liquidado - nao compensado	0,00	0,00	0,00	0,00	0,00	0,00
244132	Imp.Selo liquidado - compensado	0,00	0,00	0,00	0,00	0,00	0,00
24414	Operações financeiras	0,00	0,00	0,00	0,00	0,00	0,00
244141	Imp.Selo liquidado - nao compensado	0,00	0,00	0,00	0,00	0,00	0,00
244142	Imp.Selo liquidado - compensado	0,00	0,00	0,00	0,00	0,00	0,00
24415	Letras	0,00	0,00	0,00	0,00	0,00	0,00
244151	Imp.Selo liquidado - nao compensado	0,00	0,00	0,00	0,00	0,00	0,00
244152	Imp.Selo liquidado - compensado	0,00	0,00	0,00	0,00	0,00	0,00
245	Contribuições para a segurança social	0,00	0,00	13.800,06	14.805,68	0,00	1.005,62
2451	Taxa social unica - pessoal	0,00	0,00	13.800,06	14.805,68	0,00	1.005,62
2452	Taxa social unica - orgaos sociais	0,00	0,00	0,00	0,00	0,00	0,00
246	Tributos das autarquias locais	0,00	0,00	0,00	0,00	0,00	0,00
247	Iva - oper.Loc.Noutros est.Membros	0,00	0,00	0,00	0,00	0,00	0,00
2471	Iva - suportado	0,00	0,00	0,00	0,00	0,00	0,00
2472	Iva - dedutível	0,00	0,00	0,00	0,00	0,00	0,00
2473	Iva - liquidado	0,00	0,00	0,00	0,00	0,00	0,00
2474	Iva - regularizações	0,00	0,00	0,00	0,00	0,00	0,00
2475	Iva - apuramento	0,00	0,00	0,00	0,00	0,00	0,00
2476	Iva - a pagar	0,00	0,00	0,00	0,00	0,00	0,00
2477	Iva - a recuperar	0,00	0,00	0,00	0,00	0,00	0,00
2478	Iva - reembolsos pedidos	0,00	0,00	0,00	0,00	0,00	0,00
2479	Iva - liquidações officiosas	0,00	0,00	0,00	0,00	0,00	0,00
248	Outras tributações	0,00	0,00	393,75	393,75	0,00	0,00
2481	Segurança Social	0,00	0,00	393,75	393,75	0,00	0,00
249	Outras tributações	0,00	0,00	0,00	0,00	0,00	0,00
25	Financiamentos obtidos	0,00	0,00	0,00	0,00	0,00	0,00
251	Instituições de crédito e sociedades fin	0,00	0,00	0,00	0,00	0,00	0,00
2511	Empréstimos bancários	0,00	0,00	0,00	0,00	0,00	0,00
25111	Financiamento externo	0,00	0,00	0,00	0,00	0,00	0,00
251111	Banco "A"	0,00	0,00	0,00	0,00	0,00	0,00
25112	Emprestimos p/ investimentos	0,00	0,00	0,00	0,00	0,00	0,00
251122	Banco "B"	0,00	0,00	0,00	0,00	0,00	0,00
2512	Descobertos bancários	0,00	0,00	0,00	0,00	0,00	0,00
25121	Livranças	0,00	0,00	0,00	0,00	0,00	0,00
251211	Banco "A"	0,00	0,00	0,00	0,00	0,00	0,00
251212	Banco "B"	0,00	0,00	0,00	0,00	0,00	0,00
25122	Conta caucionada	0,00	0,00	0,00	0,00	0,00	0,00
251221	Banco "A"	0,00	0,00	0,00	0,00	0,00	0,00
251222	Banco "B"	0,00	0,00	0,00	0,00	0,00	0,00
2513	Loações financeiras	0,00	0,00	0,00	0,00	0,00	0,00
252	Mercado de valores mobiliários	0,00	0,00	0,00	0,00	0,00	0,00
2521	Empréstimos por obrigações	0,00	0,00	0,00	0,00	0,00	0,00
25211	Obrigações emitidas	0,00	0,00	0,00	0,00	0,00	0,00
25212	Obrigações subscritas	0,00	0,00	0,00	0,00	0,00	0,00
25213	Obrigações sorteadas	0,00	0,00	0,00	0,00	0,00	0,00
25214	Obrigações reembolsadas	0,00	0,00	0,00	0,00	0,00	0,00
253	Participantes de capital	0,00	0,00	0,00	0,00	0,00	0,00
2531	Empresa-mãe - suprimentos e outros mútuo	0,00	0,00	0,00	0,00	0,00	0,00
25311	Emprestimos	0,00	0,00	0,00	0,00	0,00	0,00
2532	Outros participantes - suprimentos e out	0,00	0,00	0,00	0,00	0,00	0,00
25321	Emprestimos	0,00	0,00	0,00	0,00	0,00	0,00

## Balancete Analítico

## Regularização

z01 ASSOC. SOLD. SOCIAL DA FREG. GÂMBIA-PONTES-A.

2910 - 312 Setúbal

509275060

Exercicio de 2013

Contas: 11 a 89

Conta	Nome	Período		Acumulado		Saldo Devedor	Saldo Credor
		Débito	Crédito	Débito	Crédito		
25323	Empréstimos	0,00	0,00	0,00	0,00	0,00	0,00
254	Subsidiárias, associadas e empreendiment	0,00	0,00	0,00	0,00	0,00	0,00
255	Instituidores (empréstimos de fundadores	0,00	0,00	0,00	0,00	0,00	0,00
258	Outros financiadores	0,00	0,00	0,00	0,00	0,00	0,00
2581	Emprest.P/titulos participacao	0,00	0,00	0,00	0,00	0,00	0,00
2582	Outros empréstimos obtidos	0,00	0,00	0,00	0,00	0,00	0,00
26	Fundadores/patrocinadores/doadores/assoc	0,00	0,00	0,00	0,00	0,00	0,00
261	Fundadores/associados/membros - Em curso	0,00	0,00	0,00	0,00	0,00	0,00
262	Doadores em curso	0,00	0,00	0,00	0,00	0,00	0,00
263	Patrocinadores	0,00	0,00	0,00	0,00	0,00	0,00
264	Quotas	0,00	0,00	0,00	0,00	0,00	0,00
265	Resultados disponíveis	0,00	0,00	0,00	0,00	0,00	0,00
266	Financiamentos concedidos - empresa-mãe	0,00	0,00	0,00	0,00	0,00	0,00
268	Outras operações	0,00	0,00	0,00	0,00	0,00	0,00
2681	Beneficiários das mutualidades-Prestação	0,00	0,00	0,00	0,00	0,00	0,00
2682	Beneficiários das mutualidades-Capitais	0,00	0,00	0,00	0,00	0,00	0,00
2683	Beneficiários das mutualidades-Rendas vi	0,00	0,00	0,00	0,00	0,00	0,00
2685	Beneficiários das mutualidades-Melhorias	0,00	0,00	0,00	0,00	0,00	0,00
2686	Beneficiários das mutualidades-Subvenção	0,00	0,00	0,00	0,00	0,00	0,00
269	Perdas por imparidade acumuladas	0,00	0,00	0,00	0,00	0,00	0,00
27	Outras contas a receber e a pagar	0,00	0,00	52.822,67	52.831,91	0,00	9,24
271	Fornecedores de investimentos	0,00	0,00	2.787,07	2.787,07	0,00	0,00
2711	Fornecedores de investimentos - contas g	0,00	0,00	2.787,07	2.787,07	0,00	0,00
27111	Forn.Imobilizado - conta corrente	0,00	0,00	2.787,07	2.787,07	0,00	0,00
271111	Nacionais	0,00	0,00	2.787,07	2.787,07	0,00	0,00
2711111001	Mojomarti, Unipessoal, Lda	0,00	0,00	848,70	848,70	0,00	0,00
2711111002	Carlos Manuel Silva Baguiço	0,00	0,00	0,00	0,00	0,00	0,00
2711111003	Farmácia das Pontes	0,00	0,00	0,00	0,00	0,00	0,00
2711111004	Jumbo Setúbal	0,00	0,00	0,00	0,00	0,00	0,00
2711111005	TMN - Telecomunicações	0,00	0,00	0,00	0,00	0,00	0,00
2711111006	Radio Popular Eletrodomesticos S.A.	0,00	0,00	319,98	319,98	0,00	0,00
2711111007	Worten - Equipamentos para o lar, S. A.	0,00	0,00	0,00	0,00	0,00	0,00
2711111008	Bricomontijo	0,00	0,00	0,00	0,00	0,00	0,00
2711111009	Mário Alberto C. Ferreira	0,00	0,00	0,00	0,00	0,00	0,00
2711111010	Digitais - Marco Tavares	0,00	0,00	677,73	677,73	0,00	0,00
2711111011	TLM - Móveis	0,00	0,00	49,00	49,00	0,00	0,00
2711111012	Média Markt Setúbal	0,00	0,00	99,00	99,00	0,00	0,00
2711111013	Staples Portugal - Equip. Escr. SA	0,00	0,00	189,90	189,90	0,00	0,00
2711111014	SetDEsk, Soluções para escritórios	0,00	0,00	602,76	602,76	0,00	0,00
271112	C.E.E.	0,00	0,00	0,00	0,00	0,00	0,00
271113	Países terceiros	0,00	0,00	0,00	0,00	0,00	0,00
27112	Forn.Imobilizado - titulos a pagar	0,00	0,00	0,00	0,00	0,00	0,00
271121	Nacionais	0,00	0,00	0,00	0,00	0,00	0,00
2711211001	Jumbo Setúbal	0,00	0,00	0,00	0,00	0,00	0,00
271122	C.E.E.	0,00	0,00	0,00	0,00	0,00	0,00
271123	Países terceiros	0,00	0,00	0,00	0,00	0,00	0,00
2712	Facturas em recepção e conferência	0,00	0,00	0,00	0,00	0,00	0,00
2713	Adiantamentos a fornecedores de investim	0,00	0,00	0,00	0,00	0,00	0,00
27131	Relativo bens c/iva dedutível	0,00	0,00	0,00	0,00	0,00	0,00
271311001	Jumbo Setúbal	0,00	0,00	0,00	0,00	0,00	0,00
27132	Relativo bens c/iva nao dedutível	0,00	0,00	0,00	0,00	0,00	0,00
27133	Relativo a bens isentos	0,00	0,00	0,00	0,00	0,00	0,00
27134	Outros adiantamentos	0,00	0,00	0,00	0,00	0,00	0,00
272	Devedores e credores por acréscimos (per	0,00	0,00	0,00	0,00	0,00	0,00
2721	Devedores por acréscimos de rendimentos	0,00	0,00	0,00	0,00	0,00	0,00
27211	Juros a receber	0,00	0,00	0,00	0,00	0,00	0,00
27219	Outros arecscimos de proveitos	0,00	0,00	0,00	0,00	0,00	0,00
2722	Credores por acréscimos de gastos	0,00	0,00	0,00	0,00	0,00	0,00
273	Benefícios pós-emprego	0,00	0,00	0,00	0,00	0,00	0,00
274	Impostos diferidos	0,00	0,00	0,00	0,00	0,00	0,00
2741	Activos por impostos diferidos	0,00	0,00	0,00	0,00	0,00	0,00
2742	Passivos por impostos diferidos	0,00	0,00	0,00	0,00	0,00	0,00
275	Credores por subscrições não liberadas	0,00	0,00	0,00	0,00	0,00	0,00
276	Adiantamentos por conta de vendas	0,00	0,00	0,00	0,00	0,00	0,00
2761	Relat.Vendas nao isentas iva	0,00	0,00	0,00	0,00	0,00	0,00

## Balancete Analítico

## Regularização

z01 ASSOC. SOLD. SOCIAL DA FREG. GÂMBIA-PONTES-A.

2910 - 312 Setúbal

509275060

Exercicio de 2013

Contas: 11 a 89

Conta	Nome	Período		Acumulado		Saldo Devedor	Saldo Credor
		Débito	Crédito	Débito	Crédito		
27611	Existencias - taxa reduzida	0,00	0,00	0,00	0,00	0,00	0,00
27612	Existencias - taxa normal	0,00	0,00	0,00	0,00	0,00	0,00
2762	Outros adiant. p/ conta vendas	0,00	0,00	0,00	0,00	0,00	0,00
27621	Adiant.Relac.C/transm.Intracomunit.	0,00	0,00	0,00	0,00	0,00	0,00
27622	Outros	0,00	0,00	0,00	0,00	0,00	0,00
278	Outros devedores e credores	0,00	0,00	50.035,60	50.044,84	0,00	9,24
27810001	Mª Alexandra Martins Gonçalves-Solicitad	0,00	0,00	0,00	0,00	0,00	0,00
27810002	STAL - Sindicato	0,00	0,00	254,56	263,80	0,00	9,24
27810003	Rute Cristina Felicio Cordeiro - TOC	0,00	0,00	1.440,00	1.440,00	0,00	0,00
27810004	Paricia de Oliveira Pato	0,00	0,00	9.305,05	9.305,05	0,00	0,00
27810005	Noélia Regina F. Dinis Pereira	0,00	0,00	7.220,53	7.220,53	0,00	0,00
27810006	Mª de Jesus Ferreira Quintas	0,00	0,00	6.983,09	6.983,09	0,00	0,00
27810007	Sandra Sofia Pereira Afonso	0,00	0,00	0,00	0,00	0,00	0,00
27810008	Macif	0,00	0,00	135,00	135,00	0,00	0,00
27810009	Vitor Candeias	0,00	0,00	0,00	0,00	0,00	0,00
27810010	Maria Marisa Roriz Gonçalves Ferreira	0,00	0,00	3.506,03	3.506,03	0,00	0,00
27810011	Kmed XXI - Medicina, Higiene e Segurança	0,00	0,00	252,25	252,25	0,00	0,00
27810012	Mutua dos Pescadores	0,00	0,00	413,18	413,18	0,00	0,00
27810013	Estefania	0,00	0,00	4.081,63	4.081,63	0,00	0,00
27810014	UDIPSS	0,00	0,00	59,00	59,00	0,00	0,00
27810015	Ivone - CEI	0,00	0,00	0,00	0,00	0,00	0,00
27810016	Inês Isabel Emidio Candeias	0,00	0,00	3.600,00	3.600,00	0,00	0,00
27810017	Catarina Capelo - CEI	0,00	0,00	0,00	0,00	0,00	0,00
27810018	Ana Luisa Batista Pica Almeida - CEI	0,00	0,00	490,42	490,42	0,00	0,00
27810019	Vitor Algarvio	0,00	0,00	111,60	111,60	0,00	0,00
27810020	Milene Alexandra Gomes moura	0,00	0,00	1.766,05	1.766,05	0,00	0,00
27810021	Amélia Rosa	0,00	0,00	167,69	167,69	0,00	0,00
27810022	Célia dos Santos Guerreiro Afilhado - CE	0,00	0,00	2.696,98	2.696,98	0,00	0,00
27810023	Sonia Alexandra Ventura Adanjo Gonçalves	0,00	0,00	2.606,23	2.606,23	0,00	0,00
27810024	Sónia Isabel Oliveira Farinha	0,00	0,00	2.657,95	2.657,95	0,00	0,00
27810025	Rita de Cássia Rocha Pena	0,00	0,00	1.467,27	1.467,27	0,00	0,00
27810026	Neuza Leandra G. C. M.	0,00	0,00	821,09	821,09	0,00	0,00
279	Perdas por imparidade acumuladas	0,00	0,00	0,00	0,00	0,00	0,00
28	Diferimentos	0,00	0,00	0,00	0,00	0,00	0,00
281	Gastos a reconhecer	0,00	0,00	0,00	0,00	0,00	0,00
2814	Gastos de emissao	0,00	0,00	0,00	0,00	0,00	0,00
2816	Desc.De emissao de obrigações	0,00	0,00	0,00	0,00	0,00	0,00
2817	Descontos emissao tit.Participação	0,00	0,00	0,00	0,00	0,00	0,00
2818	Diferenças de cambio desfavoraveis	0,00	0,00	0,00	0,00	0,00	0,00
28181	Relac. c/financ. imob. em curso	0,00	0,00	0,00	0,00	0,00	0,00
28182	Outras	0,00	0,00	0,00	0,00	0,00	0,00
2819	Outras despesas c/ custo diferido	0,00	0,00	0,00	0,00	0,00	0,00
28191	Com iva dedutivel	0,00	0,00	0,00	0,00	0,00	0,00
28192	Com iva nao dedutivel	0,00	0,00	0,00	0,00	0,00	0,00
28193	Outras ( rei/repr )	0,00	0,00	0,00	0,00	0,00	0,00
282	Rendimentos a reconhecer	0,00	0,00	0,00	0,00	0,00	0,00
2821	Prov. const. termos C.C.I.	0,00	0,00	0,00	0,00	0,00	0,00
2826	Premios emissao obrigações	0,00	0,00	0,00	0,00	0,00	0,00
2827	Premios emissao tit.Participação	0,00	0,00	0,00	0,00	0,00	0,00
2828	Diferenças de cambio favoraveis	0,00	0,00	0,00	0,00	0,00	0,00
28281	Relac. c/financ. imob. em curso	0,00	0,00	0,00	0,00	0,00	0,00
28282	Outras	0,00	0,00	0,00	0,00	0,00	0,00
2829	Outros proveitos diferidos	0,00	0,00	0,00	0,00	0,00	0,00
29	Provisões	0,00	0,00	0,00	0,00	0,00	0,00
291	Impostos	0,00	0,00	0,00	0,00	0,00	0,00
292	Garantias a clientes	0,00	0,00	0,00	0,00	0,00	0,00
293	Processos judiciais em curso	0,00	0,00	0,00	0,00	0,00	0,00
294	Acidentes de trabalho e doenças profissi	0,00	0,00	0,00	0,00	0,00	0,00
295	Matérias ambientais	0,00	0,00	0,00	0,00	0,00	0,00
296	Contratos onerosos	0,00	0,00	0,00	0,00	0,00	0,00
297	Reestruturação	0,00	0,00	0,00	0,00	0,00	0,00
298	Provisões espeificas do setor	0,00	0,00	0,00	0,00	0,00	0,00
299	Outras provisões	0,00	0,00	0,00	0,00	0,00	0,00
<b>Total da Classe</b>		<b>0,00</b>	<b>0,00</b>	<b>188.091,74</b>	<b>187.016,65</b>	<b>2.266,18</b>	<b>1.191,09</b>

## Balancete Analítico

## Regularização

z01 ASSOC. SOLD. SOCIAL DA FREG. GÂMBIA-PONTES-A.

2910 - 312 Setúbal

509275060

Exercicio de 2013

Contas: 11 a 89

Conta	Nome	Período		Acumulado		Saldo Devedor	Saldo Credor
		Débito	Crédito	Débito	Crédito		
<b>Inventários e activos biológicos</b>							
31	Compras	0,00	0,00	423,35	423,35	0,00	0,00
311	Mercadorias	0,00	0,00	423,35	423,35	0,00	0,00
3111	Aquisições mercado nacional	0,00	0,00	423,35	423,35	0,00	0,00
31111	Com iva dedutível	0,00	0,00	423,35	423,35	0,00	0,00
311111	Taxa reduzida	0,00	0,00	1,67	1,67	0,00	0,00
311112	Taxa intermedia	0,00	0,00	10,84	10,84	0,00	0,00
311113	Taxa normal	0,00	0,00	410,84	410,84	0,00	0,00
31112	Com iva nao dedutível	0,00	0,00	0,00	0,00	0,00	0,00
31113	Outras compras ( rei/repr )	0,00	0,00	0,00	0,00	0,00	0,00
31114	Tabacos	0,00	0,00	0,00	0,00	0,00	0,00
31115	Combustiveis p/revenda	0,00	0,00	0,00	0,00	0,00	0,00
31116	Outros regimes especiais	0,00	0,00	0,00	0,00	0,00	0,00
31117	De bens 2ª.Mao p/ revenda	0,00	0,00	0,00	0,00	0,00	0,00
31119	Aquisições p/ trespasse	0,00	0,00	0,00	0,00	0,00	0,00
3112	Aquisições paises comunitarios	0,00	0,00	0,00	0,00	0,00	0,00
31121	Com iva dedutível	0,00	0,00	0,00	0,00	0,00	0,00
311211	Taxa reduzida	0,00	0,00	0,00	0,00	0,00	0,00
311212	Taxa intermedia	0,00	0,00	0,00	0,00	0,00	0,00
311213	Taxa normal	0,00	0,00	0,00	0,00	0,00	0,00
31122	Com iva nao dedutível	0,00	0,00	0,00	0,00	0,00	0,00
31123	Isentas	0,00	0,00	0,00	0,00	0,00	0,00
3113	Aquisições paises terceiros	0,00	0,00	0,00	0,00	0,00	0,00
31131	Com iva dedutível	0,00	0,00	0,00	0,00	0,00	0,00
311311	Taxa reduzida	0,00	0,00	0,00	0,00	0,00	0,00
311312	Taxa intermedia	0,00	0,00	0,00	0,00	0,00	0,00
311313	Taxa normal	0,00	0,00	0,00	0,00	0,00	0,00
31132	Com iva nao dedutível	0,00	0,00	0,00	0,00	0,00	0,00
31133	Isentas	0,00	0,00	0,00	0,00	0,00	0,00
3118	Despesas adicionais de compras	0,00	0,00	0,00	0,00	0,00	0,00
31181	Em compras no mercado nacional	0,00	0,00	0,00	0,00	0,00	0,00
311811	Com iva dedutível	0,00	0,00	0,00	0,00	0,00	0,00
311812	Com iva nao dedutível	0,00	0,00	0,00	0,00	0,00	0,00
311813	Isentas	0,00	0,00	0,00	0,00	0,00	0,00
31182	Em aquisições intracomunitarias	0,00	0,00	0,00	0,00	0,00	0,00
311821	Com iva dedutível	0,00	0,00	0,00	0,00	0,00	0,00
311822	Transportes e operações assimiladas	0,00	0,00	0,00	0,00	0,00	0,00
311823	Isentas	0,00	0,00	0,00	0,00	0,00	0,00
31183	Em aquisições em paises terceiros	0,00	0,00	0,00	0,00	0,00	0,00
311831	Com iva dedutível	0,00	0,00	0,00	0,00	0,00	0,00
311832	Com iva nao dedutível	0,00	0,00	0,00	0,00	0,00	0,00
311833	Isentas	0,00	0,00	0,00	0,00	0,00	0,00
312	Matérias-primas, subsidiárias e de consu	0,00	0,00	0,00	0,00	0,00	0,00
3121	Materias primas	0,00	0,00	0,00	0,00	0,00	0,00
31211	Aquisições mercado nacional	0,00	0,00	0,00	0,00	0,00	0,00
312111	Com iva dedutível	0,00	0,00	0,00	0,00	0,00	0,00
312112	Com iva nao dedutível	0,00	0,00	0,00	0,00	0,00	0,00
312113	Outras ( rei/repr )	0,00	0,00	0,00	0,00	0,00	0,00
312114	Materias primas - construção civil	0,00	0,00	0,00	0,00	0,00	0,00
312119	Aquisições p/ trespasse	0,00	0,00	0,00	0,00	0,00	0,00
31212	Aquisições paises comunitarios	0,00	0,00	0,00	0,00	0,00	0,00
312121	Com iva dedutível	0,00	0,00	0,00	0,00	0,00	0,00
312122	Com iva nao dedutível	0,00	0,00	0,00	0,00	0,00	0,00
312123	Isentas	0,00	0,00	0,00	0,00	0,00	0,00
31213	Aquisições paises terceiros	0,00	0,00	0,00	0,00	0,00	0,00
312131	Com iva dedutível	0,00	0,00	0,00	0,00	0,00	0,00
312132	Com iva nao dedutível	0,00	0,00	0,00	0,00	0,00	0,00
312133	Isentas	0,00	0,00	0,00	0,00	0,00	0,00
3122	Materias subsidiarias	0,00	0,00	0,00	0,00	0,00	0,00
31221	Aquisições mercado nacional	0,00	0,00	0,00	0,00	0,00	0,00
312211	Com iva dedutível	0,00	0,00	0,00	0,00	0,00	0,00
312212	Com iva nao dedutível	0,00	0,00	0,00	0,00	0,00	0,00
312213	Outras ( rei/repr )	0,00	0,00	0,00	0,00	0,00	0,00
312214	Gasoleo c/dedução total	0,00	0,00	0,00	0,00	0,00	0,00
312219	Aquisições p/ trespasse	0,00	0,00	0,00	0,00	0,00	0,00
31222	Aquisições paises comunitarios	0,00	0,00	0,00	0,00	0,00	0,00

## Balancete Analítico

## Regularização

z01 ASSOC. SOLD. SOCIAL DA FREG. GÂMBIA-PONTES-A.

2910 - 312 Setúbal

509275060

Exercicio de 2013

Contas: 11 a 89

Conta	Nome	Período		Acumulado		Saldo Devedor	Saldo Credor
		Débito	Crédito	Débito	Crédito		
312221	Com iva dedutível	0,00	0,00	0,00	0,00	0,00	0,00
312222	Com iva nao dedutível	0,00	0,00	0,00	0,00	0,00	0,00
312223	Isentas	0,00	0,00	0,00	0,00	0,00	0,00
31223	Aquisições países terceiros	0,00	0,00	0,00	0,00	0,00	0,00
312231	Com iva dedutível	0,00	0,00	0,00	0,00	0,00	0,00
312232	Com iva nao dedutível	0,00	0,00	0,00	0,00	0,00	0,00
312233	Isentas	0,00	0,00	0,00	0,00	0,00	0,00
3123	Materiais diversos	0,00	0,00	0,00	0,00	0,00	0,00
31231	Aquisições mercado nacional	0,00	0,00	0,00	0,00	0,00	0,00
312311	Com iva dedutível	0,00	0,00	0,00	0,00	0,00	0,00
312312	Com iva nao dedutível	0,00	0,00	0,00	0,00	0,00	0,00
312313	Outras	0,00	0,00	0,00	0,00	0,00	0,00
312319	Aquisições p/ trespasse	0,00	0,00	0,00	0,00	0,00	0,00
31232	Aquisições países comunitarios	0,00	0,00	0,00	0,00	0,00	0,00
312321	Com iva dedutível	0,00	0,00	0,00	0,00	0,00	0,00
312322	Com iva nao dedutível	0,00	0,00	0,00	0,00	0,00	0,00
312323	Isentas	0,00	0,00	0,00	0,00	0,00	0,00
31233	Aquisições países terceiros	0,00	0,00	0,00	0,00	0,00	0,00
312331	Com iva dedutível	0,00	0,00	0,00	0,00	0,00	0,00
312332	Com iva nao dedutível	0,00	0,00	0,00	0,00	0,00	0,00
312333	Isentas	0,00	0,00	0,00	0,00	0,00	0,00
3124	Embalagens de consumo	0,00	0,00	0,00	0,00	0,00	0,00
31241	Aquisições mercado nacional	0,00	0,00	0,00	0,00	0,00	0,00
312411	Com iva dedutível	0,00	0,00	0,00	0,00	0,00	0,00
312412	Com iva nao dedutível	0,00	0,00	0,00	0,00	0,00	0,00
312413	Outras	0,00	0,00	0,00	0,00	0,00	0,00
312419	Aquisições p/ trespasse	0,00	0,00	0,00	0,00	0,00	0,00
31242	Aquisições países comunitarios	0,00	0,00	0,00	0,00	0,00	0,00
312421	Com iva dedutível	0,00	0,00	0,00	0,00	0,00	0,00
312422	Com iva nao dedutível	0,00	0,00	0,00	0,00	0,00	0,00
312423	Isentas	0,00	0,00	0,00	0,00	0,00	0,00
31243	Aquisições países terceiros	0,00	0,00	0,00	0,00	0,00	0,00
312431	Com iva dedutível	0,00	0,00	0,00	0,00	0,00	0,00
312432	Com iva nao dedutível	0,00	0,00	0,00	0,00	0,00	0,00
312433	Isentas	0,00	0,00	0,00	0,00	0,00	0,00
3128	Despesas adicionais em compras	0,00	0,00	0,00	0,00	0,00	0,00
31281	Em compras no mercado nacional	0,00	0,00	0,00	0,00	0,00	0,00
312811	Com iva dedutível	0,00	0,00	0,00	0,00	0,00	0,00
312812	Com iva nao dedutível	0,00	0,00	0,00	0,00	0,00	0,00
312813	Outras	0,00	0,00	0,00	0,00	0,00	0,00
31282	Em aquisições intracomunitarias	0,00	0,00	0,00	0,00	0,00	0,00
312821	Com iva dedutível	0,00	0,00	0,00	0,00	0,00	0,00
312822	Transp.Intracom./oper.Assimiladas	0,00	0,00	0,00	0,00	0,00	0,00
312823	Isentas	0,00	0,00	0,00	0,00	0,00	0,00
31283	Em importações	0,00	0,00	0,00	0,00	0,00	0,00
312831	Com iva dedutível	0,00	0,00	0,00	0,00	0,00	0,00
312832	Com iva nao dedutível	0,00	0,00	0,00	0,00	0,00	0,00
312833	Isentas	0,00	0,00	0,00	0,00	0,00	0,00
313	Activos biológicos	0,00	0,00	0,00	0,00	0,00	0,00
317	Devoluções de compras	0,00	0,00	0,00	0,00	0,00	0,00
3171	Mercadorias	0,00	0,00	0,00	0,00	0,00	0,00
31711	Mercado nacional	0,00	0,00	0,00	0,00	0,00	0,00
317111	Com iva dedutível	0,00	0,00	0,00	0,00	0,00	0,00
3171111	Taxa reduzida	0,00	0,00	0,00	0,00	0,00	0,00
3171112	Taxa intermedia	0,00	0,00	0,00	0,00	0,00	0,00
3171113	Taxa normal	0,00	0,00	0,00	0,00	0,00	0,00
317112	Com iva nao dedutível	0,00	0,00	0,00	0,00	0,00	0,00
317113	Outras compras ( rei/repr )	0,00	0,00	0,00	0,00	0,00	0,00
317114	Tabacos	0,00	0,00	0,00	0,00	0,00	0,00
317115	Combustiveis para revenda	0,00	0,00	0,00	0,00	0,00	0,00
317116	Outros regimes especiais	0,00	0,00	0,00	0,00	0,00	0,00
317117	De bens 2ª.Mao p/ revenda	0,00	0,00	0,00	0,00	0,00	0,00
317118	Devoluções s/ regularizacão iva	0,00	0,00	0,00	0,00	0,00	0,00
317119	Aquisições p/ trespasse	0,00	0,00	0,00	0,00	0,00	0,00
31712	Aquisições países comunitarios	0,00	0,00	0,00	0,00	0,00	0,00
317121	Com iva dedutível	0,00	0,00	0,00	0,00	0,00	0,00

## Balancete Analítico

## Regularização

z01 ASSOC. SOLD. SOCIAL DA FREG. GÂMBIA-PONTES-A.

2910 - 312 Setúbal

509275060

Exercicio de 2013

Contas: 11 a 89

Conta	Nome	Período		Acumulado		Saldo Devedor	Saldo Credor
		Débito	Crédito	Débito	Crédito		
3171211	Taxa reduzida	0,00	0,00	0,00	0,00	0,00	0,00
3171212	Taxa intermedia	0,00	0,00	0,00	0,00	0,00	0,00
3171213	Taxa normal	0,00	0,00	0,00	0,00	0,00	0,00
317122	Com iva nao dedutivel	0,00	0,00	0,00	0,00	0,00	0,00
317123	Isentas	0,00	0,00	0,00	0,00	0,00	0,00
31713	Aquisições paises terceiros	0,00	0,00	0,00	0,00	0,00	0,00
317131	Com iva dedutivel	0,00	0,00	0,00	0,00	0,00	0,00
3171311	Taxa reduzida	0,00	0,00	0,00	0,00	0,00	0,00
3171312	Taxa intermedia	0,00	0,00	0,00	0,00	0,00	0,00
3171313	Taxa normal	0,00	0,00	0,00	0,00	0,00	0,00
317132	Com iva nao dedutivel	0,00	0,00	0,00	0,00	0,00	0,00
317133	Isentas	0,00	0,00	0,00	0,00	0,00	0,00
3172	Mat.Primas, subsidiarias e consumo	0,00	0,00	0,00	0,00	0,00	0,00
31721	Mercado nacional	0,00	0,00	0,00	0,00	0,00	0,00
317211	Com iva dedutivel	0,00	0,00	0,00	0,00	0,00	0,00
3172111	Taxa reduzida	0,00	0,00	0,00	0,00	0,00	0,00
3172112	Taxa intermedia	0,00	0,00	0,00	0,00	0,00	0,00
3172113	Taxa normal	0,00	0,00	0,00	0,00	0,00	0,00
317212	Com iva nao dedutivel	0,00	0,00	0,00	0,00	0,00	0,00
317213	Outras compras ( rei/repr )	0,00	0,00	0,00	0,00	0,00	0,00
317214	Materias primas - construcao civil	0,00	0,00	0,00	0,00	0,00	0,00
317219	Aquisições p/ trespasse	0,00	0,00	0,00	0,00	0,00	0,00
31722	Aquisições paises comunitarios	0,00	0,00	0,00	0,00	0,00	0,00
317221	Com iva dedutivel	0,00	0,00	0,00	0,00	0,00	0,00
3172211	Taxa reduzida	0,00	0,00	0,00	0,00	0,00	0,00
3172212	Taxa intermedia	0,00	0,00	0,00	0,00	0,00	0,00
3172213	Taxa normal	0,00	0,00	0,00	0,00	0,00	0,00
317222	Com iva nao dedutivel	0,00	0,00	0,00	0,00	0,00	0,00
317223	Isentas	0,00	0,00	0,00	0,00	0,00	0,00
31723	Aquisições paises terceiros	0,00	0,00	0,00	0,00	0,00	0,00
317231	Com iva dedutivel	0,00	0,00	0,00	0,00	0,00	0,00
3172311	Taxa reduzida	0,00	0,00	0,00	0,00	0,00	0,00
3172312	Taxa intermedia	0,00	0,00	0,00	0,00	0,00	0,00
3172313	Taxa normal	0,00	0,00	0,00	0,00	0,00	0,00
317232	Com iva nao dedutivel	0,00	0,00	0,00	0,00	0,00	0,00
317233	Isentas	0,00	0,00	0,00	0,00	0,00	0,00
318	Descontos e abatimentos em compras	0,00	0,00	0,00	0,00	0,00	0,00
3181	Mercadorias	0,00	0,00	0,00	0,00	0,00	0,00
31811	Mercado nacional	0,00	0,00	0,00	0,00	0,00	0,00
318111	Com iva dedutivel	0,00	0,00	0,00	0,00	0,00	0,00
3181111	Taxa reduzida	0,00	0,00	0,00	0,00	0,00	0,00
3181112	Taxa intermedia	0,00	0,00	0,00	0,00	0,00	0,00
3181113	Taxa normal	0,00	0,00	0,00	0,00	0,00	0,00
318112	Com iva nao dedutivel	0,00	0,00	0,00	0,00	0,00	0,00
318113	Outras compras ( rei/repr )	0,00	0,00	0,00	0,00	0,00	0,00
318114	Tabacos	0,00	0,00	0,00	0,00	0,00	0,00
318115	Combustiveis para revenda	0,00	0,00	0,00	0,00	0,00	0,00
318116	Outros regimes especiais	0,00	0,00	0,00	0,00	0,00	0,00
318117	De bens 2ª.Mao p/ revenda	0,00	0,00	0,00	0,00	0,00	0,00
318118	Devoluções s/ regularização iva	0,00	0,00	0,00	0,00	0,00	0,00
318119	Aquisições p/ trespasse	0,00	0,00	0,00	0,00	0,00	0,00
31812	Aquisições paises comunitarios	0,00	0,00	0,00	0,00	0,00	0,00
318121	Com iva dedutivel	0,00	0,00	0,00	0,00	0,00	0,00
3181211	Taxa reduzida	0,00	0,00	0,00	0,00	0,00	0,00
3181212	Taxa intermedia	0,00	0,00	0,00	0,00	0,00	0,00
3181213	Taxa normal	0,00	0,00	0,00	0,00	0,00	0,00
318122	Com iva nao dedutivel	0,00	0,00	0,00	0,00	0,00	0,00
318123	Isentas	0,00	0,00	0,00	0,00	0,00	0,00
31813	Aquisições paises terceiros	0,00	0,00	0,00	0,00	0,00	0,00
318131	Com iva dedutivel	0,00	0,00	0,00	0,00	0,00	0,00
3181311	Taxa reduzida	0,00	0,00	0,00	0,00	0,00	0,00
3181312	Taxa intermedia	0,00	0,00	0,00	0,00	0,00	0,00
3181313	Taxa normal	0,00	0,00	0,00	0,00	0,00	0,00
318132	Com iva nao dedutivel	0,00	0,00	0,00	0,00	0,00	0,00
318133	Isentas	0,00	0,00	0,00	0,00	0,00	0,00
3182	Mat.Primas, subsidiarias e consumo	0,00	0,00	0,00	0,00	0,00	0,00



## Balancete Analítico

## Regularização

z01 ASSOC. SOLD. SOCIAL DA FREG. GÂMBIA-PONTES-A.

2910 - 312 Setúbal

509275060

Exercicio de 2013

Contas: 11 a 89

Conta	Nome	Período		Acumulado		Saldo Devedor	Saldo Credor
		Débito	Crédito	Débito	Crédito		
31821	Mercado nacional	0,00	0,00	0,00	0,00	0,00	0,00
318211	Com iva dedutível	0,00	0,00	0,00	0,00	0,00	0,00
3182111	Taxa reduzida	0,00	0,00	0,00	0,00	0,00	0,00
3182112	Taxa intermedia	0,00	0,00	0,00	0,00	0,00	0,00
3182113	Taxa normal	0,00	0,00	0,00	0,00	0,00	0,00
318212	Com iva nao dedutível	0,00	0,00	0,00	0,00	0,00	0,00
318213	Outros compras ( rei/repr )	0,00	0,00	0,00	0,00	0,00	0,00
318214	Materias primas - construcao civil	0,00	0,00	0,00	0,00	0,00	0,00
318219	Aquisicoes p/ trespasse	0,00	0,00	0,00	0,00	0,00	0,00
31822	Aquisicoes paises comunitarios	0,00	0,00	0,00	0,00	0,00	0,00
318221	Com iva dedutível	0,00	0,00	0,00	0,00	0,00	0,00
3182211	Taxa reduzida	0,00	0,00	0,00	0,00	0,00	0,00
3182212	Taxa intermedia	0,00	0,00	0,00	0,00	0,00	0,00
3182213	Taxa normal	0,00	0,00	0,00	0,00	0,00	0,00
318222	Com iva nao dedutível	0,00	0,00	0,00	0,00	0,00	0,00
318223	Isentas	0,00	0,00	0,00	0,00	0,00	0,00
31823	Aquisicoes paises terceiros	0,00	0,00	0,00	0,00	0,00	0,00
318231	Com iva dedutível	0,00	0,00	0,00	0,00	0,00	0,00
3182311	Taxa reduzida	0,00	0,00	0,00	0,00	0,00	0,00
3182312	Taxa intermedia	0,00	0,00	0,00	0,00	0,00	0,00
3182313	Taxa normal	0,00	0,00	0,00	0,00	0,00	0,00
318232	Com iva nao dedutível	0,00	0,00	0,00	0,00	0,00	0,00
318233	Isentas	0,00	0,00	0,00	0,00	0,00	0,00
32	Mercadorias	0,00	0,00	0,00	0,00	0,00	0,00
321	Nao isentas de iva	0,00	0,00	0,00	0,00	0,00	0,00
3211	Taxa reduzida	0,00	0,00	0,00	0,00	0,00	0,00
3212	Taxa intermedia	0,00	0,00	0,00	0,00	0,00	0,00
3213	Taxa normal	0,00	0,00	0,00	0,00	0,00	0,00
322	Mercadorias isentas de iva	0,00	0,00	0,00	0,00	0,00	0,00
3221	Isentas com direito a deducao	0,00	0,00	0,00	0,00	0,00	0,00
3222	Isentas sem direito a deducao	0,00	0,00	0,00	0,00	0,00	0,00
323	Sujeitas a regimes particulares	0,00	0,00	0,00	0,00	0,00	0,00
3231	Combustiveis para revenda	0,00	0,00	0,00	0,00	0,00	0,00
3232	Tabacos	0,00	0,00	0,00	0,00	0,00	0,00
3233	Outras sujeitas a reg.Particulares	0,00	0,00	0,00	0,00	0,00	0,00
324	Embalagens	0,00	0,00	0,00	0,00	0,00	0,00
325	Mercadorias em trânsito	0,00	0,00	0,00	0,00	0,00	0,00
326	Mercadorias em poder de terceiros	0,00	0,00	0,00	0,00	0,00	0,00
329	Perdas por imparidade acumuladas	0,00	0,00	0,00	0,00	0,00	0,00
33	Matérias-primas, subsidiárias e de consu	0,00	0,00	0,00	0,00	0,00	0,00
331	Matérias-primas	0,00	0,00	0,00	0,00	0,00	0,00
332	Matérias subsidiárias	0,00	0,00	0,00	0,00	0,00	0,00
333	Embalagens	0,00	0,00	0,00	0,00	0,00	0,00
334	Materiais diversos	0,00	0,00	0,00	0,00	0,00	0,00
335	Matérias em trânsito	0,00	0,00	0,00	0,00	0,00	0,00
336	Mat.Primas p/terceiros T.Feitio	0,00	0,00	0,00	0,00	0,00	0,00
3361	Dev.Mat.Primas poder terceiros	0,00	0,00	0,00	0,00	0,00	0,00
3362	Mat.Primas env.P/c.E.E. ( riti )	0,00	0,00	0,00	0,00	0,00	0,00
3363	Mat.Pr.Trab.Feitio paises terceiros	0,00	0,00	0,00	0,00	0,00	0,00
339	Perdas por imparidade acumuladas	0,00	0,00	0,00	0,00	0,00	0,00
34	Produtos acabados e intermédios	0,00	0,00	0,00	0,00	0,00	0,00
341	Produtos acabados	0,00	0,00	0,00	0,00	0,00	0,00
342	Produtos intermedios	0,00	0,00	0,00	0,00	0,00	0,00
346	Produtos em poder de terceiros	0,00	0,00	0,00	0,00	0,00	0,00
349	Perdas por imparidade acumuladas	0,00	0,00	0,00	0,00	0,00	0,00
35	Subprodutos, desperdícios, resíduos e re	0,00	0,00	0,00	0,00	0,00	0,00
351	Subprodutos	0,00	0,00	0,00	0,00	0,00	0,00
352	Desperdícios, resíduos e refugos	0,00	0,00	0,00	0,00	0,00	0,00
359	Perdas por imparidade acumuladas	0,00	0,00	0,00	0,00	0,00	0,00
36	Produtos e trabalhos em curso	0,00	0,00	0,00	0,00	0,00	0,00
361	Prod.Trab.Curso em poder terceiros	0,00	0,00	0,00	0,00	0,00	0,00
366	Dev.Envio inst.Mont. n/ E.M.	0,00	0,00	0,00	0,00	0,00	0,00
3662	P.T.C. env.Inst.Mont.N/ E.M.	0,00	0,00	0,00	0,00	0,00	0,00

## Balancete Analítico

## Regularização

z01 ASSOC. SOLD. SOCIAL DA FREG. GÂMBIA-PONTES-A.

2910 - 312 Setúbal

509275060

Exercicio de 2013

Contas: 11 a 89

Conta	Nome	Período		Acumulado		Saldo Devedor	Saldo Credor
		Débito	Crédito	Débito	Crédito		
369	Produtos e trabalhos em curso	0,00	0,00	0,00	0,00	0,00	0,00
37	Activos biológicos	0,00	0,00	0,00	0,00	0,00	0,00
371	Consumíveis	0,00	0,00	0,00	0,00	0,00	0,00
3711	Animais	0,00	0,00	0,00	0,00	0,00	0,00
3712	Plantas	0,00	0,00	0,00	0,00	0,00	0,00
372	De produção	0,00	0,00	0,00	0,00	0,00	0,00
3721	Animais	0,00	0,00	0,00	0,00	0,00	0,00
3722	Plantas	0,00	0,00	0,00	0,00	0,00	0,00
38	Reclassificação e regularização de inven	0,00	0,00	0,00	0,00	0,00	0,00
382	Mercadorias	0,00	0,00	0,00	0,00	0,00	0,00
3821	Taxa reduzida	0,00	0,00	0,00	0,00	0,00	0,00
3822	Taxa intermedia	0,00	0,00	0,00	0,00	0,00	0,00
3823	Taxa normal	0,00	0,00	0,00	0,00	0,00	0,00
383	Matérias-primas, subsidiárias e de consu	0,00	0,00	0,00	0,00	0,00	0,00
384	Produtos acabados e intermédios	0,00	0,00	0,00	0,00	0,00	0,00
385	Subprodutos, desperdícios, resíduos e re	0,00	0,00	0,00	0,00	0,00	0,00
386	Produtos e trabalhos em curso	0,00	0,00	0,00	0,00	0,00	0,00
387	Activos biológicos	0,00	0,00	0,00	0,00	0,00	0,00
39	Adiantamentos por conta de compras	0,00	0,00	0,00	0,00	0,00	0,00
392	Mercadorias	0,00	0,00	0,00	0,00	0,00	0,00
3921	Com iva dedutível	0,00	0,00	0,00	0,00	0,00	0,00
3922	Outros adiant.Relativos mercadorias	0,00	0,00	0,00	0,00	0,00	0,00
396	Mat.Primas, subsidiarias e consumo	0,00	0,00	0,00	0,00	0,00	0,00
3961	Com iva dedutível	0,00	0,00	0,00	0,00	0,00	0,00
3962	Outros adiant.Relativos mat.Primas	0,00	0,00	0,00	0,00	0,00	0,00
	<b>Total da Classe</b>	0,00	0,00	423,35	423,35	0,00	0,00
	<b>Investimentos</b>						
41	Investimentos financeiros	0,00	0,00	0,00	0,00	0,00	0,00
411	Investimentos em subsidiárias	0,00	0,00	0,00	0,00	0,00	0,00
4111	Participações de capital - método da equ	0,00	0,00	0,00	0,00	0,00	0,00
41111	Custo	0,00	0,00	0,00	0,00	0,00	0,00
41112	Resultados transitados	0,00	0,00	0,00	0,00	0,00	0,00
41113	Resultados do exercicio	0,00	0,00	0,00	0,00	0,00	0,00
41119	Ajustamentos de transição	0,00	0,00	0,00	0,00	0,00	0,00
4112	Participações de capital - outros método	0,00	0,00	0,00	0,00	0,00	0,00
4113	Empréstimos concedidos	0,00	0,00	0,00	0,00	0,00	0,00
412	Investimentos em associadas	0,00	0,00	0,00	0,00	0,00	0,00
4121	Participações de capital - método da equ	0,00	0,00	0,00	0,00	0,00	0,00
41211	Custo	0,00	0,00	0,00	0,00	0,00	0,00
41212	Resultados transitados	0,00	0,00	0,00	0,00	0,00	0,00
41213	Resultados do exercicio	0,00	0,00	0,00	0,00	0,00	0,00
41219	Ajustamentos de transição	0,00	0,00	0,00	0,00	0,00	0,00
4122	Participações de capital - outros método	0,00	0,00	0,00	0,00	0,00	0,00
4123	Empréstimos concedidos	0,00	0,00	0,00	0,00	0,00	0,00
413	Investimentos em entidades conjuntamente	0,00	0,00	0,00	0,00	0,00	0,00
4131	Participações de capital - método da equ	0,00	0,00	0,00	0,00	0,00	0,00
4132	Participações de capital - outros método	0,00	0,00	0,00	0,00	0,00	0,00
4133	Empréstimos concedidos	0,00	0,00	0,00	0,00	0,00	0,00
414	Investimentos noutras empresas	0,00	0,00	0,00	0,00	0,00	0,00
4141	Participações de capital	0,00	0,00	0,00	0,00	0,00	0,00
4142	Empréstimos concedidos	0,00	0,00	0,00	0,00	0,00	0,00
415	Outros investimentos financeiros	0,00	0,00	0,00	0,00	0,00	0,00
4151	Detidos até à maturidade	0,00	0,00	0,00	0,00	0,00	0,00
41511	Empresas do grupo	0,00	0,00	0,00	0,00	0,00	0,00
41512	Empresas associadas	0,00	0,00	0,00	0,00	0,00	0,00
41513	Outras empresas	0,00	0,00	0,00	0,00	0,00	0,00
4152	Outras aplicaçoes financeiras	0,00	0,00	0,00	0,00	0,00	0,00
41521	Depositos bancarios	0,00	0,00	0,00	0,00	0,00	0,00
41522	Titulos de divida publica	0,00	0,00	0,00	0,00	0,00	0,00
41523	Outros titulos	0,00	0,00	0,00	0,00	0,00	0,00
41524	Fundos	0,00	0,00	0,00	0,00	0,00	0,00
4158	Outros	0,00	0,00	0,00	0,00	0,00	0,00
419	Perdas por imparidade acumuladas	0,00	0,00	0,00	0,00	0,00	0,00

## Balancete Analítico

## Regularização

z01 ASSOC. SOLD. SOCIAL DA FREG. GÂMBIA-PONTES-A.

2910 - 312 Setúbal

509275060

Exercicio de 2013

Contas: 11 a 89

Conta	Nome	Período		Acumulado		Saldo Devedor	Saldo Credor
		Débito	Crédito	Débito	Crédito		
4191	Partes de capital	0,00	0,00	0,00	0,00	0,00	0,00
4193	Obrigações e títulos participação	0,00	0,00	0,00	0,00	0,00	0,00
4195	Outras aplicações financeiras	0,00	0,00	0,00	0,00	0,00	0,00
42	Propriedades de investimento	0,00	0,00	0,00	0,00	0,00	0,00
421	Terrenos e recursos naturais	0,00	0,00	0,00	0,00	0,00	0,00
422	Edifícios e outras construções	0,00	0,00	0,00	0,00	0,00	0,00
4221	Adquiridos com iva dedutível	0,00	0,00	0,00	0,00	0,00	0,00
4222	Outras edificações e construções	0,00	0,00	0,00	0,00	0,00	0,00
4223	Benf./gr.Reparações c/iva dedutível	0,00	0,00	0,00	0,00	0,00	0,00
426	Outras propriedades de investimento	0,00	0,00	0,00	0,00	0,00	0,00
428	Depreciações acumuladas	0,00	0,00	0,00	0,00	0,00	0,00
4281	Terrenos e recursos naturais	0,00	0,00	0,00	0,00	0,00	0,00
4282	Edifícios e outras construções	0,00	0,00	0,00	0,00	0,00	0,00
429	Perdas por imparidade acumuladas	0,00	0,00	0,00	0,00	0,00	0,00
43	Activos fixos tangíveis	0,00	0,00	18.895,98	6.858,89	18.895,98	6.858,89
431	Bens do domínio público	0,00	0,00	0,00	0,00	0,00	0,00
4319	Perdas por imparidade acumuladas	0,00	0,00	0,00	0,00	0,00	0,00
432	Bens do património histórico e artístico	0,00	0,00	0,00	0,00	0,00	0,00
4321	Bens imóveis	0,00	0,00	0,00	0,00	0,00	0,00
4322	Arquivos	0,00	0,00	0,00	0,00	0,00	0,00
4323	Bibliotecas	0,00	0,00	0,00	0,00	0,00	0,00
4324	Museus	0,00	0,00	0,00	0,00	0,00	0,00
4325	Bens móveis	0,00	0,00	0,00	0,00	0,00	0,00
4326	Aquisições ate 31-12-93	0,00	0,00	0,00	0,00	0,00	0,00
4329	Perdas por imparidade acumuladas	0,00	0,00	0,00	0,00	0,00	0,00
433	Outros ativos fixos tangíveis	0,00	0,00	18.895,98	6.858,89	18.895,98	6.858,89
4331	Terrenos e recursos naturais	0,00	0,00	0,00	0,00	0,00	0,00
43311	Com iva dedutível	0,00	0,00	0,00	0,00	0,00	0,00
43313	Outras ( rei/repr )	0,00	0,00	0,00	0,00	0,00	0,00
43314	Aquisições p/ trespasse	0,00	0,00	0,00	0,00	0,00	0,00
4332	Edifícios e outras construções	0,00	0,00	0,00	0,00	0,00	0,00
43321	Com iva dedutível	0,00	0,00	0,00	0,00	0,00	0,00
43323	Isentas	0,00	0,00	0,00	0,00	0,00	0,00
4333	Equipamento básico	0,00	0,00	14.624,29	0,00	14.624,29	0,00
43331	Com iva dedutível	0,00	0,00	0,00	0,00	0,00	0,00
43333	Isentas	0,00	0,00	14.624,29	0,00	14.624,29	0,00
4333310001	Cadeirões ergonomicos	0,00	0,00	2.971,60	0,00	2.971,60	0,00
4333310002	Armário vertical	0,00	0,00	1.291,50	0,00	1.291,50	0,00
4333310003	Máquina de lavar loiça	0,00	0,00	1.968,00	0,00	1.968,00	0,00
4333310004	Forno convetor	0,00	0,00	1.107,00	0,00	1.107,00	0,00
4333310005	Armário portas metálicas	0,00	0,00	157,50	0,00	157,50	0,00
4333310006	Cama Hospitalar	0,00	0,00	521,95	0,00	521,95	0,00
4333310007	Grades laterais	0,00	0,00	286,18	0,00	286,18	0,00
4333310008	Cadeira de rodas altas	0,00	0,00	339,62	0,00	339,62	0,00
4333310009	Colchão softform	0,00	0,00	456,60	0,00	456,60	0,00
4333310010	Máquina de lavar roupa	0,00	0,00	2.204,05	0,00	2.204,05	0,00
4333310011	Secadora de roupa profissional	0,00	0,00	1.988,15	0,00	1.988,15	0,00
4333310012	Máquina para passar a ferro	0,00	0,00	679,15	0,00	679,15	0,00
4333310013	Micro Ondas Electronia	0,00	0,00	43,99	0,00	43,99	0,00
4333310014	Bancada neutra p/ lavandaria	0,00	0,00	560,00	0,00	560,00	0,00
4333310015	Mesa de centro	0,00	0,00	49,00	0,00	49,00	0,00
4334	Equipamento de transporte	0,00	0,00	0,00	0,00	0,00	0,00
4335	Equipamento administrativo	0,00	0,00	4.271,69	0,00	4.271,69	0,00
43351	Mobiliário e artigos de decoração	0,00	0,00	2.261,02	0,00	2.261,02	0,00
433511001	Aparelhagem	0,00	0,00	297,88	0,00	297,88	0,00
433511002	Armário c/ prateleira intermédia e porta	0,00	0,00	774,90	0,00	774,90	0,00
433511003	Televisão	0,00	0,00	194,31	0,00	194,31	0,00
433511004	Armário vassoura	0,00	0,00	84,90	0,00	84,90	0,00
433511005	Bancada neutra p/a lavandaria	0,00	0,00	0,00	0,00	0,00	0,00
433511006	LED Electronia LD 32 HD	0,00	0,00	299,99	0,00	299,99	0,00
433511007	DVD/console Univ Napofix	0,00	0,00	19,99	0,00	19,99	0,00
433511008	Máquina Fotografica	0,00	0,00	99,00	0,00	99,00	0,00
433511009	Armério metálico c/ 1950x1200, portas e	0,00	0,00	490,05	0,00	490,05	0,00
43352	Equipamento de escritório	0,00	0,00	2.010,67	0,00	2.010,67	0,00
433521001	Computador	0,00	0,00	1.083,37	0,00	1.083,37	0,00

## Balancete Analítico

## Regularização

**z01 ASSOC. SOLD. SOCIAL DA FREG. GÂMBIA-PONTES-A.**  
 2910 - 312 Setúbal  
 509275060

Exercício de 2013

Contas: 11 a 89

Conta	Nome	Período		Acumulado		Saldo Devedor	Saldo Credor
		Débito	Crédito	Débito	Crédito		
433521002	UPS	0,00	0,00	62,50	0,00	62,50	0,00
433521003	Telemóvel	0,00	0,00	240,00	0,00	240,00	0,00
433521004	Central telefonica	0,00	0,00	565,80	0,00	565,80	0,00
433521005	Impressora HP 4500	0,00	0,00	59,00	0,00	59,00	0,00
433521006	Bancada neutra p/a lavandaria	0,00	0,00	0,00	0,00	0,00	0,00
43353	Equipamento social	0,00	0,00	0,00	0,00	0,00	0,00
4336	Equipamentos biológicos	0,00	0,00	0,00	0,00	0,00	0,00
4337	Outros ativos fixos tangíveis	0,00	0,00	0,00	0,00	0,00	0,00
4338	Depreciações acumuladas	0,00	0,00	0,00	6.858,89	0,00	6.858,89
43381	Terrenos e recusos naturais	0,00	0,00	0,00	0,00	0,00	0,00
43382	Edifícios e outras construções	0,00	0,00	0,00	0,00	0,00	0,00
43383	Equipamento básico	0,00	0,00	0,00	4.999,35	0,00	4.999,35
43384	Equipamento de transporte	0,00	0,00	0,00	0,00	0,00	0,00
43385	Equipamento administrativo	0,00	0,00	0,00	1.859,54	0,00	1.859,54
4339	Perdas por imparidade acumuladas	0,00	0,00	0,00	0,00	0,00	0,00
44	Activos intangíveis	0,00	0,00	964,95	841,94	964,95	841,94
441	Bens do domínio público	0,00	0,00	0,00	0,00	0,00	0,00
442	Outros ativos intangíveis	0,00	0,00	964,95	841,94	964,95	841,94
4421	Goodwill	0,00	0,00	0,00	0,00	0,00	0,00
44211	Com iva dedutível	0,00	0,00	0,00	0,00	0,00	0,00
44213	Outras ( rei )	0,00	0,00	0,00	0,00	0,00	0,00
44216	Aquisições ate 31-12-93	0,00	0,00	0,00	0,00	0,00	0,00
4422	Projetos de desenvolvimento	0,00	0,00	0,00	0,00	0,00	0,00
44221	Com iva dedutível	0,00	0,00	0,00	0,00	0,00	0,00
44223	Outras ( rei )	0,00	0,00	0,00	0,00	0,00	0,00
44226	Aquisições ate 31-12-93	0,00	0,00	0,00	0,00	0,00	0,00
4423	Programas de computador	0,00	0,00	964,95	0,00	964,95	0,00
44231	Com iva dedutível	0,00	0,00	0,00	0,00	0,00	0,00
44233	Outras ( rei )	0,00	0,00	964,95	0,00	964,95	0,00
442331001	Licença programa contabilidade	0,00	0,00	780,45	0,00	780,45	0,00
442331002	Software de faturação	0,00	0,00	184,50	0,00	184,50	0,00
44236	Aquisições ate 31-12-93	0,00	0,00	0,00	0,00	0,00	0,00
4424	Propriedade industrial	0,00	0,00	0,00	0,00	0,00	0,00
44241	Com iva dedutível	0,00	0,00	0,00	0,00	0,00	0,00
44243	Outras ( rei )	0,00	0,00	0,00	0,00	0,00	0,00
44246	Aquisições ate 31-12-93	0,00	0,00	0,00	0,00	0,00	0,00
4426	Outros ativos intangíveis	0,00	0,00	0,00	0,00	0,00	0,00
4428	Amortizações acumuladas	0,00	0,00	0,00	841,94	0,00	841,94
442823	Programas de computador	0,00	0,00	0,00	780,45	0,00	780,45
442824	Licenças de programas informáticos	0,00	0,00	0,00	61,49	0,00	61,49
4429	Perdas por imparidade acumuladas	0,00	0,00	0,00	0,00	0,00	0,00
45	Investimentos em curso	0,00	0,00	0,00	0,00	0,00	0,00
451	Investimentos financeiros em curso	0,00	0,00	0,00	0,00	0,00	0,00
4511	Aquisições mercado nacional	0,00	0,00	0,00	0,00	0,00	0,00
45111	Com iva dedutível	0,00	0,00	0,00	0,00	0,00	0,00
45113	Outras ( rei/repr )	0,00	0,00	0,00	0,00	0,00	0,00
45114	Aquisições p/ trespasse	0,00	0,00	0,00	0,00	0,00	0,00
4512	Aquisições países comunitarios	0,00	0,00	0,00	0,00	0,00	0,00
45121	Com iva dedutível	0,00	0,00	0,00	0,00	0,00	0,00
45123	Isentas	0,00	0,00	0,00	0,00	0,00	0,00
4513	Aquisições países terceiros	0,00	0,00	0,00	0,00	0,00	0,00
45131	Com iva dedutível	0,00	0,00	0,00	0,00	0,00	0,00
45133	Isentas	0,00	0,00	0,00	0,00	0,00	0,00
4516	Valor em curso em 31-12-93	0,00	0,00	0,00	0,00	0,00	0,00
452	Propriedades de investimento em curso	0,00	0,00	0,00	0,00	0,00	0,00
4521	Aquisições mercado nacional	0,00	0,00	0,00	0,00	0,00	0,00
45211	Com iva dedutível	0,00	0,00	0,00	0,00	0,00	0,00
45213	Outras ( rei/repr )	0,00	0,00	0,00	0,00	0,00	0,00
45214	Aquisições p/ trespasse	0,00	0,00	0,00	0,00	0,00	0,00
4522	Aquisições países comunitarios	0,00	0,00	0,00	0,00	0,00	0,00
45221	Com iva dedutível	0,00	0,00	0,00	0,00	0,00	0,00
45223	Isentas	0,00	0,00	0,00	0,00	0,00	0,00
4523	Aquisições países terceiros	0,00	0,00	0,00	0,00	0,00	0,00
45231	Com iva dedutível	0,00	0,00	0,00	0,00	0,00	0,00
45233	Isentas	0,00	0,00	0,00	0,00	0,00	0,00

## Balancete Analítico

## Regularização

**z01 ASSOC. SOLD. SOCIAL DA FREG. GÂMBIA-PONTES-A.**  
 2910 - 312 Setúbal  
 509275060

Exercício de 2013

Contas: 11 a 89

Conta	Nome	Período		Acumulado		Saldo Devedor	Saldo Credor
		Débito	Crédito	Débito	Crédito		
4526	Valor em curso em 31-12-93	0,00	0,00	0,00	0,00	0,00	0,00
453	Activos fixos tangíveis em curso	0,00	0,00	0,00	0,00	0,00	0,00
4531	Aquisições territorio nacional	0,00	0,00	0,00	0,00	0,00	0,00
45311	Com iva dedutível	0,00	0,00	0,00	0,00	0,00	0,00
45313	Outras ( rei/repr )	0,00	0,00	0,00	0,00	0,00	0,00
45314	Aquisições p/ trespasse	0,00	0,00	0,00	0,00	0,00	0,00
4532	Aquisições países comunitarios	0,00	0,00	0,00	0,00	0,00	0,00
45321	Com iva dedutível	0,00	0,00	0,00	0,00	0,00	0,00
45323	Isentas	0,00	0,00	0,00	0,00	0,00	0,00
4533	Aquisições países terceiros	0,00	0,00	0,00	0,00	0,00	0,00
45331	Com iva dedutível	0,00	0,00	0,00	0,00	0,00	0,00
45333	Isentas	0,00	0,00	0,00	0,00	0,00	0,00
4536	Valor em curso em 31-12-93	0,00	0,00	0,00	0,00	0,00	0,00
454	Activos intangíveis em curso	0,00	0,00	0,00	0,00	0,00	0,00
455	Adiantamentos por conta do patrimonio hi	0,00	0,00	0,00	0,00	0,00	0,00
4551	Adiantamentos p/c invest.Financ.	0,00	0,00	0,00	0,00	0,00	0,00
4552	Adiantamentos p/c imob.Corporeas	0,00	0,00	0,00	0,00	0,00	0,00
45521	Relativas bens c/ iva dedutível	0,00	0,00	0,00	0,00	0,00	0,00
45522	Relativas bens c/ iva nao dedutível	0,00	0,00	0,00	0,00	0,00	0,00
45523	Outros adiantamentos	0,00	0,00	0,00	0,00	0,00	0,00
4553	Adiantamentos p/c imob.Incorporeo	0,00	0,00	0,00	0,00	0,00	0,00
45531	Com iva dedutível	0,00	0,00	0,00	0,00	0,00	0,00
45533	Outros adiantamentos	0,00	0,00	0,00	0,00	0,00	0,00
459	Perdas por imparidade acumuladas	0,00	0,00	0,00	0,00	0,00	0,00
46	Activos não correntes detidos para venda	0,00	0,00	0,00	0,00	0,00	0,00
469	Perdas por imparidade acumuladas	0,00	0,00	0,00	0,00	0,00	0,00
<b>Total da Classe</b>		<b>0,00</b>	<b>0,00</b>	<b>19.860,93</b>	<b>7.700,83</b>	<b>19.860,93</b>	<b>7.700,83</b>
<b>Fundos patrimoniais</b>							
51	Fundos	0,00	0,00	0,00	4.281,81	0,00	4.281,81
511	Fundo Social	0,00	0,00	0,00	4.281,81	0,00	4.281,81
52	Excedentes técnicos	0,00	0,00	0,00	0,00	0,00	0,00
521	Valor nominal	0,00	0,00	0,00	0,00	0,00	0,00
522	Descontos e prémios	0,00	0,00	0,00	0,00	0,00	0,00
55	Reservas	0,00	0,00	0,00	0,00	0,00	0,00
551	Reservas legais	0,00	0,00	0,00	0,00	0,00	0,00
552	Outras reservas	0,00	0,00	0,00	0,00	0,00	0,00
5521	Reservas estatutarias	0,00	0,00	0,00	0,00	0,00	0,00
5522	Reservas contratuais	0,00	0,00	0,00	0,00	0,00	0,00
5523	Reservas livres	0,00	0,00	0,00	0,00	0,00	0,00
5524	Outras reservas livres	0,00	0,00	0,00	0,00	0,00	0,00
56	Resultados transitados	0,00	0,00	12,00	35.557,06	12,00	35.557,06
561	Exercicios anteriores	0,00	0,00	0,00	35.557,06	0,00	35.557,06
562	Diferenças entre POCIPSS e NCRF-ESNL	0,00	0,00	12,00	0,00	12,00	0,00
57	Ajustamentos em ativos financeiros	0,00	0,00	0,00	0,00	0,00	0,00
571	Relacionados com o método da equivalênci	0,00	0,00	0,00	0,00	0,00	0,00
5711	Ajustamentos de transição	0,00	0,00	0,00	0,00	0,00	0,00
5712	Lucros não atribuídos	0,00	0,00	0,00	0,00	0,00	0,00
5713	Decorrentes de outras variações nos capi	0,00	0,00	0,00	0,00	0,00	0,00
57131	Outras variações capitais propios	0,00	0,00	0,00	0,00	0,00	0,00
57132	Depreciações	0,00	0,00	0,00	0,00	0,00	0,00
579	Outros	0,00	0,00	0,00	0,00	0,00	0,00
58	Excedentes de revalorização de activos f	0,00	0,00	0,00	0,00	0,00	0,00
581	Reavaliações decorrentes de diplomas leg	0,00	0,00	0,00	0,00	0,00	0,00
5811	Antes de imposto sobre o rendimento	0,00	0,00	0,00	0,00	0,00	0,00
5812	Impostos diferidos	0,00	0,00	0,00	0,00	0,00	0,00
582	Decreto-lei nº	0,00	0,00	0,00	0,00	0,00	0,00
589	Outros excedentes	0,00	0,00	0,00	0,00	0,00	0,00
5891	Antes de imposto sobre o rendimento	0,00	0,00	0,00	0,00	0,00	0,00
5892	Impostos diferidos	0,00	0,00	0,00	0,00	0,00	0,00
59	Outras variações nos fundos patrimoniais	0,00	0,00	0,00	0,00	0,00	0,00
591	Diferenças de conversão de demonstrações	0,00	0,00	0,00	0,00	0,00	0,00

## Balancete Analítico

## Regularização

z01 ASSOC. SOLD. SOCIAL DA FREG. GÂMBIA-PONTES-A.

2910 - 312 Setúbal

509275060

Exercicio de 2013

Contas: 11 a 89

Conta	Nome	Período		Acumulado		Saldo Devedor	Saldo Credor
		Débito	Crédito	Débito	Crédito		
5911	Com iva dedutível	0,00	0,00	0,00	0,00	0,00	0,00
5913	Outras ( rei )	0,00	0,00	0,00	0,00	0,00	0,00
5914	Isentas	0,00	0,00	0,00	0,00	0,00	0,00
5916	Aquisições ate 31-12-93	0,00	0,00	0,00	0,00	0,00	0,00
592	Ajustamentos por impostos diferidos	0,00	0,00	0,00	0,00	0,00	0,00
593	Subsidios	0,00	0,00	0,00	0,00	0,00	0,00
5931	Subsidios	0,00	0,00	0,00	0,00	0,00	0,00
5932	Subsidios para investimentos	0,00	0,00	0,00	0,00	0,00	0,00
594	Doações	0,00	0,00	0,00	0,00	0,00	0,00
599	Outras	0,00	0,00	0,00	0,00	0,00	0,00
	<b>Total da Classe</b>	<b>0,00</b>	<b>0,00</b>	<b>12,00</b>	<b>39.838,87</b>	<b>12,00</b>	<b>39.838,87</b>
<b>Gastos</b>							
61	Custo das mercadorias vendidas e das mat	0,00	0,00	31.676,63	0,00	31.676,63	0,00
611	Mercadorias	0,00	0,00	31.676,63	0,00	31.676,63	0,00
6111	Nao isentas de iva	0,00	0,00	423,35	0,00	423,35	0,00
61111	Taxa reduzida	0,00	0,00	1,67	0,00	1,67	0,00
61112	Taxa intermedia	0,00	0,00	10,84	0,00	10,84	0,00
61113	Taxa normal	0,00	0,00	410,84	0,00	410,84	0,00
6112	Com iva nao dedutível	0,00	0,00	31.253,28	0,00	31.253,28	0,00
6113	Outras	0,00	0,00	0,00	0,00	0,00	0,00
6114	Tabacos	0,00	0,00	0,00	0,00	0,00	0,00
6115	Combustiveis para revenda	0,00	0,00	0,00	0,00	0,00	0,00
6116	Outros regimes especiais	0,00	0,00	0,00	0,00	0,00	0,00
6117	Bens 2ª mao para revenda	0,00	0,00	0,00	0,00	0,00	0,00
612	Matérias-primas, subsidiárias e de consu	0,00	0,00	0,00	0,00	0,00	0,00
6121	Materias primas	0,00	0,00	0,00	0,00	0,00	0,00
6122	Materias subsidiarias	0,00	0,00	0,00	0,00	0,00	0,00
6123	Materiais diversos	0,00	0,00	0,00	0,00	0,00	0,00
6124	Embalagens de consumo	0,00	0,00	0,00	0,00	0,00	0,00
613	Activos biológicos (compras)	0,00	0,00	0,00	0,00	0,00	0,00
614	Materiais de consumo	0,00	0,00	0,00	0,00	0,00	0,00
6141	Material desportivo	0,00	0,00	0,00	0,00	0,00	0,00
6142	Medicamentos e artigos de saúde	0,00	0,00	0,00	0,00	0,00	0,00
6143	Material de representação e propaganda	0,00	0,00	0,00	0,00	0,00	0,00
62	Fornecimentos e serviços externos	0,00	0,00	28.576,56	0,00	28.576,56	0,00
621	Subcontratos	0,00	0,00	0,00	0,00	0,00	0,00
6211	Exploração de refeitórios	0,00	0,00	0,00	0,00	0,00	0,00
62111	Com iva dedutível	0,00	0,00	0,00	0,00	0,00	0,00
62113	Outras ( rei/repr )	0,00	0,00	0,00	0,00	0,00	0,00
6212	Aquisições países comunitarios	0,00	0,00	0,00	0,00	0,00	0,00
62121	Trabalho feito ( artº 4º riti )	0,00	0,00	0,00	0,00	0,00	0,00
62122	Outros com iva dedutível	0,00	0,00	0,00	0,00	0,00	0,00
621221	Taxa reduzida	0,00	0,00	0,00	0,00	0,00	0,00
621222	Taxa intermedia	0,00	0,00	0,00	0,00	0,00	0,00
621223	Taxa normal	0,00	0,00	0,00	0,00	0,00	0,00
62123	Outros	0,00	0,00	0,00	0,00	0,00	0,00
6213	Aquisições países terceiros	0,00	0,00	0,00	0,00	0,00	0,00
62131	Com iva dedutível ( artº.6º civa )	0,00	0,00	0,00	0,00	0,00	0,00
621311	Taxa reduzida	0,00	0,00	0,00	0,00	0,00	0,00
621312	Taxa intermedia	0,00	0,00	0,00	0,00	0,00	0,00
621313	Taxa normal	0,00	0,00	0,00	0,00	0,00	0,00
622	Serviços especializados	0,00	0,00	8.154,88	0,00	8.154,88	0,00
6221	Trabalhos especializados	0,00	0,00	2.269,57	0,00	2.269,57	0,00
62211001	Alojamento do dominio	0,00	0,00	31,98	0,00	31,98	0,00
62211002	Revisão das viaturas	0,00	0,00	1.198,83	0,00	1.198,83	0,00
62211003	Higiene e Segurança no trabalho	0,00	0,00	92,25	0,00	92,25	0,00
62211004	Trabalhos de desinfestação	0,00	0,00	215,25	0,00	215,25	0,00
62211005	Serviços Manutenção e segurança - extint	0,00	0,00	7,38	0,00	7,38	0,00
62211099	Outros serviços	0,00	0,00	723,88	0,00	723,88	0,00
6222	Publicidade e propaganda	0,00	0,00	92,25	0,00	92,25	0,00
62221001	Anúncios no jornal	0,00	0,00	92,25	0,00	92,25	0,00
6223	Vigilância e segurança	0,00	0,00	0,00	0,00	0,00	0,00
6224	Honorários	0,00	0,00	5.520,00	0,00	5.520,00	0,00
6225	Comissões	0,00	0,00	0,00	0,00	0,00	0,00

## Balancete Analítico

## Regularização

z01 ASSOC. SOLD. SOCIAL DA FREG. GÂMBIA-PONTES-A.

2910 - 312 Setúbal

509275060

Exercicio de 2013

Contas: 11 a 89

Conta	Nome	Período		Acumulado		Saldo Devedor	Saldo Credor
		Débito	Crédito	Débito	Crédito		
6226	Conservação e reparação	0,00	0,00	236,16	0,00	236,16	0,00
6228	Outros	0,00	0,00	36,90	0,00	36,90	0,00
62281	Com iva dedutível	0,00	0,00	0,00	0,00	0,00	0,00
62282	Com iva não dedutível	0,00	0,00	36,90	0,00	36,90	0,00
62283	Isentos	0,00	0,00	0,00	0,00	0,00	0,00
623	Materiais	0,00	0,00	3.072,96	0,00	3.072,96	0,00
6231	Ferramentas e utensílios de desgaste rápido	0,00	0,00	0,00	0,00	0,00	0,00
62311	Aquisições território nacional	0,00	0,00	0,00	0,00	0,00	0,00
623111	Com iva dedutível	0,00	0,00	0,00	0,00	0,00	0,00
623112	Com iva não dedutível	0,00	0,00	0,00	0,00	0,00	0,00
623113	Outras ( rei/repr )	0,00	0,00	0,00	0,00	0,00	0,00
62312	Aquisições países comunitários	0,00	0,00	0,00	0,00	0,00	0,00
623121	Com iva dedutível	0,00	0,00	0,00	0,00	0,00	0,00
62313	Aquisições países terceiros	0,00	0,00	0,00	0,00	0,00	0,00
623131	Com iva dedutível	0,00	0,00	0,00	0,00	0,00	0,00
6232	Livros e documentação técnica	0,00	0,00	104,55	0,00	104,55	0,00
62321	Aquisições território nacional	0,00	0,00	104,55	0,00	104,55	0,00
623211	Com iva dedutível	0,00	0,00	0,00	0,00	0,00	0,00
623212	Com iva não dedutível	0,00	0,00	104,55	0,00	104,55	0,00
623213	Outras ( rei/repr )	0,00	0,00	0,00	0,00	0,00	0,00
62322	Aquisições países comunitários	0,00	0,00	0,00	0,00	0,00	0,00
623221	Com iva dedutível	0,00	0,00	0,00	0,00	0,00	0,00
62323	Aquisições países terceiros	0,00	0,00	0,00	0,00	0,00	0,00
623231	Com iva dedutível	0,00	0,00	0,00	0,00	0,00	0,00
6233	Material de escritório	0,00	0,00	896,97	0,00	896,97	0,00
62331	Aquisições território nacional	0,00	0,00	896,97	0,00	896,97	0,00
623311	Com iva dedutível	0,00	0,00	0,00	0,00	0,00	0,00
623312	Com iva não dedutível	0,00	0,00	896,97	0,00	896,97	0,00
623313	Outras ( rei/repr )	0,00	0,00	0,00	0,00	0,00	0,00
62332	Aquisições países comunitários	0,00	0,00	0,00	0,00	0,00	0,00
623321	Com iva dedutível	0,00	0,00	0,00	0,00	0,00	0,00
62333	Aquisições países terceiros	0,00	0,00	0,00	0,00	0,00	0,00
623331	Com iva dedutível	0,00	0,00	0,00	0,00	0,00	0,00
6234	Artigos para oferta	0,00	0,00	277,01	0,00	277,01	0,00
62341	Aquisições território nacional	0,00	0,00	277,01	0,00	277,01	0,00
623411	Com iva dedutível	0,00	0,00	0,00	0,00	0,00	0,00
623412	Com iva não dedutível	0,00	0,00	277,01	0,00	277,01	0,00
623413	Outras ( rei/repr )	0,00	0,00	0,00	0,00	0,00	0,00
62342	Aquisições países comunitários	0,00	0,00	0,00	0,00	0,00	0,00
623421	Com iva dedutível	0,00	0,00	0,00	0,00	0,00	0,00
62343	Aquisições países terceiros	0,00	0,00	0,00	0,00	0,00	0,00
623431	Com iva dedutível	0,00	0,00	0,00	0,00	0,00	0,00
6238	Outros	0,00	0,00	1.794,43	0,00	1.794,43	0,00
62381	Diversos para o centro	0,00	0,00	293,06	0,00	293,06	0,00
62382	Div. Mat. - Atividades com os idosos	0,00	0,00	527,94	0,00	527,94	0,00
62383	Lavandaria	0,00	0,00	560,17	0,00	560,17	0,00
62389	Outros	0,00	0,00	413,26	0,00	413,26	0,00
624	Energia e fluidos	0,00	0,00	9.814,13	0,00	9.814,13	0,00
6241	Electricidade	0,00	0,00	4.579,73	0,00	4.579,73	0,00
62411	Com iva dedutível	0,00	0,00	0,00	0,00	0,00	0,00
62412	Com iva não dedutível	0,00	0,00	4.579,73	0,00	4.579,73	0,00
62413	Outras ( rei/repr )	0,00	0,00	0,00	0,00	0,00	0,00
6242	Combustíveis	0,00	0,00	4.418,24	0,00	4.418,24	0,00
62421	Aquisições mercado nacional	0,00	0,00	4.418,24	0,00	4.418,24	0,00
624211	Gasoleo	0,00	0,00	4.418,24	0,00	4.418,24	0,00
6242111	Não dedutível	0,00	0,00	4.418,24	0,00	4.418,24	0,00
62421111	Transporte Centro de dia	0,00	0,00	2.908,24	0,00	2.908,24	0,00
62421112	Serviço de SAD	0,00	0,00	1.510,00	0,00	1.510,00	0,00
6242112	Parcialmente dedutível	0,00	0,00	0,00	0,00	0,00	0,00
62421121	Equipamento "A"	0,00	0,00	0,00	0,00	0,00	0,00
62421122	Equipamento "B"	0,00	0,00	0,00	0,00	0,00	0,00
624212	Gasolina	0,00	0,00	0,00	0,00	0,00	0,00
6242121	Equipamento "C"	0,00	0,00	0,00	0,00	0,00	0,00
624213	Outros combustíveis	0,00	0,00	0,00	0,00	0,00	0,00
6242131	Com iva dedutível	0,00	0,00	0,00	0,00	0,00	0,00
62422	Aquisições países comunitários	0,00	0,00	0,00	0,00	0,00	0,00

## Balancete Analítico

## Regularização

z01 ASSOC. SOLD. SOCIAL DA FREG. GÂMBIA-PONTES-A.

2910 - 312 Setúbal

509275060

Exercicio de 2013

Contas: 11 a 89

Conta	Nome	Período		Acumulado		Saldo Devedor	Saldo Credor
		Débito	Crédito	Débito	Crédito		
624221	Gasoleo	0,00	0,00	0,00	0,00	0,00	0,00
62423	Aquisições países terceiros	0,00	0,00	0,00	0,00	0,00	0,00
624231	Gasoleo	0,00	0,00	0,00	0,00	0,00	0,00
6243	Água	0,00	0,00	816,16	0,00	816,16	0,00
62431	Com iva dedutível	0,00	0,00	0,00	0,00	0,00	0,00
62432	Com iva nao dedutível	0,00	0,00	816,16	0,00	816,16	0,00
6248	Outros	0,00	0,00	0,00	0,00	0,00	0,00
62481	Aquisições territorio nacional	0,00	0,00	0,00	0,00	0,00	0,00
624811	Com iva dedutível	0,00	0,00	0,00	0,00	0,00	0,00
624812	Com iva nao dedutível	0,00	0,00	0,00	0,00	0,00	0,00
624813	Outras ( rei/repr )	0,00	0,00	0,00	0,00	0,00	0,00
62482	Aquisições países comunitarios	0,00	0,00	0,00	0,00	0,00	0,00
624821	Com iva dedutível	0,00	0,00	0,00	0,00	0,00	0,00
62483	Aquisições países terceiros	0,00	0,00	0,00	0,00	0,00	0,00
624831	Com iva dedutível	0,00	0,00	0,00	0,00	0,00	0,00
625	Deslocações, estadas e transportes	0,00	0,00	111,60	0,00	111,60	0,00
6251	Deslocações e estadas	0,00	0,00	0,00	0,00	0,00	0,00
62511	Aquisições territorio nacional	0,00	0,00	0,00	0,00	0,00	0,00
625111	Deslocações	0,00	0,00	0,00	0,00	0,00	0,00
625112	Alimentação e estadas	0,00	0,00	0,00	0,00	0,00	0,00
62512	Aquisições países comunitarios	0,00	0,00	0,00	0,00	0,00	0,00
625121	Deslocações	0,00	0,00	0,00	0,00	0,00	0,00
625122	Alimentação e estadas	0,00	0,00	0,00	0,00	0,00	0,00
62513	Aquisições países terceiros	0,00	0,00	0,00	0,00	0,00	0,00
625131	Deslocações	0,00	0,00	0,00	0,00	0,00	0,00
625132	Alimentação e estadas	0,00	0,00	0,00	0,00	0,00	0,00
6252	Transportes de pessoal	0,00	0,00	0,00	0,00	0,00	0,00
62521	Aquisições territorio nacional	0,00	0,00	0,00	0,00	0,00	0,00
625211	Com iva dedutível	0,00	0,00	0,00	0,00	0,00	0,00
625212	Com iva nao dedutível	0,00	0,00	0,00	0,00	0,00	0,00
625213	Outras ( rei )	0,00	0,00	0,00	0,00	0,00	0,00
62522	Aquisições países comunitarios	0,00	0,00	0,00	0,00	0,00	0,00
625221	Com iva dedutível	0,00	0,00	0,00	0,00	0,00	0,00
62523	Aquisições países terceiros	0,00	0,00	0,00	0,00	0,00	0,00
625231	Com iva dedutível	0,00	0,00	0,00	0,00	0,00	0,00
6253	Transportes de mercadorias	0,00	0,00	0,00	0,00	0,00	0,00
62531	Aquisições territorio nacional	0,00	0,00	0,00	0,00	0,00	0,00
625311	Com iva dedutível	0,00	0,00	0,00	0,00	0,00	0,00
625312	Com iva nao dedutível	0,00	0,00	0,00	0,00	0,00	0,00
625313	Outras ( rei )	0,00	0,00	0,00	0,00	0,00	0,00
62532	Aquisições países comunitarios	0,00	0,00	0,00	0,00	0,00	0,00
625321	Com iva dedutível	0,00	0,00	0,00	0,00	0,00	0,00
62533	Aquisições países terceiros	0,00	0,00	0,00	0,00	0,00	0,00
625331	Com iva dedutível	0,00	0,00	0,00	0,00	0,00	0,00
6258	Outros	0,00	0,00	111,60	0,00	111,60	0,00
62581001	Pagamento de KM	0,00	0,00	111,60	0,00	111,60	0,00
626	Serviços diversos	0,00	0,00	7.422,99	0,00	7.422,99	0,00
6261	Rendas e alugueres	0,00	0,00	0,00	0,00	0,00	0,00
62611	Com iva dedutível	0,00	0,00	0,00	0,00	0,00	0,00
626111	Instalações para actividade	0,00	0,00	0,00	0,00	0,00	0,00
626112	Cedencia de exploração	0,00	0,00	0,00	0,00	0,00	0,00
626113	Leasing	0,00	0,00	0,00	0,00	0,00	0,00
626114	Aluguer longa duração	0,00	0,00	0,00	0,00	0,00	0,00
626115	Outras com iva dedutível	0,00	0,00	0,00	0,00	0,00	0,00
62612	Com iva nao dedutível	0,00	0,00	0,00	0,00	0,00	0,00
626121	Leasing ( viaturas turismo )	0,00	0,00	0,00	0,00	0,00	0,00
626122	A.L.D. ( viaturas turismo )	0,00	0,00	0,00	0,00	0,00	0,00
626123	Outras com iva nao dedutível	0,00	0,00	0,00	0,00	0,00	0,00
62613	Outras	0,00	0,00	0,00	0,00	0,00	0,00
626131	Edifícios	0,00	0,00	0,00	0,00	0,00	0,00
626132	Outras isentas	0,00	0,00	0,00	0,00	0,00	0,00
6262	Comunicação	0,00	0,00	1.995,83	0,00	1.995,83	0,00
62621	Com iva dedutível	0,00	0,00	0,00	0,00	0,00	0,00
62622	Com iva nao dedutível	0,00	0,00	1.995,83	0,00	1.995,83	0,00
626221	Móveis	0,00	0,00	938,04	0,00	938,04	0,00
626222	Internet	0,00	0,00	1.053,56	0,00	1.053,56	0,00



## Balancete Analítico

## Regularização

z01 ASSOC. SOLD. SOCIAL DA FREG. GÂMBIA-PONTES-A.

2910 - 312 Setúbal

509275060

Exercicio de 2013

Contas: 11 a 89

Conta	Nome	Período		Acumulado		Saldo Devedor	Saldo Credor
		Débito	Crédito	Débito	Crédito		
626223	CTT	0,00	0,00	4,23	0,00	4,23	0,00
62623	Outras ( rei/repr )	0,00	0,00	0,00	0,00	0,00	0,00
6263	Seguros	0,00	0,00	2.009,40	0,00	2.009,40	0,00
62631	Vida	0,00	0,00	0,00	0,00	0,00	0,00
62632	Acidentes pessoais	0,00	0,00	33,55	0,00	33,55	0,00
62633	Incendio	0,00	0,00	0,00	0,00	0,00	0,00
62634	Roubo	0,00	0,00	0,00	0,00	0,00	0,00
62635	Lucros cessantes	0,00	0,00	0,00	0,00	0,00	0,00
62636	Viaturas	0,00	0,00	1.840,85	0,00	1.840,85	0,00
62637	Transporte de mercadorias	0,00	0,00	0,00	0,00	0,00	0,00
62638	Outros seguros	0,00	0,00	135,00	0,00	135,00	0,00
6264	Royalties	0,00	0,00	0,00	0,00	0,00	0,00
62641	Adquiridos a residentes terr.Nac.	0,00	0,00	0,00	0,00	0,00	0,00
626411	Com iva dedutível	0,00	0,00	0,00	0,00	0,00	0,00
6264111	Pessoas singulares	0,00	0,00	0,00	0,00	0,00	0,00
6264112	Pessoas colectivas	0,00	0,00	0,00	0,00	0,00	0,00
626412	Com iva nao dedutível	0,00	0,00	0,00	0,00	0,00	0,00
6264121	Pessoas singulares	0,00	0,00	0,00	0,00	0,00	0,00
6264122	Pessoas colectivas	0,00	0,00	0,00	0,00	0,00	0,00
626413	Outras ( rei )	0,00	0,00	0,00	0,00	0,00	0,00
62642	Adquiridos a residentes paises com.	0,00	0,00	0,00	0,00	0,00	0,00
626421	Pessoas singulares	0,00	0,00	0,00	0,00	0,00	0,00
6264211	Com conversao sem dupla tributação	0,00	0,00	0,00	0,00	0,00	0,00
6264212	Sem conversao sem dupla tributação	0,00	0,00	0,00	0,00	0,00	0,00
626422	Pessoas colectivas	0,00	0,00	0,00	0,00	0,00	0,00
6264221	Com conversao sem dupla tributação	0,00	0,00	0,00	0,00	0,00	0,00
6264222	Sem conversao sem dupla tributação	0,00	0,00	0,00	0,00	0,00	0,00
62643	Adquiridos residentes paises terc.	0,00	0,00	0,00	0,00	0,00	0,00
626431	Pessoas singulares	0,00	0,00	0,00	0,00	0,00	0,00
6264311	Com conversao s/elim.Dupla tribut.	0,00	0,00	0,00	0,00	0,00	0,00
6264312	Sem conversao sem dupla tributação	0,00	0,00	0,00	0,00	0,00	0,00
626432	Pessoas colectivas	0,00	0,00	0,00	0,00	0,00	0,00
6264321	Com conversao s/elim.Dupla tribut.	0,00	0,00	0,00	0,00	0,00	0,00
6264322	Sem conversao sem dupla tributação	0,00	0,00	0,00	0,00	0,00	0,00
6265	Contencioso e notariado	0,00	0,00	0,00	0,00	0,00	0,00
6266	Despesas de representação	0,00	0,00	43,10	0,00	43,10	0,00
62662	Com iva nao dedutível	0,00	0,00	43,10	0,00	43,10	0,00
62663	Outras ( rei/repr )	0,00	0,00	0,00	0,00	0,00	0,00
6267	Limpeza, higiene e conforto	0,00	0,00	2.957,18	0,00	2.957,18	0,00
62671	Aquisições territorio nacional	0,00	0,00	2.957,18	0,00	2.957,18	0,00
626711	Com iva dedutível	0,00	0,00	0,00	0,00	0,00	0,00
626712	Com iva nao dedutível	0,00	0,00	2.957,18	0,00	2.957,18	0,00
626713	Outras ( rei )	0,00	0,00	0,00	0,00	0,00	0,00
62672	Aquisições paises comunitarios	0,00	0,00	0,00	0,00	0,00	0,00
626721	Com iva dedutível ( bens )	0,00	0,00	0,00	0,00	0,00	0,00
62673	Aquisições paises terceiros	0,00	0,00	0,00	0,00	0,00	0,00
626731	Com iva dedutível ( bens )	0,00	0,00	0,00	0,00	0,00	0,00
6268	Outros serviços	0,00	0,00	417,48	0,00	417,48	0,00
62681	Aquisições territorio nacional	0,00	0,00	417,48	0,00	417,48	0,00
626811	Com iva dedutível	0,00	0,00	0,00	0,00	0,00	0,00
626812	Com iva nao dedutível	0,00	0,00	417,48	0,00	417,48	0,00
626813	Outras ( rei )	0,00	0,00	0,00	0,00	0,00	0,00
62682	Aquisições paises comunitarios	0,00	0,00	0,00	0,00	0,00	0,00
626821	Com iva dedutível ( bens )	0,00	0,00	0,00	0,00	0,00	0,00
62683	Aquisições paises terceiros	0,00	0,00	0,00	0,00	0,00	0,00
626831	Com iva dedutível ( bens )	0,00	0,00	0,00	0,00	0,00	0,00
63	Gastos com o pessoal	0,00	0,00	61.861,98	138,84	61.723,14	0,00
631	Remunerações dos órgãos sociais	0,00	0,00	0,00	0,00	0,00	0,00
6312	Subsidio alimentação	0,00	0,00	0,00	0,00	0,00	0,00
6313	Gratificações	0,00	0,00	0,00	0,00	0,00	0,00
6314	Ajudas de custo	0,00	0,00	0,00	0,00	0,00	0,00
632	Remunerações do pessoal	0,00	0,00	50.218,64	138,84	50.079,80	0,00
6321	Remunerações normais	0,00	0,00	45.707,75	0,00	45.707,75	0,00
6322	Remunerações 1º emprego	0,00	0,00	0,00	0,00	0,00	0,00
6323	Subsidio de alimentação	0,00	0,00	0,00	0,00	0,00	0,00

## Balancete Analítico

## Regularização

z01 ASSOC. SOLD. SOCIAL DA FREG. GÂMBIA-PONTES-A.

2910 - 312 Setúbal

509275060

Exercicio de 2013

Contas: 11 a 89

Conta	Nome	Período		Acumulado		Saldo Devedor	Saldo Credor
		Débito	Crédito	Débito	Crédito		
6324	Gratificações	0,00	0,00	0,00	0,00	0,00	0,00
6325	Ajudas de custo	0,00	0,00	0,00	0,00	0,00	0,00
6326	Diuturnidades	0,00	0,00	0,00	0,00	0,00	0,00
6327	Subsidios de turno	0,00	0,00	0,00	0,00	0,00	0,00
6328	Subsidio de férias	0,00	0,00	2.230,98	138,84	2.092,14	0,00
6329	Subsidio de Natal	0,00	0,00	2.279,91	0,00	2.279,91	0,00
633	Benefícios pós-emprego	0,00	0,00	0,00	0,00	0,00	0,00
6331	Prémios para pensões	0,00	0,00	0,00	0,00	0,00	0,00
6332	Outros beneficios	0,00	0,00	0,00	0,00	0,00	0,00
634	Indemnizações	0,00	0,00	0,00	0,00	0,00	0,00
635	Encargos sobre remunerações	0,00	0,00	8.976,38	0,00	8.976,38	0,00
6351	Taxa social unica - pessoal	0,00	0,00	8.976,38	0,00	8.976,38	0,00
6352	Taxa social unica - orgaos sociais	0,00	0,00	0,00	0,00	0,00	0,00
636	Seguros de acidentes no trabalho e doenç	0,00	0,00	832,51	0,00	832,51	0,00
6361	Seguros acidentes trabalho	0,00	0,00	832,51	0,00	832,51	0,00
6362	Seguros doenças profissionais	0,00	0,00	0,00	0,00	0,00	0,00
637	Gastos de acção social	0,00	0,00	0,00	0,00	0,00	0,00
6371	Com iva dedutivel	0,00	0,00	0,00	0,00	0,00	0,00
6372	Com iva nao dedutivel	0,00	0,00	0,00	0,00	0,00	0,00
6373	Outras c/incid.lva ( excepto 6475 )	0,00	0,00	0,00	0,00	0,00	0,00
6374	Gastos s/ incidencia iva	0,00	0,00	0,00	0,00	0,00	0,00
6375	Refeições gratuitas	0,00	0,00	0,00	0,00	0,00	0,00
638	Outros gastos com o pessoal	0,00	0,00	1.834,45	0,00	1.834,45	0,00
6381	Indemnizacao p/despedimento	0,00	0,00	0,00	0,00	0,00	0,00
6382	Complemento facultativo reforma	0,00	0,00	0,00	0,00	0,00	0,00
6383	Seguros vida / acid.Pessoais	0,00	0,00	104,65	0,00	104,65	0,00
6384	Outros com iva dedutivel	0,00	0,00	0,00	0,00	0,00	0,00
6385	Outros com iva nao dedutivel	0,00	0,00	0,00	0,00	0,00	0,00
6386	Outros s/incidencia iva	0,00	0,00	0,00	0,00	0,00	0,00
6387	Fardamento dos funcionários	0,00	0,00	602,78	0,00	602,78	0,00
6388	Medicina no trabalho	0,00	0,00	160,00	0,00	160,00	0,00
6389	Outros	0,00	0,00	967,02	0,00	967,02	0,00
64	Gastos de depreciação e de amortização	0,00	0,00	2.929,06	0,00	2.929,06	0,00
641	Propriedades de investimento	0,00	0,00	0,00	0,00	0,00	0,00
6411	Partes de capital	0,00	0,00	0,00	0,00	0,00	0,00
6412	Obrigações e titulos participacao	0,00	0,00	0,00	0,00	0,00	0,00
6413	Emprestimos de financiamento	0,00	0,00	0,00	0,00	0,00	0,00
6414	Investimentos em imoveis	0,00	0,00	0,00	0,00	0,00	0,00
64141	Terrenos e recursos naturais	0,00	0,00	0,00	0,00	0,00	0,00
64142	Edificios e outras construções	0,00	0,00	0,00	0,00	0,00	0,00
6415	Outras aplicações financeiras	0,00	0,00	0,00	0,00	0,00	0,00
64151	Depositos bancarios	0,00	0,00	0,00	0,00	0,00	0,00
64152	Titulos de divida publica	0,00	0,00	0,00	0,00	0,00	0,00
64153	Outros titulos	0,00	0,00	0,00	0,00	0,00	0,00
64154	Fundos	0,00	0,00	0,00	0,00	0,00	0,00
642	Activos fixos tangíveis	0,00	0,00	2.867,57	0,00	2.867,57	0,00
6421	Terrenos e recursos naturais	0,00	0,00	0,00	0,00	0,00	0,00
6422	Edificios e outras construções	0,00	0,00	0,00	0,00	0,00	0,00
6423	Equipamento basico	0,00	0,00	2.084,81	0,00	2.084,81	0,00
6424	Equipamento de transporte	0,00	0,00	0,00	0,00	0,00	0,00
6425	Ferramentas e utensilios	0,00	0,00	0,00	0,00	0,00	0,00
6426	Equipamento administrativo	0,00	0,00	782,76	0,00	782,76	0,00
6427	Taras e vasilhame	0,00	0,00	0,00	0,00	0,00	0,00
64271	Embalagens retornaveis	0,00	0,00	0,00	0,00	0,00	0,00
64272	Outras taras e vasilhame	0,00	0,00	0,00	0,00	0,00	0,00
6428	Outras imobilizações corporeas	0,00	0,00	0,00	0,00	0,00	0,00
643	Activos intangíveis.	0,00	0,00	61,49	0,00	61,49	0,00
6431	Despesas de instalação	0,00	0,00	0,00	0,00	0,00	0,00
6432	Despesas investig./desenvolvimento	0,00	0,00	0,00	0,00	0,00	0,00
64321	Estudos de fabrico	0,00	0,00	0,00	0,00	0,00	0,00
64322	Estudos de comercialização	0,00	0,00	0,00	0,00	0,00	0,00
64323	Estudos de racionalização	0,00	0,00	0,00	0,00	0,00	0,00
64324	Campanhas p/novos produtos	0,00	0,00	0,00	0,00	0,00	0,00
6433	Prop.Industrial e outros direitos	0,00	0,00	0,00	0,00	0,00	0,00
6434	Trespases	0,00	0,00	0,00	0,00	0,00	0,00

## Balancete Analítico

## Regularização

z01 ASSOC. SOLD. SOCIAL DA FREG. GÂMBIA-PONTES-A.

2910 - 312 Setúbal

509275060

Exercicio de 2013

Contas: 11 a 89

Conta	Nome	Período		Acumulado		Saldo Devedor	Saldo Credor
		Débito	Crédito	Débito	Crédito		
6435	Licença programa contabilidade	0,00	0,00	61,49	0,00	61,49	0,00
65	Perdas por imparidade	0,00	0,00	0,00	0,00	0,00	0,00
651	Em dívidas a receber	0,00	0,00	0,00	0,00	0,00	0,00
6511	Clientes	0,00	0,00	0,00	0,00	0,00	0,00
6512	Outros devedores	0,00	0,00	0,00	0,00	0,00	0,00
652	Em inventários	0,00	0,00	0,00	0,00	0,00	0,00
6521	[...] - nova	0,00	0,00	0,00	0,00	0,00	0,00
6522	Mercadorias	0,00	0,00	0,00	0,00	0,00	0,00
6523	Produtos acabados e intermedios	0,00	0,00	0,00	0,00	0,00	0,00
6524	Subprod.,desperd.,resid. e refugos	0,00	0,00	0,00	0,00	0,00	0,00
6525	Produtos e trabalhos em curso	0,00	0,00	0,00	0,00	0,00	0,00
6526	Mat.Primas, subsidiarias e consumo	0,00	0,00	0,00	0,00	0,00	0,00
6529	[...] - nova	0,00	0,00	0,00	0,00	0,00	0,00
653	Em investimentos financeiros	0,00	0,00	0,00	0,00	0,00	0,00
654	Em propriedades de investimento	0,00	0,00	0,00	0,00	0,00	0,00
655	Em activos fixos tangíveis	0,00	0,00	0,00	0,00	0,00	0,00
656	Em activos intangíveis	0,00	0,00	0,00	0,00	0,00	0,00
657	Em investimentos em curso	0,00	0,00	0,00	0,00	0,00	0,00
658	Em activos não correntes detidos para ve	0,00	0,00	0,00	0,00	0,00	0,00
66	Perdas por reduções de justo valor	0,00	0,00	0,00	0,00	0,00	0,00
661	Em instrumentos financeiros	0,00	0,00	0,00	0,00	0,00	0,00
6611	Partes de capital	0,00	0,00	0,00	0,00	0,00	0,00
6612	Obrigações e titulos participação	0,00	0,00	0,00	0,00	0,00	0,00
6613	Empréstimos de financiamento	0,00	0,00	0,00	0,00	0,00	0,00
662	Em investimentos financeiros	0,00	0,00	0,00	0,00	0,00	0,00
6621	Titulos negociaveis	0,00	0,00	0,00	0,00	0,00	0,00
66211	Açoes	0,00	0,00	0,00	0,00	0,00	0,00
66212	Obrigações e titulos participação	0,00	0,00	0,00	0,00	0,00	0,00
66213	Titulos de divida publica	0,00	0,00	0,00	0,00	0,00	0,00
66214	Outros titulos	0,00	0,00	0,00	0,00	0,00	0,00
6622	Outras aplicações de tesouraria	0,00	0,00	0,00	0,00	0,00	0,00
6623	Outras aplicações financeiras	0,00	0,00	0,00	0,00	0,00	0,00
663	Em propriedades de investimento	0,00	0,00	0,00	0,00	0,00	0,00
664	Em activos biológicos	0,00	0,00	0,00	0,00	0,00	0,00
67	Provisões do período	0,00	0,00	0,00	0,00	0,00	0,00
671	Impostos	0,00	0,00	0,00	0,00	0,00	0,00
672	Garantias a clientes	0,00	0,00	0,00	0,00	0,00	0,00
673	Processos judiciais em curso	0,00	0,00	0,00	0,00	0,00	0,00
674	Acidentes no trabalho e doenças profissi	0,00	0,00	0,00	0,00	0,00	0,00
675	Matérias ambientais	0,00	0,00	0,00	0,00	0,00	0,00
676	Contratos onerosos	0,00	0,00	0,00	0,00	0,00	0,00
677	Reestruturação	0,00	0,00	0,00	0,00	0,00	0,00
678	Provisões específicas do setor	0,00	0,00	0,00	0,00	0,00	0,00
679	Outras provisões	0,00	0,00	0,00	0,00	0,00	0,00
68	Outros gastos e perdas	0,00	0,00	1.342,70	0,00	1.342,70	0,00
681	Impostos	0,00	0,00	393,75	0,00	393,75	0,00
6811	Impostos directos	0,00	0,00	0,00	0,00	0,00	0,00
6812	Impostos indirectos:	0,00	0,00	0,00	0,00	0,00	0,00
68121	Direitos aduaneiros	0,00	0,00	0,00	0,00	0,00	0,00
68122	Imposto sobre valor acrescentado	0,00	0,00	0,00	0,00	0,00	0,00
68123	Imposto de selo	0,00	0,00	0,00	0,00	0,00	0,00
6812301	Aquis.Onerosa direitos propriedade	0,00	0,00	0,00	0,00	0,00	0,00
6812302	Arrendamento e subarrendamento	0,00	0,00	0,00	0,00	0,00	0,00
6812303	Comodato	0,00	0,00	0,00	0,00	0,00	0,00
6812304	Garantias	0,00	0,00	0,00	0,00	0,00	0,00
68123041	Garantias ate 1 ano	0,00	0,00	0,00	0,00	0,00	0,00
68123042	Garantias prazo superior a 1 ano	0,00	0,00	0,00	0,00	0,00	0,00
68123043	Garantias prazo superior a 5 anos	0,00	0,00	0,00	0,00	0,00	0,00
6812305	Livros dos comerciantes	0,00	0,00	0,00	0,00	0,00	0,00
6812306	Marcas e patentes	0,00	0,00	0,00	0,00	0,00	0,00
6812307	Notariado e actos notariais	0,00	0,00	0,00	0,00	0,00	0,00
68123071	Escrituras	0,00	0,00	0,00	0,00	0,00	0,00
68123072	Procurações e subestabelecimentos	0,00	0,00	0,00	0,00	0,00	0,00
681230721	Procurações	0,00	0,00	0,00	0,00	0,00	0,00

## Balancete Analítico

## Regularização

## z01 ASSOC. SOLD. SOCIAL DA FREG. GÂMBIA-PONTES-A.

2910 - 312 Setúbal

509275060

Exercicio de 2013

Contas: 11 a 89

Conta	Nome	Período		Acumulado		Saldo Devedor	Saldo Credor
		Débito	Crédito	Débito	Crédito		
6812307211	Com poderes p/gerencia comercial	0,00	0,00	0,00	0,00	0,00	0,00
6812307212	Com quaisquer outros poderes	0,00	0,00	0,00	0,00	0,00	0,00
681230722	Subestabelecimentos	0,00	0,00	0,00	0,00	0,00	0,00
68123073	Registo de documentos p/ arquivo	0,00	0,00	0,00	0,00	0,00	0,00
68123074	Outros instrumentos notariais	0,00	0,00	0,00	0,00	0,00	0,00
6812308	Operações financeiras	0,00	0,00	0,00	0,00	0,00	0,00
68123081	Financiamentos	0,00	0,00	0,00	0,00	0,00	0,00
681230811	Creditos prazo ate 1 ano	0,00	0,00	0,00	0,00	0,00	0,00
681230812	Creditos prazo = ou + de 1 ano	0,00	0,00	0,00	0,00	0,00	0,00
681230813	Creditos prazo = ou + de 5 anos	0,00	0,00	0,00	0,00	0,00	0,00
681230814	Credito sob forma de conta corrente	0,00	0,00	0,00	0,00	0,00	0,00
68123082	Comissoes intermediação financeira	0,00	0,00	0,00	0,00	0,00	0,00
681230821	Juros descontos efeitos comerciais	0,00	0,00	0,00	0,00	0,00	0,00
681230822	Juros letras a receber	0,00	0,00	0,00	0,00	0,00	0,00
681230823	Comissoes garantias prestadas	0,00	0,00	0,00	0,00	0,00	0,00
681230824	Outras comissoes serv.Financeiros	0,00	0,00	0,00	0,00	0,00	0,00
6812309	Publicidade	0,00	0,00	0,00	0,00	0,00	0,00
68123091	Cartazes e anuncios	0,00	0,00	0,00	0,00	0,00	0,00
68123092	Publicidade feita em catalogos	0,00	0,00	0,00	0,00	0,00	0,00
6812310	Registos e averbamentos	0,00	0,00	0,00	0,00	0,00	0,00
6812311	Seguros	0,00	0,00	0,00	0,00	0,00	0,00
68123111	Apolices de seguros	0,00	0,00	0,00	0,00	0,00	0,00
681231111	Seguros - caução	0,00	0,00	0,00	0,00	0,00	0,00
681231112	Seguros - acidentes, doenças ...	0,00	0,00	0,00	0,00	0,00	0,00
681231113	Seguros - mercadorias transportadas	0,00	0,00	0,00	0,00	0,00	0,00
681231114	Seguros - embarcações e aeronaves	0,00	0,00	0,00	0,00	0,00	0,00
681231115	Seguros - outros ramos	0,00	0,00	0,00	0,00	0,00	0,00
6812312	Titulos de credito	0,00	0,00	0,00	0,00	0,00	0,00
68123121	Letras a pagar	0,00	0,00	0,00	0,00	0,00	0,00
68123122	Livranças	0,00	0,00	0,00	0,00	0,00	0,00
68123123	Extractos de facturas conferidas	0,00	0,00	0,00	0,00	0,00	0,00
6812313	Contratos em geral	0,00	0,00	0,00	0,00	0,00	0,00
68124	Impostos sobre transp.Rodoviaros	0,00	0,00	0,00	0,00	0,00	0,00
68128	Outros impostos indirectos	0,00	0,00	0,00	0,00	0,00	0,00
6813	Taxas	0,00	0,00	393,75	0,00	393,75	0,00
68131	Com iva dedutivel	0,00	0,00	0,00	0,00	0,00	0,00
68132	Com iva nao dedutivel	0,00	0,00	0,00	0,00	0,00	0,00
68133	Outras taxas - isentas	0,00	0,00	393,75	0,00	393,75	0,00
682	Descontos de pronto pagamento concedidos	0,00	0,00	0,00	0,00	0,00	0,00
6821	Com regularização de iva	0,00	0,00	0,00	0,00	0,00	0,00
68211	Taxa reduzida	0,00	0,00	0,00	0,00	0,00	0,00
68212	Taxa intermedia	0,00	0,00	0,00	0,00	0,00	0,00
68213	Taxa normal	0,00	0,00	0,00	0,00	0,00	0,00
6822	Sem regularização de iva	0,00	0,00	0,00	0,00	0,00	0,00
683	Dívidas incobráveis	0,00	0,00	0,00	0,00	0,00	0,00
684	Perdas em inventários	0,00	0,00	0,00	0,00	0,00	0,00
6841	Sinistros	0,00	0,00	0,00	0,00	0,00	0,00
6842	Quebras	0,00	0,00	0,00	0,00	0,00	0,00
6848	Outras perdas	0,00	0,00	0,00	0,00	0,00	0,00
685	Gastos e perdas em subsidiárias, associa	0,00	0,00	0,00	0,00	0,00	0,00
6851	Cobertura de prejuízos	0,00	0,00	0,00	0,00	0,00	0,00
6852	Aplicação do método da equivalência patr	0,00	0,00	0,00	0,00	0,00	0,00
6853	Alienações	0,00	0,00	0,00	0,00	0,00	0,00
68531	Valor de realização	0,00	0,00	0,00	0,00	0,00	0,00
68532	Transferencia custo/amortização	0,00	0,00	0,00	0,00	0,00	0,00
6858	Outros gastos e perdas	0,00	0,00	0,00	0,00	0,00	0,00
686	Gastos e perdas nos restantes investimen	0,00	0,00	94,98	0,00	94,98	0,00
6861	Cobertura de prejuízos	0,00	0,00	0,00	0,00	0,00	0,00
6862	Alienações	0,00	0,00	0,00	0,00	0,00	0,00
6868	Outros gastos e perdas	0,00	0,00	94,98	0,00	94,98	0,00
68681	Com iva dedutivel	0,00	0,00	0,00	0,00	0,00	0,00
68682	Com iva nao dedutivel	0,00	0,00	94,98	0,00	94,98	0,00
68683	Outras ( rei/repr )	0,00	0,00	0,00	0,00	0,00	0,00
687	Gastos e perdas em investimentos não fin	0,00	0,00	0,00	0,00	0,00	0,00
6871	Alienações	0,00	0,00	0,00	0,00	0,00	0,00
68711	Alienação amortizações corporeas	0,00	0,00	0,00	0,00	0,00	0,00

## Balancete Analítico

## Regularização

z01 ASSOC. SOLD. SOCIAL DA FREG. GÂMBIA-PONTES-A.

2910 - 312 Setúbal

509275060

Exercicio de 2013

Contas: 11 a 89

Conta	Nome	Período		Acumulado		Saldo Devedor	Saldo Credor
		Débito	Crédito	Débito	Crédito		
687111	Valor de realização	0,00	0,00	0,00	0,00	0,00	0,00
6871111	Taxa reduzida	0,00	0,00	0,00	0,00	0,00	0,00
6871112	Taxa intermedia	0,00	0,00	0,00	0,00	0,00	0,00
6871113	Taxa normal	0,00	0,00	0,00	0,00	0,00	0,00
6871114	Isentos de iva ( n°33 artº.9º )	0,00	0,00	0,00	0,00	0,00	0,00
6871115	Vendas de imobilizado p/trespasse	0,00	0,00	0,00	0,00	0,00	0,00
6871116	Mercado externo	0,00	0,00	0,00	0,00	0,00	0,00
68711161	Transmissoes intracomunitarias	0,00	0,00	0,00	0,00	0,00	0,00
68711162	Exportação	0,00	0,00	0,00	0,00	0,00	0,00
687112	Transferencia custo/amortização	0,00	0,00	0,00	0,00	0,00	0,00
6872	Sinistros	0,00	0,00	0,00	0,00	0,00	0,00
6873	Abates	0,00	0,00	0,00	0,00	0,00	0,00
6874	Gastos em propriedades de investimento	0,00	0,00	0,00	0,00	0,00	0,00
6878	Outras gastos e perdas	0,00	0,00	0,00	0,00	0,00	0,00
688	Outros	0,00	0,00	853,97	0,00	853,97	0,00
6881	Correções relativas a períodos anteriore	0,00	0,00	600,00	0,00	600,00	0,00
6882	Donativos	0,00	0,00	0,00	0,00	0,00	0,00
6883	Quotizações	0,00	0,00	59,00	0,00	59,00	0,00
68831	Com iva dedutivel	0,00	0,00	0,00	0,00	0,00	0,00
68832	Com iva nao dedutivel	0,00	0,00	59,00	0,00	59,00	0,00
68833	Outras ( rei/repr )	0,00	0,00	0,00	0,00	0,00	0,00
6884	Ofertas e amostras de inventários	0,00	0,00	0,00	0,00	0,00	0,00
68841	Com liquidação de iva	0,00	0,00	0,00	0,00	0,00	0,00
688411	Taxa reduzida	0,00	0,00	0,00	0,00	0,00	0,00
688412	Taxa intermedia	0,00	0,00	0,00	0,00	0,00	0,00
688413	Taxa normal	0,00	0,00	0,00	0,00	0,00	0,00
688414	Nao tributaveis ( circ.3/87 )	0,00	0,00	0,00	0,00	0,00	0,00
6885	Insuficiência da estimativa para imposto	0,00	0,00	0,00	0,00	0,00	0,00
6886	Perdas em instrumentos financeiros	0,00	0,00	0,00	0,00	0,00	0,00
6888	Outros não especificados	0,00	0,00	194,97	0,00	194,97	0,00
68881	Multas e penalidades	0,00	0,00	194,97	0,00	194,97	0,00
688811	Multas fiscais	0,00	0,00	0,00	0,00	0,00	0,00
688812	Multas nao fiscais	0,00	0,00	0,00	0,00	0,00	0,00
688813	Devolução de mensalidades	0,00	0,00	194,97	0,00	194,97	0,00
688818	Outras penalidades	0,00	0,00	0,00	0,00	0,00	0,00
688819	Despesas com eventos	0,00	0,00	0,00	0,00	0,00	0,00
68882	Diferenças cambio extraordinarias	0,00	0,00	0,00	0,00	0,00	0,00
689	Custos com apoios financeiros concedidos	0,00	0,00	0,00	0,00	0,00	0,00
6891	Subsídios, donativos, bolsa de estudo	0,00	0,00	0,00	0,00	0,00	0,00
6892	Prestações a associados das mutualidades	0,00	0,00	0,00	0,00	0,00	0,00
6893	Capitais vencidos - associados das mutua	0,00	0,00	0,00	0,00	0,00	0,00
6894	Prestações dos regimes profissionais com	0,00	0,00	0,00	0,00	0,00	0,00
6895	Rendas vitalicias - associados das mutua	0,00	0,00	0,00	0,00	0,00	0,00
6896	Prestações pecuniárias de cuidados de sa	0,00	0,00	0,00	0,00	0,00	0,00
6898	Outros custos inerentes a associados	0,00	0,00	0,00	0,00	0,00	0,00
69	Gastos e perdas de financiamento	0,00	0,00	0,00	0,00	0,00	0,00
691	Juros suportados	0,00	0,00	0,00	0,00	0,00	0,00
6911	Juros de financiamentos obtidos	0,00	0,00	0,00	0,00	0,00	0,00
69111	Emprestimos bancarios	0,00	0,00	0,00	0,00	0,00	0,00
69112	Emprest.P/obrig.E tit.Participação	0,00	0,00	0,00	0,00	0,00	0,00
69113	Outros empréstimos obtidos	0,00	0,00	0,00	0,00	0,00	0,00
69114	Descontos de titulos	0,00	0,00	0,00	0,00	0,00	0,00
691141	N/ saques	0,00	0,00	0,00	0,00	0,00	0,00
691142	N/ aceites	0,00	0,00	0,00	0,00	0,00	0,00
69115	Juros de mora e compensatorios	0,00	0,00	0,00	0,00	0,00	0,00
691151	Juros de mora	0,00	0,00	0,00	0,00	0,00	0,00
691152	Juros compensatorios	0,00	0,00	0,00	0,00	0,00	0,00
69116	Juros de acordos	0,00	0,00	0,00	0,00	0,00	0,00
69117	Juros leasing	0,00	0,00	0,00	0,00	0,00	0,00
69118	Outros juros	0,00	0,00	0,00	0,00	0,00	0,00
6918	Outros juros	0,00	0,00	0,00	0,00	0,00	0,00
692	Diferenças de câmbio desfavoráveis	0,00	0,00	0,00	0,00	0,00	0,00
6921	Relativas a financiamentos obtidos	0,00	0,00	0,00	0,00	0,00	0,00
6928	Outras	0,00	0,00	0,00	0,00	0,00	0,00
698	Outros gastos e perdas de financiamento	0,00	0,00	0,00	0,00	0,00	0,00

## Balancete Analítico

## Regularização

z01 ASSOC. SOLD. SOCIAL DA FREG. GÂMBIA-PONTES-A.

2910 - 312 Setúbal

509275060

Exercicio de 2013

Contas: 11 a 89

Conta	Nome	Período		Acumulado		Saldo Devedor	Saldo Credor
		Débito	Crédito	Débito	Crédito		
6981	Relativos a financiamentos obtidos	0,00	0,00	0,00	0,00	0,00	0,00
6982	Com iva nao dedutivel	0,00	0,00	0,00	0,00	0,00	0,00
6983	Isentos	0,00	0,00	0,00	0,00	0,00	0,00
6988	Outros	0,00	0,00	0,00	0,00	0,00	0,00
69883	Outros nao especificados	0,00	0,00	0,00	0,00	0,00	0,00
	<b>Total da Classe</b>	<b>0,00</b>	<b>0,00</b>	<b>126.386,93</b>	<b>138,84</b>	<b>126.248,09</b>	<b>0,00</b>
<b>Rendimentos</b>							
71	Vendas	0,00	0,00	0,00	437,43	0,00	437,43
711	Mercadorias	0,00	0,00	0,00	437,43	0,00	437,43
7111	Mercado nacional	0,00	0,00	0,00	437,43	0,00	437,43
71111	Nao isentos liquidaçao iva	0,00	0,00	0,00	437,43	0,00	437,43
711111	Taxa reduzida	0,00	0,00	0,00	0,00	0,00	0,00
711112	Taxa intermedia	0,00	0,00	0,00	0,00	0,00	0,00
711113	Taxa normal	0,00	0,00	0,00	437,43	0,00	437,43
71112	Isentas com direito a deduçao	0,00	0,00	0,00	0,00	0,00	0,00
711121	Outras vendas ( artº.20º civa )	0,00	0,00	0,00	0,00	0,00	0,00
71113	Isentas sem direito a deduçao	0,00	0,00	0,00	0,00	0,00	0,00
71114	Prest.Serv.(alin.B nº1 artº.20ºciva	0,00	0,00	0,00	0,00	0,00	0,00
711141	Combustiveis	0,00	0,00	0,00	0,00	0,00	0,00
711142	Tabacos	0,00	0,00	0,00	0,00	0,00	0,00
711143	Outras sujeitas regimes especificos	0,00	0,00	0,00	0,00	0,00	0,00
71116	Vendas de bens 2ª mao	0,00	0,00	0,00	0,00	0,00	0,00
711161	Valor venda = valor aquisiçao	0,00	0,00	0,00	0,00	0,00	0,00
711162	Perda venda bens 2ª mao	0,00	0,00	0,00	0,00	0,00	0,00
711163	Ganhos sujeitos a iva	0,00	0,00	0,00	0,00	0,00	0,00
7111631	Taxa reduzida	0,00	0,00	0,00	0,00	0,00	0,00
7111632	Taxa intermedia	0,00	0,00	0,00	0,00	0,00	0,00
7111633	Taxa normal	0,00	0,00	0,00	0,00	0,00	0,00
71117	Iva das vendas com imposto incluido	0,00	0,00	0,00	0,00	0,00	0,00
711171	Taxa reduzida	0,00	0,00	0,00	0,00	0,00	0,00
711172	Taxa intermedia	0,00	0,00	0,00	0,00	0,00	0,00
711173	Taxa normal	0,00	0,00	0,00	0,00	0,00	0,00
71118	Vendas p/trespasse	0,00	0,00	0,00	0,00	0,00	0,00
7112	Transmissoes intracomunitarias	0,00	0,00	0,00	0,00	0,00	0,00
71121	Transmissoes intracom. - isentas	0,00	0,00	0,00	0,00	0,00	0,00
71122	Venda distancia tributada n/e.M.	0,00	0,00	0,00	0,00	0,00	0,00
711221	Espanha	0,00	0,00	0,00	0,00	0,00	0,00
7113	Vendas paises terceiros	0,00	0,00	0,00	0,00	0,00	0,00
712	Produtos acabados e intermédios	0,00	0,00	0,00	0,00	0,00	0,00
7121	Mercado nacional	0,00	0,00	0,00	0,00	0,00	0,00
71211	Nao isentos liquidaçao iva	0,00	0,00	0,00	0,00	0,00	0,00
712111	Taxa reduzida	0,00	0,00	0,00	0,00	0,00	0,00
712112	Taxa intermedia	0,00	0,00	0,00	0,00	0,00	0,00
712113	Taxa normal	0,00	0,00	0,00	0,00	0,00	0,00
71212	Isentos iva c/ direito a deduçao	0,00	0,00	0,00	0,00	0,00	0,00
712121	Outras vendas ( artº.20º civa )	0,00	0,00	0,00	0,00	0,00	0,00
71213	Isentas sem direito a deduçao	0,00	0,00	0,00	0,00	0,00	0,00
7122	Transmissoes intracomunitarias	0,00	0,00	0,00	0,00	0,00	0,00
71221	Transmissoes intracom. - isentas	0,00	0,00	0,00	0,00	0,00	0,00
71222	Vendas distancia tributadas n/e.M.	0,00	0,00	0,00	0,00	0,00	0,00
712221	Espanha	0,00	0,00	0,00	0,00	0,00	0,00
71223	Bens instalaçao/montagen na C.E.E.	0,00	0,00	0,00	0,00	0,00	0,00
7123	Vendas paises terceiros	0,00	0,00	0,00	0,00	0,00	0,00
71231	Vendas normais	0,00	0,00	0,00	0,00	0,00	0,00
71232	Bens instalaçao/montagem P.Terceiro	0,00	0,00	0,00	0,00	0,00	0,00
7128	Vendas p/trespasse	0,00	0,00	0,00	0,00	0,00	0,00
713	Subprodutos, desperdícios, resíduos e re	0,00	0,00	0,00	0,00	0,00	0,00
7131	Mercado nacional	0,00	0,00	0,00	0,00	0,00	0,00
71311	Nao isentas liquidaçao iva	0,00	0,00	0,00	0,00	0,00	0,00
713111	Taxa reduzida	0,00	0,00	0,00	0,00	0,00	0,00
713112	Taxa intermedia	0,00	0,00	0,00	0,00	0,00	0,00
713113	Taxa normal	0,00	0,00	0,00	0,00	0,00	0,00
7132	Transmissoes intracomunitarias	0,00	0,00	0,00	0,00	0,00	0,00
71321	Transmissoes intracom. - isentas	0,00	0,00	0,00	0,00	0,00	0,00

## Balancete Analítico

## Regularização

**z01 ASSOC. SOLD. SOCIAL DA FREG. GÂMBIA-PONTES-A.**  
 2910 - 312 Setúbal  
 509275060

Exercicio de 2013

Contas: 11 a 89

Conta	Nome	Período		Acumulado		Saldo Devedor	Saldo Credor
		Débito	Crédito	Débito	Crédito		
71322	Vendas distancia tributadas n/e.M.	0,00	0,00	0,00	0,00	0,00	0,00
713221	Espanha	0,00	0,00	0,00	0,00	0,00	0,00
71323	Bens instalação/montagem na C.E.E.	0,00	0,00	0,00	0,00	0,00	0,00
7133	Vendas paises terceiros	0,00	0,00	0,00	0,00	0,00	0,00
71331	Vendas normais	0,00	0,00	0,00	0,00	0,00	0,00
71332	Bens instalação/montagem P.Terceiro	0,00	0,00	0,00	0,00	0,00	0,00
7138	Vendas p/trespasse	0,00	0,00	0,00	0,00	0,00	0,00
714	Activos biológicos	0,00	0,00	0,00	0,00	0,00	0,00
7141	Mercadorias	0,00	0,00	0,00	0,00	0,00	0,00
71411	Taxa reduzida	0,00	0,00	0,00	0,00	0,00	0,00
71412	Taxa intermedia	0,00	0,00	0,00	0,00	0,00	0,00
71413	Taxa normal	0,00	0,00	0,00	0,00	0,00	0,00
7142	Materias primas, subsid.E consumo	0,00	0,00	0,00	0,00	0,00	0,00
71421	Taxa reduzida	0,00	0,00	0,00	0,00	0,00	0,00
71422	Taxa intermedia	0,00	0,00	0,00	0,00	0,00	0,00
71423	Taxa normal	0,00	0,00	0,00	0,00	0,00	0,00
715	Materiais de consumo	0,00	0,00	0,00	0,00	0,00	0,00
7151	Material desportivo	0,00	0,00	0,00	0,00	0,00	0,00
7152	Medicamentos e artigos de saúde	0,00	0,00	0,00	0,00	0,00	0,00
71521	Taxa reduzida - mov.Mensal	0,00	0,00	0,00	0,00	0,00	0,00
71522	Taxa reduzida - reg.Anual	0,00	0,00	0,00	0,00	0,00	0,00
7153	Material de representação e propaganda	0,00	0,00	0,00	0,00	0,00	0,00
71531	Taxa intermedia - mov.Mensal	0,00	0,00	0,00	0,00	0,00	0,00
71532	Taxa intermedia - reg.Anual	0,00	0,00	0,00	0,00	0,00	0,00
7154	Taxa normal	0,00	0,00	0,00	0,00	0,00	0,00
71541	Taxa normal - mov.Mensal	0,00	0,00	0,00	0,00	0,00	0,00
71542	Taxa normal - reg.Anual	0,00	0,00	0,00	0,00	0,00	0,00
716	Iva das vendas com imposto incluído	0,00	0,00	0,00	0,00	0,00	0,00
7161	Taxa reduzida	0,00	0,00	0,00	0,00	0,00	0,00
7162	Taxa intermedia	0,00	0,00	0,00	0,00	0,00	0,00
7163	Taxa normal	0,00	0,00	0,00	0,00	0,00	0,00
717	Devoluções de vendas	0,00	0,00	0,00	0,00	0,00	0,00
7171	Mercadorias	0,00	0,00	0,00	0,00	0,00	0,00
71711	Mercado nacional	0,00	0,00	0,00	0,00	0,00	0,00
717111	Nao isentas liquidação iva	0,00	0,00	0,00	0,00	0,00	0,00
7171111	Taxa reduzida	0,00	0,00	0,00	0,00	0,00	0,00
7171112	Taxa intermedia	0,00	0,00	0,00	0,00	0,00	0,00
7171113	Taxa normal	0,00	0,00	0,00	0,00	0,00	0,00
717112	Isentas com direito a dedução	0,00	0,00	0,00	0,00	0,00	0,00
7171121	De outras vendas ( artº.20º civa )	0,00	0,00	0,00	0,00	0,00	0,00
717113	Isentas sem direito a dedução	0,00	0,00	0,00	0,00	0,00	0,00
717114	Sujeitas a regimes particulares	0,00	0,00	0,00	0,00	0,00	0,00
7171141	Combustiveis	0,00	0,00	0,00	0,00	0,00	0,00
7171142	Outras suj.Regimes particulares	0,00	0,00	0,00	0,00	0,00	0,00
717116	De bens em 2ª mao	0,00	0,00	0,00	0,00	0,00	0,00
71712	De transmissoes intracomunitarias	0,00	0,00	0,00	0,00	0,00	0,00
717121	De transmissoes intracom. - isentas	0,00	0,00	0,00	0,00	0,00	0,00
717122	De vendas a distancia na U.E.	0,00	0,00	0,00	0,00	0,00	0,00
7171221	Espanha	0,00	0,00	0,00	0,00	0,00	0,00
717123	De bens suj.Instal./montagem U.E.	0,00	0,00	0,00	0,00	0,00	0,00
71713	De vendas paises terceiros	0,00	0,00	0,00	0,00	0,00	0,00
717131	De vendas normais	0,00	0,00	0,00	0,00	0,00	0,00
717132	De bens suj.Instalação/montagem	0,00	0,00	0,00	0,00	0,00	0,00
71714	Cedencias	0,00	0,00	0,00	0,00	0,00	0,00
717141	Taxa reduzida	0,00	0,00	0,00	0,00	0,00	0,00
717142	Taxa intermedia	0,00	0,00	0,00	0,00	0,00	0,00
717143	Taxa normal	0,00	0,00	0,00	0,00	0,00	0,00
7172	Mat.Primas, subsidiarias e consumo	0,00	0,00	0,00	0,00	0,00	0,00
71721	Mercado nacional	0,00	0,00	0,00	0,00	0,00	0,00
717211	Nao isentas liquidação iva	0,00	0,00	0,00	0,00	0,00	0,00
7172111	Taxa reduzida	0,00	0,00	0,00	0,00	0,00	0,00
7172112	Taxa intermedia	0,00	0,00	0,00	0,00	0,00	0,00
7172113	Taxa normal	0,00	0,00	0,00	0,00	0,00	0,00
717212	Isentas com direito a dedução	0,00	0,00	0,00	0,00	0,00	0,00
7172121	De outras vendas ( artº.20º civa )	0,00	0,00	0,00	0,00	0,00	0,00
717213	Isentas sem direito a dedução	0,00	0,00	0,00	0,00	0,00	0,00

## Balancete Analítico

## Regularização

z01 ASSOC. SOLD. SOCIAL DA FREG. GÂMBIA-PONTES-A.

2910 - 312 Setúbal

509275060

Exercicio de 2013

Contas: 11 a 89

Conta	Nome	Período		Acumulado		Saldo Devedor	Saldo Credor
		Débito	Crédito	Débito	Crédito		
71722	De transmissões intracomunitárias	0,00	0,00	0,00	0,00	0,00	0,00
717221	De transmissões intracom. - isentas	0,00	0,00	0,00	0,00	0,00	0,00
717222	De vendas a distância na U.E.	0,00	0,00	0,00	0,00	0,00	0,00
7172221	Espanha	0,00	0,00	0,00	0,00	0,00	0,00
717223	De bens suj.Instal./montagem U.E.	0,00	0,00	0,00	0,00	0,00	0,00
71723	De vendas países terceiros	0,00	0,00	0,00	0,00	0,00	0,00
717231	De vendas normais	0,00	0,00	0,00	0,00	0,00	0,00
717232	De bens suj.Instalação/montagem	0,00	0,00	0,00	0,00	0,00	0,00
71724	Cedências	0,00	0,00	0,00	0,00	0,00	0,00
717241	Taxa reduzida	0,00	0,00	0,00	0,00	0,00	0,00
717242	Taxa intermédia	0,00	0,00	0,00	0,00	0,00	0,00
717243	Taxa normal	0,00	0,00	0,00	0,00	0,00	0,00
718	Descontos e abatimentos em vendas	0,00	0,00	0,00	0,00	0,00	0,00
7181	Mercadorias	0,00	0,00	0,00	0,00	0,00	0,00
71811	Mercado nacional	0,00	0,00	0,00	0,00	0,00	0,00
718111	Não isentas liquidação iva	0,00	0,00	0,00	0,00	0,00	0,00
7181111	Taxa reduzida	0,00	0,00	0,00	0,00	0,00	0,00
7181112	Taxa intermédia	0,00	0,00	0,00	0,00	0,00	0,00
7181113	Taxa normal	0,00	0,00	0,00	0,00	0,00	0,00
718112	Isentas com direito a dedução	0,00	0,00	0,00	0,00	0,00	0,00
7181121	Outras vendas ( artº.20º civa )	0,00	0,00	0,00	0,00	0,00	0,00
718113	Isentas sem direito a dedução	0,00	0,00	0,00	0,00	0,00	0,00
718114	Sujeitas a regimes particulares	0,00	0,00	0,00	0,00	0,00	0,00
7181141	Combustíveis	0,00	0,00	0,00	0,00	0,00	0,00
7181142	Tabacos	0,00	0,00	0,00	0,00	0,00	0,00
7181143	Outras suj.Regimes particulares	0,00	0,00	0,00	0,00	0,00	0,00
718116	De bens em 2ª mão	0,00	0,00	0,00	0,00	0,00	0,00
71812	De transmissões intracomunitárias	0,00	0,00	0,00	0,00	0,00	0,00
718121	De transmissões intracom. - isentas	0,00	0,00	0,00	0,00	0,00	0,00
718122	De vendas a distância na U.E.	0,00	0,00	0,00	0,00	0,00	0,00
7181221	Espanha	0,00	0,00	0,00	0,00	0,00	0,00
718123	De bens suj.Instal./montagem U.E.	0,00	0,00	0,00	0,00	0,00	0,00
71813	De vendas países terceiros	0,00	0,00	0,00	0,00	0,00	0,00
718131	De vendas normais	0,00	0,00	0,00	0,00	0,00	0,00
718132	De bens suj.Instalação/montagem	0,00	0,00	0,00	0,00	0,00	0,00
7182	Mat.Primas, subsidiárias e consumo	0,00	0,00	0,00	0,00	0,00	0,00
71821	Mercado nacional	0,00	0,00	0,00	0,00	0,00	0,00
718211	Não isentas liquidação iva	0,00	0,00	0,00	0,00	0,00	0,00
7182111	Taxa reduzida	0,00	0,00	0,00	0,00	0,00	0,00
7182112	Taxa intermédia	0,00	0,00	0,00	0,00	0,00	0,00
7182113	Taxa normal	0,00	0,00	0,00	0,00	0,00	0,00
718212	Isentas com direito a dedução	0,00	0,00	0,00	0,00	0,00	0,00
7182121	Outras vendas ( artº.20º civa )	0,00	0,00	0,00	0,00	0,00	0,00
718213	Isentas sem direito a dedução	0,00	0,00	0,00	0,00	0,00	0,00
71822	De transmissões intracomunitárias	0,00	0,00	0,00	0,00	0,00	0,00
718221	De transmissões intracom. - isentas	0,00	0,00	0,00	0,00	0,00	0,00
718222	De vendas a distância na U.E.	0,00	0,00	0,00	0,00	0,00	0,00
7182221	Espanha	0,00	0,00	0,00	0,00	0,00	0,00
718223	De bens suj.Instal./montagem U.E.	0,00	0,00	0,00	0,00	0,00	0,00
71823	De vendas países terceiros	0,00	0,00	0,00	0,00	0,00	0,00
718231	De vendas normais	0,00	0,00	0,00	0,00	0,00	0,00
718232	De bens suj.Instalação/montagem	0,00	0,00	0,00	0,00	0,00	0,00
72	Prestações de serviços	0,00	0,00	0,00	64.029,41	0,00	64.029,41
721	Quotas dos utilizadores/Mensalidades	0,00	0,00	0,00	58.539,41	0,00	58.539,41
7211	Infância e juventude	0,00	0,00	0,00	0,00	0,00	0,00
72112	Taxa normal	0,00	0,00	0,00	0,00	0,00	0,00
72114	Prest.Serv.(alin.B nº1 artº20ºciva)	0,00	0,00	0,00	0,00	0,00	0,00
7212	Família e comunidade	0,00	0,00	0,00	0,00	0,00	0,00
72121	Serviços normais	0,00	0,00	0,00	0,00	0,00	0,00
721211	Taxa normal	0,00	0,00	0,00	0,00	0,00	0,00
72122	Transp.Int.Prest.Serviços ac.C.E.E.	0,00	0,00	0,00	0,00	0,00	0,00
72123	Prest.Sob contrato de empreitada	0,00	0,00	0,00	0,00	0,00	0,00
72124	Instalação/montagem bens na C.E.E	0,00	0,00	0,00	0,00	0,00	0,00
72125	Prest.Serv.Prevista no artº.6ºciva	0,00	0,00	0,00	0,00	0,00	0,00
72126	Outros serviços isentos	0,00	0,00	0,00	0,00	0,00	0,00



## Balancete Analítico

## Regularização

z01 ASSOC. SOLD. SOCIAL DA FREG. GÂMBIA-PONTES-A.

2910 - 312 Setúbal

509275060

Exercicio de 2013

Contas: 11 a 89

Conta	Nome	Período		Acumulado		Saldo Devedor	Saldo Credor
		Débito	Crédito	Débito	Crédito		
7213	Invalidez e reabilitação	0,00	0,00	0,00	0,00	0,00	0,00
72131	Serviços normais	0,00	0,00	0,00	0,00	0,00	0,00
721311	Taxa normal	0,00	0,00	0,00	0,00	0,00	0,00
72134	Instalação/montagem bens P.Terceiro	0,00	0,00	0,00	0,00	0,00	0,00
72135	Prest.Serv.Previstas artº.6ºciva	0,00	0,00	0,00	0,00	0,00	0,00
72136	Outros serviços isentos	0,00	0,00	0,00	0,00	0,00	0,00
7214	Terceira idade	0,00	0,00	0,00	58.539,41	0,00	58.539,41
72141	Lares	0,00	0,00	0,00	0,00	0,00	0,00
72142	Centros de dia	0,00	0,00	0,00	28.887,70	0,00	28.887,70
72143	Apoio domiciliário	0,00	0,00	0,00	29.651,71	0,00	29.651,71
72144	Centros de convívio	0,00	0,00	0,00	0,00	0,00	0,00
722	Quotizações e jóias	0,00	0,00	0,00	5.490,00	0,00	5.490,00
7221	Quotizações	0,00	0,00	0,00	5.490,00	0,00	5.490,00
723	Promoções para captação de recursos	0,00	0,00	0,00	0,00	0,00	0,00
724	Rendimentos de patrocinadores e colabora	0,00	0,00	0,00	0,00	0,00	0,00
725	Serviços secundários	0,00	0,00	0,00	0,00	0,00	0,00
7251	Taxa normal	0,00	0,00	0,00	0,00	0,00	0,00
726	Iva dos serviços com imposto incluído	0,00	0,00	0,00	0,00	0,00	0,00
7261	Taxa normal	0,00	0,00	0,00	0,00	0,00	0,00
727	Devoluções - Prestações de serviços	0,00	0,00	0,00	0,00	0,00	0,00
727001	Serviço de CD	0,00	0,00	0,00	0,00	0,00	0,00
727002	Serviço de SAD	0,00	0,00	0,00	0,00	0,00	0,00
728	Descontos e abatimentos	0,00	0,00	0,00	0,00	0,00	0,00
7281	Serviço "A"	0,00	0,00	0,00	0,00	0,00	0,00
72811	Em territorio nacional	0,00	0,00	0,00	0,00	0,00	0,00
728112	Taxa normal	0,00	0,00	0,00	0,00	0,00	0,00
728114	Serviços previstos artº.20ºciva	0,00	0,00	0,00	0,00	0,00	0,00
72812	Em países comunitarios	0,00	0,00	0,00	0,00	0,00	0,00
728121	Serviços normais	0,00	0,00	0,00	0,00	0,00	0,00
7281211	Taxa normal	0,00	0,00	0,00	0,00	0,00	0,00
728122	Trans.Int.Prest.Serv.Ac.C.E.E.	0,00	0,00	0,00	0,00	0,00	0,00
728123	Prest.Sob contrato de empreitada	0,00	0,00	0,00	0,00	0,00	0,00
728124	Instalação/montagem bens na C.E.E.	0,00	0,00	0,00	0,00	0,00	0,00
728125	Prest.Serv.Previstas artº.6ºciva	0,00	0,00	0,00	0,00	0,00	0,00
728126	Outros serviços isentos	0,00	0,00	0,00	0,00	0,00	0,00
72813	Em países terceiros	0,00	0,00	0,00	0,00	0,00	0,00
728131	Serviços normais	0,00	0,00	0,00	0,00	0,00	0,00
7281311	Taxa normal	0,00	0,00	0,00	0,00	0,00	0,00
728134	Instalação/montagem bens P.Terceiro	0,00	0,00	0,00	0,00	0,00	0,00
728135	Prest.Serv.Previstas artº.6ºciva	0,00	0,00	0,00	0,00	0,00	0,00
728136	Outros serviços isentos	0,00	0,00	0,00	0,00	0,00	0,00
73	Variações nos inventários da produção	0,00	0,00	0,00	0,00	0,00	0,00
731	Produtos acabados e intermédios	0,00	0,00	0,00	0,00	0,00	0,00
732	Subprodutos, desperdícios, resíduos e re	0,00	0,00	0,00	0,00	0,00	0,00
733	Produtos e trabalhos em curso	0,00	0,00	0,00	0,00	0,00	0,00
734	Activos biológicos	0,00	0,00	0,00	0,00	0,00	0,00
74	Trabalhos para a própria entidade	0,00	0,00	0,00	0,00	0,00	0,00
741	Ativos fixos tangíveis	0,00	0,00	0,00	0,00	0,00	0,00
742	Activos intangíveis	0,00	0,00	0,00	0,00	0,00	0,00
743	Propriedades de investimento	0,00	0,00	0,00	0,00	0,00	0,00
744	Activos por gastos diferidos	0,00	0,00	0,00	0,00	0,00	0,00
7441	Custos diferidos	0,00	0,00	0,00	0,00	0,00	0,00
7442	Imobilizações em curso	0,00	0,00	0,00	0,00	0,00	0,00
75	Subsídios,doações e legados à exploração	0,00	0,00	0,00	75.060,73	0,00	75.060,73
751	Subsídios do estado e outros entes públi	0,00	0,00	0,00	75.060,73	0,00	75.060,73
7511	Segurança Social	0,00	0,00	0,00	75.060,73	0,00	75.060,73
75111	Terceira Idade	0,00	0,00	0,00	75.060,73	0,00	75.060,73
751111	Centro de dia	0,00	0,00	0,00	13.837,56	0,00	13.837,56
751112	SAD - Apoio domiciliário	0,00	0,00	0,00	49.239,48	0,00	49.239,48
751113	IEFP - Programas POC's	0,00	0,00	0,00	11.983,69	0,00	11.983,69
752	Subsídios de outras entidades	0,00	0,00	0,00	0,00	0,00	0,00
753	Doações e heranças	0,00	0,00	0,00	0,00	0,00	0,00
754	Legados	0,00	0,00	0,00	0,00	0,00	0,00
76	Reversões	0,00	0,00	0,00	0,00	0,00	0,00

## Balancete Analítico

## Regularização

z01 ASSOC. SOLD. SOCIAL DA FREG. GÂMBIA-PONTES-A.

2910 - 312 Setúbal

509275060

Exercicio de 2013

Contas: 11 a 89

Conta	Nome	Período		Acumulado		Saldo Devedor	Saldo Credor
		Débito	Crédito	Débito	Crédito		
761	De depreciações e de amortizações	0,00	0,00	0,00	0,00	0,00	0,00
7611	Propriedades de investimento	0,00	0,00	0,00	0,00	0,00	0,00
7612	Activos fixos tangíveis	0,00	0,00	0,00	0,00	0,00	0,00
7613	Activos intangíveis	0,00	0,00	0,00	0,00	0,00	0,00
762	De perdas por imparidade	0,00	0,00	0,00	0,00	0,00	0,00
7621	Em dívidas a receber	0,00	0,00	0,00	0,00	0,00	0,00
76211	Clientes	0,00	0,00	0,00	0,00	0,00	0,00
76212	Outros devedores	0,00	0,00	0,00	0,00	0,00	0,00
7622	Em inventários	0,00	0,00	0,00	0,00	0,00	0,00
7623	Em investimentos financeiros	0,00	0,00	0,00	0,00	0,00	0,00
7624	Em propriedades de investimento	0,00	0,00	0,00	0,00	0,00	0,00
7625	Em activos fixos tangíveis	0,00	0,00	0,00	0,00	0,00	0,00
7626	Em activos intangíveis	0,00	0,00	0,00	0,00	0,00	0,00
7627	Em investimentos em curso	0,00	0,00	0,00	0,00	0,00	0,00
7628	Em activos não correntes detidos para ve	0,00	0,00	0,00	0,00	0,00	0,00
763	De provisões	0,00	0,00	0,00	0,00	0,00	0,00
7631	Impostos	0,00	0,00	0,00	0,00	0,00	0,00
7632	Garantias a clientes	0,00	0,00	0,00	0,00	0,00	0,00
7633	Processos judiciais em curso	0,00	0,00	0,00	0,00	0,00	0,00
7634	Acidentes no trabalho e doenças profissi	0,00	0,00	0,00	0,00	0,00	0,00
7635	Matérias ambientais	0,00	0,00	0,00	0,00	0,00	0,00
7636	Contratos onerosos	0,00	0,00	0,00	0,00	0,00	0,00
7637	Reestruturação	0,00	0,00	0,00	0,00	0,00	0,00
7638	Específicos	0,00	0,00	0,00	0,00	0,00	0,00
7639	Outras provisões	0,00	0,00	0,00	0,00	0,00	0,00
77	Ganhos por aumentos de justo valor	0,00	0,00	0,00	0,00	0,00	0,00
771	Em instrumentos financeiros	0,00	0,00	0,00	0,00	0,00	0,00
772	Em investimentos financeiros	0,00	0,00	0,00	0,00	0,00	0,00
773	Em propriedades de investimento	0,00	0,00	0,00	0,00	0,00	0,00
774	Em activos biológicos	0,00	0,00	0,00	0,00	0,00	0,00
78	Outros rendimentos e ganhos	0,00	0,00	0,00	1.965,17	0,00	1.965,17
781	Rendimentos suplementares	0,00	0,00	0,00	0,00	0,00	0,00
7811	Serviços sociais	0,00	0,00	0,00	0,00	0,00	0,00
78111	Nao isentos de iva	0,00	0,00	0,00	0,00	0,00	0,00
781111	Taxa reduzida	0,00	0,00	0,00	0,00	0,00	0,00
781112	Taxa intermedia	0,00	0,00	0,00	0,00	0,00	0,00
781113	Taxa normal	0,00	0,00	0,00	0,00	0,00	0,00
78112	Isentos sem direito a dedução	0,00	0,00	0,00	0,00	0,00	0,00
7812	Aluguer de equipamento	0,00	0,00	0,00	0,00	0,00	0,00
78121	Nao isentos de iva	0,00	0,00	0,00	0,00	0,00	0,00
781211	Taxa normal	0,00	0,00	0,00	0,00	0,00	0,00
7813	Estudos, projectos e assistência tecnoló	0,00	0,00	0,00	0,00	0,00	0,00
78131	Nao isentos de iva	0,00	0,00	0,00	0,00	0,00	0,00
781311	Taxa normal	0,00	0,00	0,00	0,00	0,00	0,00
781312	Isentos c/direito dedução - artº.6º	0,00	0,00	0,00	0,00	0,00	0,00
7814	Royalties	0,00	0,00	0,00	0,00	0,00	0,00
78141	Nao isentos de iva	0,00	0,00	0,00	0,00	0,00	0,00
781411	Taxa normal	0,00	0,00	0,00	0,00	0,00	0,00
781412	Isentos c/direito dedução - artº.6º	0,00	0,00	0,00	0,00	0,00	0,00
7815	Desempenho de cargos sociais noutras emp	0,00	0,00	0,00	0,00	0,00	0,00
78151	Nao isentos de iva	0,00	0,00	0,00	0,00	0,00	0,00
781511	Taxa normal	0,00	0,00	0,00	0,00	0,00	0,00
7816	Outros rendimentos suplementares	0,00	0,00	0,00	0,00	0,00	0,00
78161	Nao especif.Inerentes valor acresc.	0,00	0,00	0,00	0,00	0,00	0,00
781611	Nao isentos de iva	0,00	0,00	0,00	0,00	0,00	0,00
7816111	Taxa reduzida	0,00	0,00	0,00	0,00	0,00	0,00
7816112	Taxa intermedia	0,00	0,00	0,00	0,00	0,00	0,00
7816113	Taxa normal	0,00	0,00	0,00	0,00	0,00	0,00
781612	Isentos s/direito a dedução	0,00	0,00	0,00	0,00	0,00	0,00
781613	Isentos c/direito dedução - artº.6º	0,00	0,00	0,00	0,00	0,00	0,00
78162	Venda de energia	0,00	0,00	0,00	0,00	0,00	0,00
781621	Nao isenta de iva	0,00	0,00	0,00	0,00	0,00	0,00
7816211	Taxa reduzida	0,00	0,00	0,00	0,00	0,00	0,00
782	Descontos de pronto pagamento obtidos	0,00	0,00	0,00	0,00	0,00	0,00
7821	Com regularização de iva	0,00	0,00	0,00	0,00	0,00	0,00

## Balancete Analítico

## Regularização

z01 ASSOC. SOLD. SOCIAL DA FREG. GÂMBIA-PONTES-A.

2910 - 312 Setúbal

509275060

Exercicio de 2013

Contas: 11 a 89

Conta	Nome	Período		Acumulado		Saldo Devedor	Saldo Credor
		Débito	Crédito	Débito	Crédito		
78211	Respeitantes a imobilizado	0,00	0,00	0,00	0,00	0,00	0,00
78212	Respeitantes a existencias	0,00	0,00	0,00	0,00	0,00	0,00
78213	Respeitantes a outros bens/serviços	0,00	0,00	0,00	0,00	0,00	0,00
7822	Sem regularização de iva	0,00	0,00	0,00	0,00	0,00	0,00
783	Recuperação de dívidas a receber	0,00	0,00	0,00	0,00	0,00	0,00
784	Ganhos em inventários	0,00	0,00	0,00	0,00	0,00	0,00
7841	Sinistros	0,00	0,00	0,00	0,00	0,00	0,00
7842	Sobras	0,00	0,00	0,00	0,00	0,00	0,00
7843	Ofertas de fornecedores	0,00	0,00	0,00	0,00	0,00	0,00
7848	Outros ganhos	0,00	0,00	0,00	0,00	0,00	0,00
785	Rendimentos e ganhos em subsidiárias, as	0,00	0,00	0,00	0,00	0,00	0,00
7851	Aplicação do método da equivalência patr	0,00	0,00	0,00	0,00	0,00	0,00
7852	Alienações	0,00	0,00	0,00	0,00	0,00	0,00
78521	Valor de realização	0,00	0,00	0,00	0,00	0,00	0,00
78522	Transferencia custos/amortização	0,00	0,00	0,00	0,00	0,00	0,00
7858	Outros rendimentos e ganhos	0,00	0,00	0,00	0,00	0,00	0,00
786	Rendimentos e ganhos nos restantes activ	0,00	0,00	0,00	0,00	0,00	0,00
7861	Diferenças de câmbio favoráveis	0,00	0,00	0,00	0,00	0,00	0,00
7862	Alienações	0,00	0,00	0,00	0,00	0,00	0,00
7868	Outros rendimentos e ganhos	0,00	0,00	0,00	0,00	0,00	0,00
787	Rendimentos e ganhos em investimentos nã	0,00	0,00	0,00	0,00	0,00	0,00
7871	Alienações	0,00	0,00	0,00	0,00	0,00	0,00
78711	Alienação imobilizações corporeas	0,00	0,00	0,00	0,00	0,00	0,00
787111	Valor de realização	0,00	0,00	0,00	0,00	0,00	0,00
7871111	Taxa reduzida	0,00	0,00	0,00	0,00	0,00	0,00
7871112	Taxa intermedia	0,00	0,00	0,00	0,00	0,00	0,00
7871113	Taxa normal	0,00	0,00	0,00	0,00	0,00	0,00
7871114	Isentos ( n.º.33 artº.9º civa )	0,00	0,00	0,00	0,00	0,00	0,00
7871115	Vendas imobilizado p/respasse	0,00	0,00	0,00	0,00	0,00	0,00
7871116	Mercado externo	0,00	0,00	0,00	0,00	0,00	0,00
78711161	Transmissões intracomunitarias	0,00	0,00	0,00	0,00	0,00	0,00
78711162	Exportações	0,00	0,00	0,00	0,00	0,00	0,00
787112	Transferencia custos/amortização	0,00	0,00	0,00	0,00	0,00	0,00
78712	Alienação imobilizações incorporeas	0,00	0,00	0,00	0,00	0,00	0,00
7872	Sinistros	0,00	0,00	0,00	0,00	0,00	0,00
7873	Rendas e outros rendimentos em proprieda	0,00	0,00	0,00	0,00	0,00	0,00
78731	Terrenos e recursos naturais	0,00	0,00	0,00	0,00	0,00	0,00
78732	Edifícios e outras construções	0,00	0,00	0,00	0,00	0,00	0,00
7878	Outros rendimentos e ganhos	0,00	0,00	0,00	0,00	0,00	0,00
788	Outros	0,00	0,00	0,00	1.965,17	0,00	1.965,17
7881	Correcções relativas a períodos anterior	0,00	0,00	0,00	0,00	0,00	0,00
7882	Excesso da estimativa para impostos	0,00	0,00	0,00	0,00	0,00	0,00
7883	Imputação de subsídios para investimento	0,00	0,00	0,00	0,00	0,00	0,00
7884	Ganhos em outros instrumentos financeiro	0,00	0,00	0,00	0,00	0,00	0,00
7885	Restituição de impostos	0,00	0,00	0,00	0,00	0,00	0,00
7888	Outros não especificados	0,00	0,00	0,00	1.965,17	0,00	1.965,17
78881	Valores restituídos de seguros	0,00	0,00	0,00	105,39	0,00	105,39
78882	Ofertas de fornecedores	0,00	0,00	0,00	0,00	0,00	0,00
78883	Sobras normais	0,00	0,00	0,00	0,00	0,00	0,00
78884	Nao especif.Alheios valor acresc.	0,00	0,00	0,00	0,00	0,00	0,00
788841	Nao isentos de iva	0,00	0,00	0,00	0,00	0,00	0,00
7888411	Taxa reduzida	0,00	0,00	0,00	0,00	0,00	0,00
7888412	Taxa intermedia	0,00	0,00	0,00	0,00	0,00	0,00
7888413	Taxa normal	0,00	0,00	0,00	0,00	0,00	0,00
788842	Isentos c/direito a dedução	0,00	0,00	0,00	0,00	0,00	0,00
788843	Isentos s/direito a dedução	0,00	0,00	0,00	0,00	0,00	0,00
788848	Recuperação de despesas	0,00	0,00	0,00	0,00	0,00	0,00
78885	Benefícios penalidades contratuais	0,00	0,00	0,00	0,00	0,00	0,00
78886	Diferenças cambio extraordinarias	0,00	0,00	0,00	0,00	0,00	0,00
78887	Outros nao especificados	0,00	0,00	0,00	1.859,78	0,00	1.859,78
788871001	Donativos espontaneos	0,00	0,00	0,00	0,00	0,00	0,00
788871002	Receita de eventos	0,00	0,00	0,00	1.359,78	0,00	1.359,78
788871003	Donativos	0,00	0,00	0,00	500,00	0,00	500,00
79	Juros, dividendos e outros rendimentos s	0,00	0,00	0,00	0,00	0,00	0,00
791	Juros obtidos	0,00	0,00	0,00	0,00	0,00	0,00

**Balancete Analítico****Regularização****z01 ASSOC. SOLD. SOCIAL DA FREG. GÂMBIA-PONTES-A.**

2910 - 312 Setúbal

509275060

**Exercicio de 2013**

Contas: 11 a 89

Conta	Nome	Período		Acumulado		Saldo Devedor	Saldo Credor
		Débito	Crédito	Débito	Crédito		
7911	De depósitos	0,00	0,00	0,00	0,00	0,00	0,00
7912	De outras aplicações de meios financeiro	0,00	0,00	0,00	0,00	0,00	0,00
7913	De financiamentos concedidos a associada	0,00	0,00	0,00	0,00	0,00	0,00
7914	De financiamentos concedidos a subsidiár	0,00	0,00	0,00	0,00	0,00	0,00
7915	De financiamentos obtidos	0,00	0,00	0,00	0,00	0,00	0,00
7916	Outros investimentos financeiros	0,00	0,00	0,00	0,00	0,00	0,00
7918	De outros financiamentos concedidos	0,00	0,00	0,00	0,00	0,00	0,00
79181	N/saques	0,00	0,00	0,00	0,00	0,00	0,00
792	Dividendos obtidos	0,00	0,00	0,00	0,00	0,00	0,00
7921	De aplicações de meios financeiros liqui	0,00	0,00	0,00	0,00	0,00	0,00
7922	De associadas e empreendimentos conjunto	0,00	0,00	0,00	0,00	0,00	0,00
7923	De subsidiárias	0,00	0,00	0,00	0,00	0,00	0,00
7928	Outras	0,00	0,00	0,00	0,00	0,00	0,00
798	Outros rendimentos similares	0,00	0,00	0,00	0,00	0,00	0,00
7984	Donativos	0,00	0,00	0,00	0,00	0,00	0,00
7988	Outros não especificados	0,00	0,00	0,00	0,00	0,00	0,00
	<b>Total da Classe</b>	0,00	0,00	0,00	141.492,74	0,00	141.492,74
<b>Resultados</b>							
81	Resultado líquido do periodod	0,00	0,00	14.034,73	14.034,73	0,00	0,00
811	Resultado antes de impostos	0,00	0,00	0,00	0,00	0,00	0,00
812	Imposto sobre o rendimento do período	0,00	0,00	0,00	0,00	0,00	0,00
8121	Imposto estimado para o período	0,00	0,00	0,00	0,00	0,00	0,00
8122	Imposto diferido	0,00	0,00	0,00	0,00	0,00	0,00
818	Resultado líquido	0,00	0,00	14.034,73	14.034,73	0,00	0,00
82	Resultados financeiros	0,00	0,00	0,00	0,00	0,00	0,00
821	JUROS	0,00	0,00	0,00	0,00	0,00	0,00
8211	JUROS DE MORA	0,00	0,00	0,00	0,00	0,00	0,00
83	(Resultados correntes)	0,00	0,00	0,00	0,00	0,00	0,00
84	Resultados extraordinários	0,00	0,00	0,00	0,00	0,00	0,00
85	Resultado Antes de Imposto	0,00	0,00	0,00	0,00	0,00	0,00
88	Resultado Líquido do exercício	0,00	0,00	0,00	0,00	0,00	0,00
89	Dividendos antecipados	0,00	0,00	0,00	0,00	0,00	0,00
	<b>Total da Classe</b>	0,00	0,00	14.034,73	14.034,73	0,00	0,00
	<b>Totais Balancete</b>	0,00	0,00	560.342,08	560.342,08	190.223,53	190.223,53

## Balancete Analítico

## Apuramento

**z01 ASSOC. SOLD. SOCIAL DA FREG. GÂMBIA-PONTES-A.**  
 2910 - 312 Setúbal  
 509275060

Contas: 11 a 89

Exercício de 2013

Conta	Nome	Período		Acumulado		Saldo Devedor	Saldo Credor
		Débito	Crédito	Débito	Crédito		
<b>Meios financeiros líquidos</b>							
11	Caixa	0,00	0,00	65.301,10	64.822,48	478,62	0,00
111	Caixa principal	0,00	0,00	65.301,10	64.822,48	478,62	0,00
112	Caixa "B"	0,00	0,00	0,00	0,00	0,00	0,00
119	Transferencias de caixa	0,00	0,00	0,00	0,00	0,00	0,00
12	Depósitos à ordem	0,00	0,00	146.231,30	104.873,59	41.357,71	0,00
121	Banco CGD	0,00	0,00	146.231,30	104.873,59	41.357,71	0,00
122	Banco "B"	0,00	0,00	0,00	0,00	0,00	0,00
123	Banco "C"	0,00	0,00	0,00	0,00	0,00	0,00
125	Banco "E"	0,00	0,00	0,00	0,00	0,00	0,00
13	Outros depósitos bancários	0,00	0,00	0,00	0,00	0,00	0,00
131	Depositos a prazo	0,00	0,00	0,00	0,00	0,00	0,00
1311	Banco "A"	0,00	0,00	0,00	0,00	0,00	0,00
1312	Banco "B"	0,00	0,00	0,00	0,00	0,00	0,00
132	Outros depositos bancarios	0,00	0,00	0,00	0,00	0,00	0,00
1321	Banco "A"	0,00	0,00	0,00	0,00	0,00	0,00
1322	Banco "B"	0,00	0,00	0,00	0,00	0,00	0,00
14	Outros instrumentos financeiros	0,00	0,00	0,00	0,00	0,00	0,00
141	Derivados	0,00	0,00	0,00	0,00	0,00	0,00
1411	Potencialmente favoráveis	0,00	0,00	0,00	0,00	0,00	0,00
1412	Potencialmente desfavoráveis	0,00	0,00	0,00	0,00	0,00	0,00
142	Instrumentos financeiros detidos para ne	0,00	0,00	0,00	0,00	0,00	0,00
1421	Activos financeiros	0,00	0,00	0,00	0,00	0,00	0,00
1422	Passivos financeiros	0,00	0,00	0,00	0,00	0,00	0,00
1423	Outras empresas	0,00	0,00	0,00	0,00	0,00	0,00
143	Outros activos e passivos financeiros (j	0,00	0,00	0,00	0,00	0,00	0,00
1431	Outros activos financeiros	0,00	0,00	0,00	0,00	0,00	0,00
1432	Outros passivos financeiros	0,00	0,00	0,00	0,00	0,00	0,00
	<b>Total da Classe</b>	<b>0,00</b>	<b>0,00</b>	<b>211.532,40</b>	<b>169.696,07</b>	<b>41.836,33</b>	<b>0,00</b>
<b>Contas a receber e a pagar</b>							
21	Clientes e utentes	0,00	0,00	58.734,38	58.734,38	0,00	0,00
211	Clientes e utentes c/c	0,00	0,00	58.734,38	58.734,38	0,00	0,00
2111	Clientes gerais	0,00	0,00	58.734,38	58.734,38	0,00	0,00
211110001	Geraldina Maria Alexandre	0,00	0,00	2.166,23	2.166,23	0,00	0,00
211110002	Joaquim Custódio	0,00	0,00	1.365,00	1.365,00	0,00	0,00
211110003	Noémia Ferreira Miranda	0,00	0,00	1.290,25	1.290,25	0,00	0,00
211110004	Francisco Candeias Alcaçarenho	0,00	0,00	905,00	905,00	0,00	0,00
211110005	Maria Custódia Pereira	0,00	0,00	371,49	371,49	0,00	0,00
211110006	Ilidio José Jorge	0,00	0,00	1.650,00	1.650,00	0,00	0,00
211110007	Palmira Rodrigues	0,00	0,00	2.269,38	2.269,38	0,00	0,00
211110008	Maria da Encarnação Batista	0,00	0,00	1.194,17	1.194,17	0,00	0,00
211110009	Carmelinda Esperança Simões	0,00	0,00	1.493,13	1.493,13	0,00	0,00
211110010	Joaquim Tomás Louro	0,00	0,00	1.551,27	1.551,27	0,00	0,00
211110011	Maria Alice Augusta Martins	0,00	0,00	2.265,69	2.265,69	0,00	0,00
211110012	Maria Gertrudes da Conceição dos Santos	0,00	0,00	0,00	0,00	0,00	0,00
211110013	José Ferreira da Silva Moço	0,00	0,00	1.500,00	1.500,00	0,00	0,00
211110014	Mariana Joaquina Jorge	0,00	0,00	0,00	0,00	0,00	0,00
211110015	Maria do Carmo Farinhas	0,00	0,00	2.771,76	2.771,76	0,00	0,00
211110016	Leonilde Maria Augusto Vitorino	0,00	0,00	814,83	814,83	0,00	0,00
211110017	Maria Joaquina Seromenho Guerreiro	0,00	0,00	1.425,00	1.425,00	0,00	0,00
211110018	Claúdia Patrícia Lima Guerreiro	0,00	0,00	1.065,00	1.065,00	0,00	0,00
211110019	Eduarda da Luz Carriço Louro	0,00	0,00	0,00	0,00	0,00	0,00
211110020	João da Silva Ferreira	0,00	0,00	2.800,00	2.800,00	0,00	0,00
211110021	José António dos Santos Calvinha	0,00	0,00	3.025,94	3.025,94	0,00	0,00
211110022	Custódio Pereira Severino	0,00	0,00	0,00	0,00	0,00	0,00
211110023	Maria Lucinda Matos	0,00	0,00	1.920,80	1.920,80	0,00	0,00
211110024	Maria Júlia de Matos Maia	0,00	0,00	1.502,08	1.502,08	0,00	0,00
211110025	Dolores Calado da Silva Novais	0,00	0,00	0,00	0,00	0,00	0,00
211110026	Maria Emilia dos Santos Neves	0,00	0,00	627,00	627,00	0,00	0,00
211110027	Merceano D'Oliveira da Silva	0,00	0,00	0,00	0,00	0,00	0,00
211110028	Dorinda Gertrudes de Sousa da Silva	0,00	0,00	695,00	695,00	0,00	0,00
211110029	Anibal da Silva Monteiro	0,00	0,00	0,00	0,00	0,00	0,00
211110030	Isaura de Sousa Pereira Melo	0,00	0,00	0,00	0,00	0,00	0,00

## Balancete Analítico

## Apuramento

## z01 ASSOC. SOLD. SOCIAL DA FREG. GÂMBIA-PONTES-A.

2910 - 312 Setúbal

509275060

Exercício de 2013

Contas: 11 a 89

Conta	Nome	Período		Acumulado		Saldo Devedor	Saldo Credor
		Débito	Crédito	Débito	Crédito		
211110031	José de Jesus Pereira	0,00	0,00	0,00	0,00	0,00	0,00
211110032	Afonso António Guerreiro	0,00	0,00	1.842,54	1.842,54	0,00	0,00
211110033	Silvina da Conceição Valentim Guerreiro	0,00	0,00	1.709,70	1.709,70	0,00	0,00
211110034	Maria dos Santos Simpício	0,00	0,00	1.528,44	1.528,44	0,00	0,00
211110035	Pedro Guerreiro	0,00	0,00	0,00	0,00	0,00	0,00
211110036	Maria Leonor	0,00	0,00	2.108,52	2.108,52	0,00	0,00
211110037	Alberto Silva de Oliveira	0,00	0,00	0,00	0,00	0,00	0,00
211110038	Fernando Jesus Ângelo	0,00	0,00	0,00	0,00	0,00	0,00
211110039	Manuel Machado	0,00	0,00	0,00	0,00	0,00	0,00
211110040	Agostinho Gamito	0,00	0,00	0,00	0,00	0,00	0,00
211110041	Francisco Severino	0,00	0,00	207,66	207,66	0,00	0,00
211110042	Maria Mercedes	0,00	0,00	1.617,00	1.617,00	0,00	0,00
211110043	José Fernando Lopes	0,00	0,00	2.650,00	2.650,00	0,00	0,00
211110044	Conceição Balseiro Farinhas	0,00	0,00	1.840,00	1.840,00	0,00	0,00
211110045	Deolinda Maria da Conceição	0,00	0,00	2.400,00	2.400,00	0,00	0,00
211110046	José Fernandes	0,00	0,00	12,00	12,00	0,00	0,00
211110047	Elisa Rita Martins	0,00	0,00	1.385,04	1.385,04	0,00	0,00
211110048	Silvino da Silva Margarido	0,00	0,00	2.085,09	2.085,09	0,00	0,00
211110049	Custódio Ferreira Miranda	0,00	0,00	1.550,00	1.550,00	0,00	0,00
211110050	Ilda de Matos Alves	0,00	0,00	1.250,00	1.250,00	0,00	0,00
211110051	Maria Catarina Nobre Soares	0,00	0,00	265,00	265,00	0,00	0,00
211110052	Ramiro Sobral Mendes	0,00	0,00	828,21	828,21	0,00	0,00
211110053	Idalina da Conceição Sobral	0,00	0,00	26,69	26,69	0,00	0,00
211110054	Minervina Rodrigues Procópio	0,00	0,00	426,67	426,67	0,00	0,00
211110055	Alzira da Ascensão Farinha	0,00	0,00	280,00	280,00	0,00	0,00
211110056	João Maria Leitão	0,00	0,00	52,80	52,80	0,00	0,00
2112	Cientes - empresa-mãe	0,00	0,00	0,00	0,00	0,00	0,00
2113	Cientes - empresas subsidiárias	0,00	0,00	0,00	0,00	0,00	0,00
2114	Cientes - empresas associadas	0,00	0,00	0,00	0,00	0,00	0,00
2115	Cientes - empreendimentos conjuntos	0,00	0,00	0,00	0,00	0,00	0,00
2116	Cientes - outras partes relacionadas	0,00	0,00	0,00	0,00	0,00	0,00
2117	Utentes	0,00	0,00	0,00	0,00	0,00	0,00
212	Cientes e Utentes - títulos a receber	0,00	0,00	0,00	0,00	0,00	0,00
2121	Cientes gerais	0,00	0,00	0,00	0,00	0,00	0,00
2122	Cientes - empresa-mãe	0,00	0,00	0,00	0,00	0,00	0,00
2123	Cientes - empresas subsidiárias	0,00	0,00	0,00	0,00	0,00	0,00
2124	Cientes - empresas associadas	0,00	0,00	0,00	0,00	0,00	0,00
2125	Cientes - empreendimentos conjuntos	0,00	0,00	0,00	0,00	0,00	0,00
2126	Cientes - outras partes relacionadas	0,00	0,00	0,00	0,00	0,00	0,00
2127	Utentes	0,00	0,00	0,00	0,00	0,00	0,00
218	Adiantamentos de clientes	0,00	0,00	0,00	0,00	0,00	0,00
219	Perdas por imparidade acumuladas	0,00	0,00	0,00	0,00	0,00	0,00
22	Fornecedores	0,00	0,00	57.447,79	57.447,79	0,00	0,00
221	Fornecedores c/c	0,00	0,00	56.847,79	56.847,79	0,00	0,00
2211	Fornecedores gerais	0,00	0,00	56.847,79	56.847,79	0,00	0,00
221100001	Cofermade	0,00	0,00	674,70	674,70	0,00	0,00
221110001	Leonel do Rosário Jorge, Lda - Posto Gal	0,00	0,00	231,05	231,05	0,00	0,00
221110002	Mega Asia	0,00	0,00	193,80	193,80	0,00	0,00
221110003	Aldi	0,00	0,00	0,00	0,00	0,00	0,00
221110004	LIDL	0,00	0,00	4.791,76	4.791,76	0,00	0,00
221110005	Recheio	0,00	0,00	674,48	674,48	0,00	0,00
221110006	Mundo Oriental	0,00	0,00	0,00	0,00	0,00	0,00
221110007	Deborla	0,00	0,00	150,83	150,83	0,00	0,00
221110008	Marec - Espaço Casa, SA	0,00	0,00	10,56	10,56	0,00	0,00
221110009	Officepak	0,00	0,00	33,34	33,34	0,00	0,00
221110010	Águas do Sado	0,00	0,00	578,91	578,91	0,00	0,00
221110011	Gertal	0,00	0,00	25.561,49	25.561,49	0,00	0,00
221110012	Pão de Mel - Padaria Pastelaria, Lda	0,00	0,00	304,91	304,91	0,00	0,00
221110013	PT - Comunicações SA	0,00	0,00	1.067,94	1.067,94	0,00	0,00
221110014	TMN	0,00	0,00	923,66	923,66	0,00	0,00
221110015	Allianz-Ramos Sociedade Mediadora Seguro	0,00	0,00	662,92	662,92	0,00	0,00
221110016	T & Cª - Tinteiros & Companhia	0,00	0,00	0,00	0,00	0,00	0,00
221110017	Retrosaria Bocage	0,00	0,00	0,00	0,00	0,00	0,00
221110018	Restaurante-Bar - CENTRAL	0,00	0,00	0,00	0,00	0,00	0,00
221110019	O Bouquet	0,00	0,00	66,00	66,00	0,00	0,00

## Balancete Analítico

## Apuramento

## z01 ASSOC. SOLD. SOCIAL DA FREG. GÂMBIA-PONTES-A.

2910 - 312 Setúbal

509275060

Exercicio de 2013

Contas: 11 a 89

Conta	Nome	Período		Acumulado		Saldo Devedor	Saldo Credor
		Débito	Crédito	Débito	Crédito		
221110020	Delta - Manuel Rui Azinhais Nabeiro, Lda	0,00	0,00	0,00	0,00	0,00	0,00
221110022	Junta freguesia Gâmbia-Pontes-A.G	0,00	0,00	7.103,49	7.103,49	0,00	0,00
221110023	SetDesk	0,00	0,00	0,00	0,00	0,00	0,00
221110024	Staples Portugal	0,00	0,00	796,31	796,31	0,00	0,00
221110025	D. Costura - Susana Mª Guerreiro	0,00	0,00	0,00	0,00	0,00	0,00
221110026	Runas - Produtos Alimentares, Lda	0,00	0,00	223,36	223,36	0,00	0,00
221110027	Blacktarget, Lda	0,00	0,00	4.418,24	4.418,24	0,00	0,00
221110028	Intermarché	0,00	0,00	175,06	175,06	0,00	0,00
221110029	Continente	0,00	0,00	7,55	7,55	0,00	0,00
221110030	LRP-Indústria de confeções, Lda	0,00	0,00	0,00	0,00	0,00	0,00
221110031	Flesktelecom	0,00	0,00	0,00	0,00	0,00	0,00
221110032	Fulcar Sado	0,00	0,00	821,62	821,62	0,00	0,00
221110033	Setlouças - Estabelecimento de Louças, L	0,00	0,00	0,00	0,00	0,00	0,00
221110034	I.N.C.M.	0,00	0,00	0,00	0,00	0,00	0,00
221110035	Restaurante Flor das Pontes	0,00	0,00	0,00	0,00	0,00	0,00
221110036	Joaquim Custódio da Silva Brandão	0,00	0,00	0,00	0,00	0,00	0,00
221110037	Controlo XXI	0,00	0,00	215,25	215,25	0,00	0,00
221110038	Farmácia das Pontes	0,00	0,00	22,78	22,78	0,00	0,00
221110039	Mister Minit	0,00	0,00	0,00	0,00	0,00	0,00
221110040	Chaves Leal	0,00	0,00	20,00	20,00	0,00	0,00
221110041	CTT	0,00	0,00	4,23	4,23	0,00	0,00
221110042	Ângelo, Alves & Sobral, Lda	0,00	0,00	0,00	0,00	0,00	0,00
221110043	Hiper China	0,00	0,00	40,45	40,45	0,00	0,00
221110044	D.L.N.-Serviços Manutenção e Segurança	0,00	0,00	7,38	7,38	0,00	0,00
221110045	Minimercado Virgilio, Lda	0,00	0,00	0,00	0,00	0,00	0,00
221110046	Losango Mágico Publicações e Publicidade	0,00	0,00	92,25	92,25	0,00	0,00
221110047	Média Markt	0,00	0,00	34,90	34,90	0,00	0,00
221110048	Filosoft	0,00	0,00	36,90	36,90	0,00	0,00
221110049	Mário Alberto C. Ferreira	0,00	0,00	0,00	0,00	0,00	0,00
221110050	Jumbo	0,00	0,00	30,90	30,90	0,00	0,00
221110051	Flor Verde	0,00	0,00	0,00	0,00	0,00	0,00
221110052	Artigos de Papelaria Sado, Lda	0,00	0,00	21,90	21,90	0,00	0,00
221110053	WELLS	0,00	0,00	0,00	0,00	0,00	0,00
221110054	Frescos e Comp. Pontes	0,00	0,00	13,85	13,85	0,00	0,00
221110055	Copigés - Sistemas de identificação, SA	0,00	0,00	38,99	38,99	0,00	0,00
221110056	Alberto Moreira Pereira & Filhos, Lda	0,00	0,00	0,00	0,00	0,00	0,00
221110057	TST - Transportes Sul do Tejo	0,00	0,00	462,95	462,95	0,00	0,00
221110058	Bricomontijo	0,00	0,00	0,00	0,00	0,00	0,00
221110059	F.T. Fernando José G. Marçalo Terlim	0,00	0,00	157,12	157,12	0,00	0,00
221110060	Mundialsado	0,00	0,00	0,00	0,00	0,00	0,00
221110061	Femapro	0,00	0,00	0,00	0,00	0,00	0,00
221110062	Pagapouco - Estab Comer S. A.	0,00	0,00	2,95	2,95	0,00	0,00
221110063	Ponto Fresco	0,00	0,00	0,00	0,00	0,00	0,00
221110064	YE XUANYING	0,00	0,00	3,00	3,00	0,00	0,00
221110065	M.D. HORTA, Lda	0,00	0,00	0,00	0,00	0,00	0,00
221110066	Vitafaixa Unipessoal, Lda	0,00	0,00	0,00	0,00	0,00	0,00
221110067	HIPSIS-Higiene, Produtos e Sistemas, Lda	0,00	0,00	694,64	694,64	0,00	0,00
221110068	Claranet Portugal - Telecomunicações, SA	0,00	0,00	31,98	31,98	0,00	0,00
221110069	GUANXIONG LI	0,00	0,00	10,95	10,95	0,00	0,00
221110070	Tabacaria TABAK	0,00	0,00	5,00	5,00	0,00	0,00
221110071	Francisco Rolo Ferreira LDA - Past. Vitó	0,00	0,00	62,91	62,91	0,00	0,00
221110072	Setpão	0,00	0,00	1.628,26	1.628,26	0,00	0,00
221110073	Rui Camarada - Construção civil, Unipess	0,00	0,00	236,16	236,16	0,00	0,00
221110074	António Aguiar Santos	0,00	0,00	60,89	60,89	0,00	0,00
221110075	Vanguardangulo Unipessoal, Lda-Officepak	0,00	0,00	83,91	83,91	0,00	0,00
221110076	AKI	0,00	0,00	71,29	71,29	0,00	0,00
221110077	BALOICOCOR	0,00	0,00	4,90	4,90	0,00	0,00
221110078	Vitor Manuel S. Formiga	0,00	0,00	43,10	43,10	0,00	0,00
221110079	IRIBUS - Fabrico e Reparação da Carroçar	0,00	0,00	11,81	11,81	0,00	0,00
221110080	Joaquim Luis Ferro Claudio	0,00	0,00	7,98	7,98	0,00	0,00
221110081	Equipfarm, SA	0,00	0,00	86,78	86,78	0,00	0,00
221110082	Bijutaria - CHEN JU HUA	0,00	0,00	42,05	42,05	0,00	0,00
221110083	Rádio Popular	0,00	0,00	94,98	94,98	0,00	0,00
221110084	Casa Verde, Lda	0,00	0,00	14,95	14,95	0,00	0,00
221110085	Cartório Notarial de Setúbal do Dr.	0,00	0,00	127,70	127,70	0,00	0,00
221110086	Pagapouco Setúbal 1A	0,00	0,00	4,47	4,47	0,00	0,00

## Balancete Analítico

## Apuramento

**z01 ASSOC. SOLD. SOCIAL DA FREG. GÂMBIA-PONTES-A.**  
 2910 - 312 Setúbal  
 509275060

Contas: 11 a 89

Exercício de 2013

Conta	Nome	Período		Acumulado		Saldo Devedor	Saldo Credor
		Débito	Crédito	Débito	Crédito		
221110087	Alexandre Torrado Cruz Pereira Gomes	0,00	0,00	68,05	68,05	0,00	0,00
221110088	Worten	0,00	0,00	38,78	38,78	0,00	0,00
221110089	Lince Mimoso - Unipessoal, LDA	0,00	0,00	95,00	95,00	0,00	0,00
221110090	Rocha Neves, Lda	0,00	0,00	212,03	212,03	0,00	0,00
221110091	Decathlon	0,00	0,00	43,37	43,37	0,00	0,00
221110092	Custódio Brandão - Com. e Rep. de Pneus	0,00	0,00	8,60	8,60	0,00	0,00
221110093	Para Crianças	0,00	0,00	597,78	597,78	0,00	0,00
221110094	Fernando Jorge M. Meirinha	0,00	0,00	96,58	96,58	0,00	0,00
221110095	WU CHUN MEI	0,00	0,00	3,75	3,75	0,00	0,00
221110096	Joaquim Covas Pinto	0,00	0,00	70,11	70,11	0,00	0,00
221110097	Retrosarias Bocage	0,00	0,00	9,90	9,90	0,00	0,00
221110098	Comércio de livraria e papelarias, lda	0,00	0,00	1,20	1,20	0,00	0,00
221110099	J. Belchior - Electricidade Auto, Lda	0,00	0,00	316,32	316,32	0,00	0,00
221110100	Maos a obra de Mariana, Unipessoal, Lda	0,00	0,00	28,00	28,00	0,00	0,00
221110101	Loja Chines Wang Da - Qiu Zongyue	0,00	0,00	1,35	1,35	0,00	0,00
221110102	Supersetubal - supermercados, Lda	0,00	0,00	75,50	75,50	0,00	0,00
221110103	Regiset	0,00	0,00	104,55	104,55	0,00	0,00
221110104	Soazilope	0,00	0,00	150,94	150,94	0,00	0,00
221110105	Centro de Consultoria e Formação Tecnolo	0,00	0,00	323,49	323,49	0,00	0,00
221110106	Vozip - Mário Batista	0,00	0,00	600,00	600,00	0,00	0,00
2212	Fornecedores - empresa-mãe	0,00	0,00	0,00	0,00	0,00	0,00
2213	Fornecedores - empresas subsidiárias	0,00	0,00	0,00	0,00	0,00	0,00
2214	Fornecedores - empresas associadas	0,00	0,00	0,00	0,00	0,00	0,00
2215	Fornecedores - empreendimentos conjuntos	0,00	0,00	0,00	0,00	0,00	0,00
2216	Fornecedores - outras partes relacionada	0,00	0,00	0,00	0,00	0,00	0,00
222	Fornecedores - títulos a pagar	0,00	0,00	0,00	0,00	0,00	0,00
2221	Fornecedores gerais	0,00	0,00	0,00	0,00	0,00	0,00
22211	Nacionais	0,00	0,00	0,00	0,00	0,00	0,00
22212	C.E.E.	0,00	0,00	0,00	0,00	0,00	0,00
22213	Países terceiros	0,00	0,00	0,00	0,00	0,00	0,00
2222	Fornecedores - empresa-mãe	0,00	0,00	0,00	0,00	0,00	0,00
2223	Fornecedores - empresas subsidiárias	0,00	0,00	0,00	0,00	0,00	0,00
2224	Fornecedores - empresas associadas	0,00	0,00	0,00	0,00	0,00	0,00
2225	Fornecedores - empreendimentos conjuntos	0,00	0,00	0,00	0,00	0,00	0,00
2226	Fornecedores - outras partes relacionada	0,00	0,00	0,00	0,00	0,00	0,00
225	Facturas em recepção e conferência	0,00	0,00	0,00	0,00	0,00	0,00
228	Adiantamentos a fornecedores	0,00	0,00	600,00	600,00	0,00	0,00
2281	Relativos a existências	0,00	0,00	0,00	0,00	0,00	0,00
2282	Relativos a outros bens e serviços	0,00	0,00	0,00	0,00	0,00	0,00
2282101	Vozip - Mário Batista	0,00	0,00	600,00	600,00	0,00	0,00
2282102	Jumbo	0,00	0,00	0,00	0,00	0,00	0,00
2283	Outros adiantamentos a fornecedores	0,00	0,00	0,00	0,00	0,00	0,00
22831	Mercado nacional	0,00	0,00	0,00	0,00	0,00	0,00
22832	Relacionados c/aquisições intracom.	0,00	0,00	0,00	0,00	0,00	0,00
22833	Relacionados c/importações	0,00	0,00	0,00	0,00	0,00	0,00
229	Perdas por imparidade acumuladas	0,00	0,00	0,00	0,00	0,00	0,00
23	Pessoal	0,00	0,00	0,00	0,00	0,00	0,00
231	Remunerações a pagar	0,00	0,00	0,00	0,00	0,00	0,00
2311	Aos órgãos sociais	0,00	0,00	0,00	0,00	0,00	0,00
2312	Ao pessoal	0,00	0,00	0,00	0,00	0,00	0,00
23121001	Noélia Regina F. Dinis Pereira	0,00	0,00	0,00	0,00	0,00	0,00
23121002	Maria de Jesus Ferreira Quintas	0,00	0,00	0,00	0,00	0,00	0,00
23121003	Patricia de Oliveira Pato	0,00	0,00	0,00	0,00	0,00	0,00
23121004	Sandra Sofia Pereira Afonso	0,00	0,00	0,00	0,00	0,00	0,00
232	Adiantamentos	0,00	0,00	0,00	0,00	0,00	0,00
2321	Aos órgãos sociais	0,00	0,00	0,00	0,00	0,00	0,00
2322	Ao pessoal	0,00	0,00	0,00	0,00	0,00	0,00
237	Cauções	0,00	0,00	0,00	0,00	0,00	0,00
2371	Dos órgãos sociais	0,00	0,00	0,00	0,00	0,00	0,00
2372	Do pessoal	0,00	0,00	0,00	0,00	0,00	0,00
238	Outras operações	0,00	0,00	0,00	0,00	0,00	0,00
2381	Com os órgãos sociais	0,00	0,00	0,00	0,00	0,00	0,00
2382	Com o pessoal	0,00	0,00	0,00	0,00	0,00	0,00
239	Perdas por imparidade acumuladas	0,00	0,00	0,00	0,00	0,00	0,00
24	Estado e outros entes públicos	0,00	0,00	19.086,90	18.002,57	2.266,18	1.181,85



## Balancete Analítico

## Apuramento

z01 ASSOC. SOLD. SOCIAL DA FREG. GÂMBIA-PONTES-A.

2910 - 312 Setúbal

509275060

Exercicio de 2013

Contas: 11 a 89

Conta	Nome	Período		Acumulado		Saldo Devedor	Saldo Credor
		Débito	Crédito	Débito	Crédito		
241	Imposto sobre o rendimento	0,00	0,00	2.329,85	2.506,08	0,00	176,23
2411	Adiantamentos por conta	0,00	0,00	0,00	0,00	0,00	0,00
2412	Retenções na fonte	0,00	0,00	2.329,85	2.506,08	0,00	176,23
24121	Rendimentos capitais	0,00	0,00	0,00	0,00	0,00	0,00
24122	Rendimentos prediais	0,00	0,00	0,00	0,00	0,00	0,00
24123	Trabalho dependente	0,00	0,00	1.822,90	1.959,13	0,00	136,23
24124	Trabalho independente	0,00	0,00	506,95	546,95	0,00	40,00
2413	Imposto estimado	0,00	0,00	0,00	0,00	0,00	0,00
2414	Imposto liquidado	0,00	0,00	0,00	0,00	0,00	0,00
2415	Apuramento imposto	0,00	0,00	0,00	0,00	0,00	0,00
2416	Imposto a pagar	0,00	0,00	0,00	0,00	0,00	0,00
2417	Imposto a recuperar	0,00	0,00	0,00	0,00	0,00	0,00
242	Retenção de impostos sobre rendimentos	0,00	0,00	0,00	0,00	0,00	0,00
2421	IVA - Suportado (facultativo)	0,00	0,00	0,00	0,00	0,00	0,00
2422	IVA - Dedutível	0,00	0,00	0,00	0,00	0,00	0,00
24221	Trabalho independente	0,00	0,00	0,00	0,00	0,00	0,00
24222	Retenções a fornecedores	0,00	0,00	0,00	0,00	0,00	0,00
242221	Fornecedor 1	0,00	0,00	0,00	0,00	0,00	0,00
2423	Capitais	0,00	0,00	0,00	0,00	0,00	0,00
2424	Prediais	0,00	0,00	0,00	0,00	0,00	0,00
2425	Comissoes	0,00	0,00	0,00	0,00	0,00	0,00
2429	Sobre outros rendimentos	0,00	0,00	0,00	0,00	0,00	0,00
243	Imposto sobre o valor acrescentado (iva)	0,00	0,00	2.563,24	297,06	2.266,18	0,00
2431	Iva - suportado	0,00	0,00	0,00	0,00	0,00	0,00
24311	Existencias	0,00	0,00	0,00	0,00	0,00	0,00
243111	Taxa reduzida	0,00	0,00	0,00	0,00	0,00	0,00
243112	Taxa intermedia	0,00	0,00	0,00	0,00	0,00	0,00
243113	Taxa normal	0,00	0,00	0,00	0,00	0,00	0,00
24312	Imobilizado	0,00	0,00	0,00	0,00	0,00	0,00
243121	Taxa reduzida	0,00	0,00	0,00	0,00	0,00	0,00
243122	Taxa intermedia	0,00	0,00	0,00	0,00	0,00	0,00
243123	Taxa normal	0,00	0,00	0,00	0,00	0,00	0,00
24313	Outros bens e serviços	0,00	0,00	0,00	0,00	0,00	0,00
243131	Taxa reduzida	0,00	0,00	0,00	0,00	0,00	0,00
243132	Taxa intermedia	0,00	0,00	0,00	0,00	0,00	0,00
243133	Taxa normal	0,00	0,00	0,00	0,00	0,00	0,00
243134	Gasoleo	0,00	0,00	0,00	0,00	0,00	0,00
2432	Iva - dedutível	0,00	0,00	2.287,84	95,92	2.191,92	0,00
24321	Existencias	0,00	0,00	95,92	95,92	0,00	0,00
243211	Aquisições territorio nacional	0,00	0,00	95,92	95,92	0,00	0,00
2432111	Taxa reduzida	0,00	0,00	0,00	0,00	0,00	0,00
2432112	Taxa intermedia	0,00	0,00	1,41	1,41	0,00	0,00
2432113	Taxa normal	0,00	0,00	94,51	94,51	0,00	0,00
243212	Aquisições paises comunitarios	0,00	0,00	0,00	0,00	0,00	0,00
2432121	Taxa reduzida	0,00	0,00	0,00	0,00	0,00	0,00
2432122	Taxa intermedia	0,00	0,00	0,00	0,00	0,00	0,00
2432123	Taxa normal	0,00	0,00	0,00	0,00	0,00	0,00
243213	Aquisições paises terceiros	0,00	0,00	0,00	0,00	0,00	0,00
2432131	Taxa reduzida	0,00	0,00	0,00	0,00	0,00	0,00
2432132	Taxa intermedia	0,00	0,00	0,00	0,00	0,00	0,00
2432133	Taxa normal	0,00	0,00	0,00	0,00	0,00	0,00
24322	Imobilizado	0,00	0,00	2.191,92	0,00	2.191,92	0,00
243221	Aquisições territorio nacional	0,00	0,00	2.191,92	0,00	2.191,92	0,00
2432211	Taxa reduzida	0,00	0,00	47,78	0,00	47,78	0,00
2432212	Taxa intermedia	0,00	0,00	0,00	0,00	0,00	0,00
2432213	Taxa normal	0,00	0,00	2.144,14	0,00	2.144,14	0,00
243222	Aquisições paises comunitarios	0,00	0,00	0,00	0,00	0,00	0,00
2432221	Taxa reduzida	0,00	0,00	0,00	0,00	0,00	0,00
2432222	Taxa intermedia	0,00	0,00	0,00	0,00	0,00	0,00
2432223	Taxa normal	0,00	0,00	0,00	0,00	0,00	0,00
243223	Aquisições paises terceiros	0,00	0,00	0,00	0,00	0,00	0,00
2432231	Taxa reduzida	0,00	0,00	0,00	0,00	0,00	0,00
2432232	Taxa intermedia	0,00	0,00	0,00	0,00	0,00	0,00
2432233	Taxa normal	0,00	0,00	0,00	0,00	0,00	0,00
24323	Outros bens e serviços	0,00	0,00	0,00	0,00	0,00	0,00
243231	Aquisições territorio nacional	0,00	0,00	0,00	0,00	0,00	0,00

## Balancete Analítico

## Apuramento

**z01 ASSOC. SOLD. SOCIAL DA FREG. GÂMBIA-PONTES-A.**  
 2910 - 312 Setúbal  
 509275060

Contas: 11 a 89

Exercício de 2013

Conta	Nome	Período		Acumulado		Saldo Devedor	Saldo Credor
		Débito	Crédito	Débito	Crédito		
2432311	Taxa reduzida	0,00	0,00	0,00	0,00	0,00	0,00
2432312	Taxa intermedia	0,00	0,00	0,00	0,00	0,00	0,00
2432313	Taxa normal	0,00	0,00	0,00	0,00	0,00	0,00
2432314	Gasoleo	0,00	0,00	0,00	0,00	0,00	0,00
243232	Aquisições países comunitarios	0,00	0,00	0,00	0,00	0,00	0,00
2432321	Taxa reduzida	0,00	0,00	0,00	0,00	0,00	0,00
2432322	Taxa intermedia	0,00	0,00	0,00	0,00	0,00	0,00
2432323	Taxa normal	0,00	0,00	0,00	0,00	0,00	0,00
243233	Aquisições países terceiros	0,00	0,00	0,00	0,00	0,00	0,00
2432331	Taxa reduzida	0,00	0,00	0,00	0,00	0,00	0,00
2432332	Taxa intermedia	0,00	0,00	0,00	0,00	0,00	0,00
2432333	Taxa normal	0,00	0,00	0,00	0,00	0,00	0,00
2433	Iva - liquidado	0,00	0,00	100,57	100,57	0,00	0,00
24331	Operações gerais	0,00	0,00	100,57	100,57	0,00	0,00
243311	Trans.Internas bens e serviços	0,00	0,00	100,57	100,57	0,00	0,00
2433111	Taxa reduzida	0,00	0,00	0,00	0,00	0,00	0,00
2433112	Taxa intermedia	0,00	0,00	0,00	0,00	0,00	0,00
2433113	Taxa normal	0,00	0,00	100,57	100,57	0,00	0,00
243312	Aquisições intracomunitarias	0,00	0,00	0,00	0,00	0,00	0,00
2433121	Taxa reduzida	0,00	0,00	0,00	0,00	0,00	0,00
2433122	Taxa intermedia	0,00	0,00	0,00	0,00	0,00	0,00
2433123	Taxa normal	0,00	0,00	0,00	0,00	0,00	0,00
243313	Aquisição serviços (artº.6º civa )	0,00	0,00	0,00	0,00	0,00	0,00
2433131	Taxa reduzida	0,00	0,00	0,00	0,00	0,00	0,00
2433132	Taxa intermedia	0,00	0,00	0,00	0,00	0,00	0,00
2433133	Taxa normal	0,00	0,00	0,00	0,00	0,00	0,00
243314	Transp.Prest.Acess.Comunitarias	0,00	0,00	0,00	0,00	0,00	0,00
24332	Autoconsumos e operações gratuitas	0,00	0,00	0,00	0,00	0,00	0,00
243321	Taxa reduzida	0,00	0,00	0,00	0,00	0,00	0,00
243322	Taxa intermedia	0,00	0,00	0,00	0,00	0,00	0,00
243323	Taxa normal	0,00	0,00	0,00	0,00	0,00	0,00
2434	Iva - regularizações	0,00	0,00	0,00	0,00	0,00	0,00
24341	Mensais (trim.) favor empresa	0,00	0,00	0,00	0,00	0,00	0,00
243411	Regul.Erro / omissao apuro iva	0,00	0,00	0,00	0,00	0,00	0,00
243412	Regul.P/devoluções clientes	0,00	0,00	0,00	0,00	0,00	0,00
243413	Regul.P/desc.Abatim.Concedidos	0,00	0,00	0,00	0,00	0,00	0,00
243414	Regul.P/resc.Red.Anul.Contratos	0,00	0,00	0,00	0,00	0,00	0,00
243415	Regul.P/p/anul./incob. creditos	0,00	0,00	0,00	0,00	0,00	0,00
243416	Outras regularizações	0,00	0,00	0,00	0,00	0,00	0,00
243417	xxx	0,00	0,00	0,00	0,00	0,00	0,00
24342	Mensais (trim.) favor estado	0,00	0,00	0,00	0,00	0,00	0,00
243421	Regul.Erro / omissao apuro iva	0,00	0,00	0,00	0,00	0,00	0,00
243422	Regul.P/devoluções fornecedores	0,00	0,00	0,00	0,00	0,00	0,00
243423	Regul.P/desc.abatim.Obtidos	0,00	0,00	0,00	0,00	0,00	0,00
243424	Regul.P/resc./anul.Contratos	0,00	0,00	0,00	0,00	0,00	0,00
243425	Outras regularizações	0,00	0,00	0,00	0,00	0,00	0,00
24343	Anuais p/ calc.Pro-rata definitivo	0,00	0,00	0,00	0,00	0,00	0,00
243431	A favor do sujeito passivo	0,00	0,00	0,00	0,00	0,00	0,00
243432	A favor do estado	0,00	0,00	0,00	0,00	0,00	0,00
24344	Anuais p/var.Pro-rata definitivo	0,00	0,00	0,00	0,00	0,00	0,00
243441	A favor do sujeito passivo	0,00	0,00	0,00	0,00	0,00	0,00
243442	A favor do estado	0,00	0,00	0,00	0,00	0,00	0,00
24345	Outras regularizações anuais	0,00	0,00	0,00	0,00	0,00	0,00
243451	Artº. 25º civa - imoveis	0,00	0,00	0,00	0,00	0,00	0,00
2434511	A favor do sujeito passivo	0,00	0,00	0,00	0,00	0,00	0,00
2434512	A favor do estado	0,00	0,00	0,00	0,00	0,00	0,00
243452	Retalhistas - desp.Norm. 106/85	0,00	0,00	0,00	0,00	0,00	0,00
2434521	A favor do sujeito passivo	0,00	0,00	0,00	0,00	0,00	0,00
2434522	A favor do estado	0,00	0,00	0,00	0,00	0,00	0,00
243453	Outras regular.Nao especificadas	0,00	0,00	0,00	0,00	0,00	0,00
2434531	A favor do sujeito passivo	0,00	0,00	0,00	0,00	0,00	0,00
2434532	A favor do estado	0,00	0,00	0,00	0,00	0,00	0,00
2435	Iva - apuramento	0,00	0,00	174,83	100,57	74,26	0,00
24351	Apuramento trimestral	0,00	0,00	174,83	100,57	74,26	0,00
2436	Iva - a pagar	0,00	0,00	0,00	0,00	0,00	0,00
24361	IVA - a pagar no periodo	0,00	0,00	0,00	0,00	0,00	0,00

## Balancete Analítico

## Apuramento

**z01 ASSOC. SOLD. SOCIAL DA FREG. GÂMBIA-PONTES-A.**  
 2910 - 312 Setúbal  
 509275060

Contas: 11 a 89

Exercício de 2013

Conta	Nome	Período		Acumulado		Saldo Devedor	Saldo Credor
		Débito	Crédito	Débito	Crédito		
2437	Iva - a recuperar	0,00	0,00	0,00	0,00	0,00	0,00
24371	IVA - A recuperar no periodo	0,00	0,00	0,00	0,00	0,00	0,00
2438	Iva - reembolsos pedidos	0,00	0,00	0,00	0,00	0,00	0,00
24381	IVA - Reembolsos pedidos no periodo	0,00	0,00	0,00	0,00	0,00	0,00
2439	Iva - liquidações officiosas	0,00	0,00	0,00	0,00	0,00	0,00
244	Outros impostos	0,00	0,00	0,00	0,00	0,00	0,00
2441	Imposto selo sobre remunerações	0,00	0,00	0,00	0,00	0,00	0,00
24411	Arrendamento e subarrendamento	0,00	0,00	0,00	0,00	0,00	0,00
244111	Imp.Selo liquidado - nao compensado	0,00	0,00	0,00	0,00	0,00	0,00
244112	Imp.Selo liquidado - compensado	0,00	0,00	0,00	0,00	0,00	0,00
24412	Contratos em geral	0,00	0,00	0,00	0,00	0,00	0,00
244121	Imp.Selo liquidado - nao compensado	0,00	0,00	0,00	0,00	0,00	0,00
244122	Imp.Selo liquidado - compensado	0,00	0,00	0,00	0,00	0,00	0,00
24413	Comodato	0,00	0,00	0,00	0,00	0,00	0,00
244131	Imp.Selo liquidado - nao compensado	0,00	0,00	0,00	0,00	0,00	0,00
244132	Imp.Selo liquidado - compensado	0,00	0,00	0,00	0,00	0,00	0,00
24414	Operações financeiras	0,00	0,00	0,00	0,00	0,00	0,00
244141	Imp.Selo liquidado - nao compensado	0,00	0,00	0,00	0,00	0,00	0,00
244142	Imp.Selo liquidado - compensado	0,00	0,00	0,00	0,00	0,00	0,00
24415	Letras	0,00	0,00	0,00	0,00	0,00	0,00
244151	Imp.Selo liquidado - nao compensado	0,00	0,00	0,00	0,00	0,00	0,00
244152	Imp.Selo liquidado - compensado	0,00	0,00	0,00	0,00	0,00	0,00
245	Contribuições para a segurança social	0,00	0,00	13.800,06	14.805,68	0,00	1.005,62
2451	Taxa social unica - pessoal	0,00	0,00	13.800,06	14.805,68	0,00	1.005,62
2452	Taxa social unica - orgaos sociais	0,00	0,00	0,00	0,00	0,00	0,00
246	Tributos das autarquias locais	0,00	0,00	0,00	0,00	0,00	0,00
247	Iva - oper.Loc.Noutros est.Membros	0,00	0,00	0,00	0,00	0,00	0,00
2471	Iva - suportado	0,00	0,00	0,00	0,00	0,00	0,00
2472	Iva - dedutível	0,00	0,00	0,00	0,00	0,00	0,00
2473	Iva - liquidado	0,00	0,00	0,00	0,00	0,00	0,00
2474	Iva - regularizações	0,00	0,00	0,00	0,00	0,00	0,00
2475	Iva - apuramento	0,00	0,00	0,00	0,00	0,00	0,00
2476	Iva - a pagar	0,00	0,00	0,00	0,00	0,00	0,00
2477	Iva - a recuperar	0,00	0,00	0,00	0,00	0,00	0,00
2478	Iva - reembolsos pedidos	0,00	0,00	0,00	0,00	0,00	0,00
2479	Iva - liquidações officiosas	0,00	0,00	0,00	0,00	0,00	0,00
248	Outras tributações	0,00	0,00	393,75	393,75	0,00	0,00
2481	Segurança Social	0,00	0,00	393,75	393,75	0,00	0,00
249	Outras tributações	0,00	0,00	0,00	0,00	0,00	0,00
25	Financiamentos obtidos	0,00	0,00	0,00	0,00	0,00	0,00
251	Instituições de crédito e sociedades fin	0,00	0,00	0,00	0,00	0,00	0,00
2511	Empréstimos bancários	0,00	0,00	0,00	0,00	0,00	0,00
25111	Financiamento externo	0,00	0,00	0,00	0,00	0,00	0,00
251111	Banco "A"	0,00	0,00	0,00	0,00	0,00	0,00
25112	Emprestimos p/ investimentos	0,00	0,00	0,00	0,00	0,00	0,00
251122	Banco "B"	0,00	0,00	0,00	0,00	0,00	0,00
2512	Descobertos bancários	0,00	0,00	0,00	0,00	0,00	0,00
25121	Livranças	0,00	0,00	0,00	0,00	0,00	0,00
251211	Banco "A"	0,00	0,00	0,00	0,00	0,00	0,00
251212	Banco "B"	0,00	0,00	0,00	0,00	0,00	0,00
25122	Conta caucionada	0,00	0,00	0,00	0,00	0,00	0,00
251221	Banco "A"	0,00	0,00	0,00	0,00	0,00	0,00
251222	Banco "B"	0,00	0,00	0,00	0,00	0,00	0,00
2513	Loações financeiras	0,00	0,00	0,00	0,00	0,00	0,00
252	Mercado de valores mobiliários	0,00	0,00	0,00	0,00	0,00	0,00
2521	Empréstimos por obrigações	0,00	0,00	0,00	0,00	0,00	0,00
25211	Obrigações emitidas	0,00	0,00	0,00	0,00	0,00	0,00
25212	Obrigações subscritas	0,00	0,00	0,00	0,00	0,00	0,00
25213	Obrigações sorteadas	0,00	0,00	0,00	0,00	0,00	0,00
25214	Obrigações reembolsadas	0,00	0,00	0,00	0,00	0,00	0,00
253	Participantes de capital	0,00	0,00	0,00	0,00	0,00	0,00
2531	Empresa-mãe - suprimentos e outros mútuo	0,00	0,00	0,00	0,00	0,00	0,00
25311	Emprestimos	0,00	0,00	0,00	0,00	0,00	0,00
2532	Outros participantes - suprimentos e out	0,00	0,00	0,00	0,00	0,00	0,00
25321	Emprestimos	0,00	0,00	0,00	0,00	0,00	0,00

## Balancete Analítico

## Apuramento

**z01 ASSOC. SOLD. SOCIAL DA FREG. GÂMBIA-PONTES-A.**  
 2910 - 312 Setúbal  
 509275060

Exercício de 2013

Contas: 11 a 89

Conta	Nome	Período		Acumulado		Saldo Devedor	Saldo Credor
		Débito	Crédito	Débito	Crédito		
25323	Empréstimos	0,00	0,00	0,00	0,00	0,00	0,00
254	Subsidiárias, associadas e empreendiment	0,00	0,00	0,00	0,00	0,00	0,00
255	Instituidores (empréstimos de fundadores	0,00	0,00	0,00	0,00	0,00	0,00
258	Outros financiadores	0,00	0,00	0,00	0,00	0,00	0,00
2581	Emprest.P/titulos participacao	0,00	0,00	0,00	0,00	0,00	0,00
2582	Outros empréstimos obtidos	0,00	0,00	0,00	0,00	0,00	0,00
26	Fundadores/patrocinadores/doadores/assoc	0,00	0,00	0,00	0,00	0,00	0,00
261	Fundadores/associados/membros - Em curso	0,00	0,00	0,00	0,00	0,00	0,00
262	Doadores em curso	0,00	0,00	0,00	0,00	0,00	0,00
263	Patrocinadores	0,00	0,00	0,00	0,00	0,00	0,00
264	Quotas	0,00	0,00	0,00	0,00	0,00	0,00
265	Resultados disponíveis	0,00	0,00	0,00	0,00	0,00	0,00
266	Financiamentos concedidos - empresa-mãe	0,00	0,00	0,00	0,00	0,00	0,00
268	Outras operações	0,00	0,00	0,00	0,00	0,00	0,00
2681	Beneficiários das mutualidades-Prestação	0,00	0,00	0,00	0,00	0,00	0,00
2682	Beneficiários das mutualidades-Capitais	0,00	0,00	0,00	0,00	0,00	0,00
2683	Beneficiários das mutualidades-Rendas vi	0,00	0,00	0,00	0,00	0,00	0,00
2685	Beneficiários das mutualidades-Melhorias	0,00	0,00	0,00	0,00	0,00	0,00
2686	Beneficiários das mutualidades-Subvenção	0,00	0,00	0,00	0,00	0,00	0,00
269	Perdas por imparidade acumuladas	0,00	0,00	0,00	0,00	0,00	0,00
27	Outras contas a receber e a pagar	0,00	0,00	52.822,67	52.831,91	0,00	9,24
271	Fornecedores de investimentos	0,00	0,00	2.787,07	2.787,07	0,00	0,00
2711	Fornecedores de investimentos - contas g	0,00	0,00	2.787,07	2.787,07	0,00	0,00
27111	Forn.Imobilizado - conta corrente	0,00	0,00	2.787,07	2.787,07	0,00	0,00
271111	Nacionais	0,00	0,00	2.787,07	2.787,07	0,00	0,00
2711111001	Mojomarti, Unipessoal, Lda	0,00	0,00	848,70	848,70	0,00	0,00
2711111002	Carlos Manuel Silva Baguiço	0,00	0,00	0,00	0,00	0,00	0,00
2711111003	Farmácia das Pontes	0,00	0,00	0,00	0,00	0,00	0,00
2711111004	Jumbo Setúbal	0,00	0,00	0,00	0,00	0,00	0,00
2711111005	TMN - Telecomunicações	0,00	0,00	0,00	0,00	0,00	0,00
2711111006	Radio Popular Eletrodomesticos S.A.	0,00	0,00	319,98	319,98	0,00	0,00
2711111007	Worten - Equipamentos para o lar, S. A.	0,00	0,00	0,00	0,00	0,00	0,00
2711111008	Bricomontijo	0,00	0,00	0,00	0,00	0,00	0,00
2711111009	Mário Alberto C. Ferreira	0,00	0,00	0,00	0,00	0,00	0,00
2711111010	Digitais - Marco Tavares	0,00	0,00	677,73	677,73	0,00	0,00
2711111011	TLM - Móveis	0,00	0,00	49,00	49,00	0,00	0,00
2711111012	Média Markt Setúbal	0,00	0,00	99,00	99,00	0,00	0,00
2711111013	Staples Portugal - Equip. Escr. SA	0,00	0,00	189,90	189,90	0,00	0,00
2711111014	SetDEsk, Soluções para escritórios	0,00	0,00	602,76	602,76	0,00	0,00
271112	C.E.E.	0,00	0,00	0,00	0,00	0,00	0,00
271113	Países terceiros	0,00	0,00	0,00	0,00	0,00	0,00
27112	Forn.Imobilizado - titulos a pagar	0,00	0,00	0,00	0,00	0,00	0,00
271121	Nacionais	0,00	0,00	0,00	0,00	0,00	0,00
2711211001	Jumbo Setúbal	0,00	0,00	0,00	0,00	0,00	0,00
271122	C.E.E.	0,00	0,00	0,00	0,00	0,00	0,00
271123	Países terceiros	0,00	0,00	0,00	0,00	0,00	0,00
2712	Facturas em recepção e conferência	0,00	0,00	0,00	0,00	0,00	0,00
2713	Adiantamentos a fornecedores de investim	0,00	0,00	0,00	0,00	0,00	0,00
27131	Relativo bens c/iva dedutível	0,00	0,00	0,00	0,00	0,00	0,00
271311001	Jumbo Setúbal	0,00	0,00	0,00	0,00	0,00	0,00
27132	Relativo bens c/iva nao dedutível	0,00	0,00	0,00	0,00	0,00	0,00
27133	Relativo a bens isentos	0,00	0,00	0,00	0,00	0,00	0,00
27134	Outros adiantamentos	0,00	0,00	0,00	0,00	0,00	0,00
272	Devedores e credores por acréscimos (per	0,00	0,00	0,00	0,00	0,00	0,00
2721	Devedores por acréscimos de rendimentos	0,00	0,00	0,00	0,00	0,00	0,00
27211	Juros a receber	0,00	0,00	0,00	0,00	0,00	0,00
27219	Outros arecscimos de proveitos	0,00	0,00	0,00	0,00	0,00	0,00
2722	Credores por acréscimos de gastos	0,00	0,00	0,00	0,00	0,00	0,00
273	Benefícios pós-emprego	0,00	0,00	0,00	0,00	0,00	0,00
274	Impostos diferidos	0,00	0,00	0,00	0,00	0,00	0,00
2741	Activos por impostos diferidos	0,00	0,00	0,00	0,00	0,00	0,00
2742	Passivos por impostos diferidos	0,00	0,00	0,00	0,00	0,00	0,00
275	Credores por subscrições não liberadas	0,00	0,00	0,00	0,00	0,00	0,00
276	Adiantamentos por conta de vendas	0,00	0,00	0,00	0,00	0,00	0,00
2761	Relat.Vendas nao isentas iva	0,00	0,00	0,00	0,00	0,00	0,00

## Balancete Analítico

## Apuramento

**z01 ASSOC. SOLD. SOCIAL DA FREG. GÂMBIA-PONTES-A.**  
 2910 - 312 Setúbal  
 509275060

Contas: 11 a 89

Exercício de 2013

Conta	Nome	Período		Acumulado		Saldo Devedor	Saldo Credor
		Débito	Crédito	Débito	Crédito		
27611	Existencias - taxa reduzida	0,00	0,00	0,00	0,00	0,00	0,00
27612	Existencias - taxa normal	0,00	0,00	0,00	0,00	0,00	0,00
2762	Outros adiant. p/ conta vendas	0,00	0,00	0,00	0,00	0,00	0,00
27621	Adiant.Relac.C/transm.Intracomunit.	0,00	0,00	0,00	0,00	0,00	0,00
27622	Outros	0,00	0,00	0,00	0,00	0,00	0,00
278	Outros devedores e credores	0,00	0,00	50.035,60	50.044,84	0,00	9,24
27810001	Mª Alexandra Martins Gonçalves-Solicitad	0,00	0,00	0,00	0,00	0,00	0,00
27810002	STAL - Sindicato	0,00	0,00	254,56	263,80	0,00	9,24
27810003	Rute Cristina Felicio Cordeiro - TOC	0,00	0,00	1.440,00	1.440,00	0,00	0,00
27810004	Paricia de Oliveira Pato	0,00	0,00	9.305,05	9.305,05	0,00	0,00
27810005	Noélia Regina F. Dinis Pereira	0,00	0,00	7.220,53	7.220,53	0,00	0,00
27810006	Mª de Jesus Ferreira Quintas	0,00	0,00	6.983,09	6.983,09	0,00	0,00
27810007	Sandra Sofia Pereira Afonso	0,00	0,00	0,00	0,00	0,00	0,00
27810008	Macif	0,00	0,00	135,00	135,00	0,00	0,00
27810009	Vitor Candeias	0,00	0,00	0,00	0,00	0,00	0,00
27810010	Maria Marisa Roriz Gonçalves Ferreira	0,00	0,00	3.506,03	3.506,03	0,00	0,00
27810011	Kmed XXI - Medicina, Higiene e Segurança	0,00	0,00	252,25	252,25	0,00	0,00
27810012	Mutua dos Pescadores	0,00	0,00	413,18	413,18	0,00	0,00
27810013	Estefania	0,00	0,00	4.081,63	4.081,63	0,00	0,00
27810014	UDIPSS	0,00	0,00	59,00	59,00	0,00	0,00
27810015	Ivone - CEI	0,00	0,00	0,00	0,00	0,00	0,00
27810016	Inês Isabel Emidio Candeias	0,00	0,00	3.600,00	3.600,00	0,00	0,00
27810017	Catarina Capelo - CEI	0,00	0,00	0,00	0,00	0,00	0,00
27810018	Ana Luisa Batista Pica Almeida - CEI	0,00	0,00	490,42	490,42	0,00	0,00
27810019	Vitor Algarvio	0,00	0,00	111,60	111,60	0,00	0,00
27810020	Milene Alexandra Gomes moura	0,00	0,00	1.766,05	1.766,05	0,00	0,00
27810021	Amélia Rosa	0,00	0,00	167,69	167,69	0,00	0,00
27810022	Célia dos Santos Guerreiro Afilhado - CE	0,00	0,00	2.696,98	2.696,98	0,00	0,00
27810023	Sonia Alexandra Ventura Adanjo Gonçalves	0,00	0,00	2.606,23	2.606,23	0,00	0,00
27810024	Sónia Isabel Oliveira Farinha	0,00	0,00	2.657,95	2.657,95	0,00	0,00
27810025	Rita de Cássia Rocha Pena	0,00	0,00	1.467,27	1.467,27	0,00	0,00
27810026	Neuza Leandra G. C. M.	0,00	0,00	821,09	821,09	0,00	0,00
279	Perdas por imparidade acumuladas	0,00	0,00	0,00	0,00	0,00	0,00
28	Diferimentos	0,00	0,00	0,00	0,00	0,00	0,00
281	Gastos a reconhecer	0,00	0,00	0,00	0,00	0,00	0,00
2814	Gastos de emissao	0,00	0,00	0,00	0,00	0,00	0,00
2816	Desc.De emissao de obrigações	0,00	0,00	0,00	0,00	0,00	0,00
2817	Descontos emissao tit.Participação	0,00	0,00	0,00	0,00	0,00	0,00
2818	Diferenças de cambio desfavoraveis	0,00	0,00	0,00	0,00	0,00	0,00
28181	Relac. c/financ. imob. em curso	0,00	0,00	0,00	0,00	0,00	0,00
28182	Outras	0,00	0,00	0,00	0,00	0,00	0,00
2819	Outras despesas c/ custo diferido	0,00	0,00	0,00	0,00	0,00	0,00
28191	Com iva dedutivel	0,00	0,00	0,00	0,00	0,00	0,00
28192	Com iva nao dedutivel	0,00	0,00	0,00	0,00	0,00	0,00
28193	Outras ( rei/repr )	0,00	0,00	0,00	0,00	0,00	0,00
282	Rendimentos a reconhecer	0,00	0,00	0,00	0,00	0,00	0,00
2821	Prov. const. termos C.C.I.	0,00	0,00	0,00	0,00	0,00	0,00
2826	Premios emissao obrigações	0,00	0,00	0,00	0,00	0,00	0,00
2827	Premios emissao tit.Participação	0,00	0,00	0,00	0,00	0,00	0,00
2828	Diferenças de cambio favoraveis	0,00	0,00	0,00	0,00	0,00	0,00
28281	Relac. c/financ. imob. em curso	0,00	0,00	0,00	0,00	0,00	0,00
28282	Outras	0,00	0,00	0,00	0,00	0,00	0,00
2829	Outros proveitos diferidos	0,00	0,00	0,00	0,00	0,00	0,00
29	Provisões	0,00	0,00	0,00	0,00	0,00	0,00
291	Impostos	0,00	0,00	0,00	0,00	0,00	0,00
292	Garantias a clientes	0,00	0,00	0,00	0,00	0,00	0,00
293	Processos judiciais em curso	0,00	0,00	0,00	0,00	0,00	0,00
294	Acidentes de trabalho e doenças profissi	0,00	0,00	0,00	0,00	0,00	0,00
295	Matérias ambientais	0,00	0,00	0,00	0,00	0,00	0,00
296	Contratos onerosos	0,00	0,00	0,00	0,00	0,00	0,00
297	Reestruturação	0,00	0,00	0,00	0,00	0,00	0,00
298	Provisões espeificas do setor	0,00	0,00	0,00	0,00	0,00	0,00
299	Outras provisões	0,00	0,00	0,00	0,00	0,00	0,00
<b>Total da Classe</b>		<b>0,00</b>	<b>0,00</b>	<b>188.091,74</b>	<b>187.016,65</b>	<b>2.266,18</b>	<b>1.191,09</b>

## Balancete Analítico

## Apuramento

**z01 ASSOC. SOLD. SOCIAL DA FREG. GÂMBIA-PONTES-A.**  
 2910 - 312 Setúbal  
 509275060

Contas: 11 a 89

Exercício de 2013

Conta	Nome	Período		Acumulado		Saldo Devedor	Saldo Credor
		Débito	Crédito	Débito	Crédito		
<b>Inventários e activos biológicos</b>							
31	Compras	0,00	0,00	423,35	423,35	0,00	0,00
311	Mercadorias	0,00	0,00	423,35	423,35	0,00	0,00
3111	Aquisições mercado nacional	0,00	0,00	423,35	423,35	0,00	0,00
31111	Com iva dedutível	0,00	0,00	423,35	423,35	0,00	0,00
311111	Taxa reduzida	0,00	0,00	1,67	1,67	0,00	0,00
311112	Taxa intermedia	0,00	0,00	10,84	10,84	0,00	0,00
311113	Taxa normal	0,00	0,00	410,84	410,84	0,00	0,00
31112	Com iva nao dedutível	0,00	0,00	0,00	0,00	0,00	0,00
31113	Outras compras ( rei/repr )	0,00	0,00	0,00	0,00	0,00	0,00
31114	Tabacos	0,00	0,00	0,00	0,00	0,00	0,00
31115	Combustiveis p/revenda	0,00	0,00	0,00	0,00	0,00	0,00
31116	Outros regimes especiais	0,00	0,00	0,00	0,00	0,00	0,00
31117	De bens 2ª.Mao p/ revenda	0,00	0,00	0,00	0,00	0,00	0,00
31119	Aquisições p/ trespasse	0,00	0,00	0,00	0,00	0,00	0,00
3112	Aquisições países comunitarios	0,00	0,00	0,00	0,00	0,00	0,00
31121	Com iva dedutível	0,00	0,00	0,00	0,00	0,00	0,00
311211	Taxa reduzida	0,00	0,00	0,00	0,00	0,00	0,00
311212	Taxa intermedia	0,00	0,00	0,00	0,00	0,00	0,00
311213	Taxa normal	0,00	0,00	0,00	0,00	0,00	0,00
31122	Com iva nao dedutível	0,00	0,00	0,00	0,00	0,00	0,00
31123	Isentas	0,00	0,00	0,00	0,00	0,00	0,00
3113	Aquisições países terceiros	0,00	0,00	0,00	0,00	0,00	0,00
31131	Com iva dedutível	0,00	0,00	0,00	0,00	0,00	0,00
311311	Taxa reduzida	0,00	0,00	0,00	0,00	0,00	0,00
311312	Taxa intermedia	0,00	0,00	0,00	0,00	0,00	0,00
311313	Taxa normal	0,00	0,00	0,00	0,00	0,00	0,00
31132	Com iva nao dedutível	0,00	0,00	0,00	0,00	0,00	0,00
31133	Isentas	0,00	0,00	0,00	0,00	0,00	0,00
3118	Despesas adicionais de compras	0,00	0,00	0,00	0,00	0,00	0,00
31181	Em compras no mercado nacional	0,00	0,00	0,00	0,00	0,00	0,00
311811	Com iva dedutível	0,00	0,00	0,00	0,00	0,00	0,00
311812	Com iva nao dedutível	0,00	0,00	0,00	0,00	0,00	0,00
311813	Isentas	0,00	0,00	0,00	0,00	0,00	0,00
31182	Em aquisições intracomunitarias	0,00	0,00	0,00	0,00	0,00	0,00
311821	Com iva dedutível	0,00	0,00	0,00	0,00	0,00	0,00
311822	Transportes e operações assimiladas	0,00	0,00	0,00	0,00	0,00	0,00
311823	Isentas	0,00	0,00	0,00	0,00	0,00	0,00
31183	Em aquisições em países terceiros	0,00	0,00	0,00	0,00	0,00	0,00
311831	Com iva dedutível	0,00	0,00	0,00	0,00	0,00	0,00
311832	Com iva nao dedutível	0,00	0,00	0,00	0,00	0,00	0,00
311833	Isentas	0,00	0,00	0,00	0,00	0,00	0,00
312	Matérias-primas, subsidiárias e de consu	0,00	0,00	0,00	0,00	0,00	0,00
3121	Materias primas	0,00	0,00	0,00	0,00	0,00	0,00
31211	Aquisições mercado nacional	0,00	0,00	0,00	0,00	0,00	0,00
312111	Com iva dedutível	0,00	0,00	0,00	0,00	0,00	0,00
312112	Com iva nao dedutível	0,00	0,00	0,00	0,00	0,00	0,00
312113	Outras ( rei/repr )	0,00	0,00	0,00	0,00	0,00	0,00
312114	Materias primas - construção civil	0,00	0,00	0,00	0,00	0,00	0,00
312119	Aquisições p/ trespasse	0,00	0,00	0,00	0,00	0,00	0,00
31212	Aquisições países comunitarios	0,00	0,00	0,00	0,00	0,00	0,00
312121	Com iva dedutível	0,00	0,00	0,00	0,00	0,00	0,00
312122	Com iva nao dedutível	0,00	0,00	0,00	0,00	0,00	0,00
312123	Isentas	0,00	0,00	0,00	0,00	0,00	0,00
31213	Aquisições países terceiros	0,00	0,00	0,00	0,00	0,00	0,00
312131	Com iva dedutível	0,00	0,00	0,00	0,00	0,00	0,00
312132	Com iva nao dedutível	0,00	0,00	0,00	0,00	0,00	0,00
312133	Isentas	0,00	0,00	0,00	0,00	0,00	0,00
3122	Materias subsidiarias	0,00	0,00	0,00	0,00	0,00	0,00
31221	Aquisições mercado nacional	0,00	0,00	0,00	0,00	0,00	0,00
312211	Com iva dedutível	0,00	0,00	0,00	0,00	0,00	0,00
312212	Com iva nao dedutível	0,00	0,00	0,00	0,00	0,00	0,00
312213	Outras ( rei/repr )	0,00	0,00	0,00	0,00	0,00	0,00
312214	Gasoleo c/dedução total	0,00	0,00	0,00	0,00	0,00	0,00
312219	Aquisições p/ trespasse	0,00	0,00	0,00	0,00	0,00	0,00
31222	Aquisições países comunitarios	0,00	0,00	0,00	0,00	0,00	0,00

## Balancete Analítico

## Apuramento

z01 ASSOC. SOLD. SOCIAL DA FREG. GÂMBIA-PONTES-A.

2910 - 312 Setúbal

509275060

Exercicio de 2013

Contas: 11 a 89

Conta	Nome	Período		Acumulado		Saldo Devedor	Saldo Credor
		Débito	Crédito	Débito	Crédito		
312221	Com iva dedutível	0,00	0,00	0,00	0,00	0,00	0,00
312222	Com iva nao dedutível	0,00	0,00	0,00	0,00	0,00	0,00
312223	Isentas	0,00	0,00	0,00	0,00	0,00	0,00
31223	Aquisições países terceiros	0,00	0,00	0,00	0,00	0,00	0,00
312231	Com iva dedutível	0,00	0,00	0,00	0,00	0,00	0,00
312232	Com iva nao dedutível	0,00	0,00	0,00	0,00	0,00	0,00
312233	Isentas	0,00	0,00	0,00	0,00	0,00	0,00
3123	Materiais diversos	0,00	0,00	0,00	0,00	0,00	0,00
31231	Aquisições mercado nacional	0,00	0,00	0,00	0,00	0,00	0,00
312311	Com iva dedutível	0,00	0,00	0,00	0,00	0,00	0,00
312312	Com iva nao dedutível	0,00	0,00	0,00	0,00	0,00	0,00
312313	Outras	0,00	0,00	0,00	0,00	0,00	0,00
312319	Aquisições p/ trespasse	0,00	0,00	0,00	0,00	0,00	0,00
31232	Aquisições países comunitarios	0,00	0,00	0,00	0,00	0,00	0,00
312321	Com iva dedutível	0,00	0,00	0,00	0,00	0,00	0,00
312322	Com iva nao dedutível	0,00	0,00	0,00	0,00	0,00	0,00
312323	Isentas	0,00	0,00	0,00	0,00	0,00	0,00
31233	Aquisições países terceiros	0,00	0,00	0,00	0,00	0,00	0,00
312331	Com iva dedutível	0,00	0,00	0,00	0,00	0,00	0,00
312332	Com iva nao dedutível	0,00	0,00	0,00	0,00	0,00	0,00
312333	Isentas	0,00	0,00	0,00	0,00	0,00	0,00
3124	Embalagens de consumo	0,00	0,00	0,00	0,00	0,00	0,00
31241	Aquisições mercado nacional	0,00	0,00	0,00	0,00	0,00	0,00
312411	Com iva dedutível	0,00	0,00	0,00	0,00	0,00	0,00
312412	Com iva nao dedutível	0,00	0,00	0,00	0,00	0,00	0,00
312413	Outras	0,00	0,00	0,00	0,00	0,00	0,00
312419	Aquisições p/ trespasse	0,00	0,00	0,00	0,00	0,00	0,00
31242	Aquisições países comunitarios	0,00	0,00	0,00	0,00	0,00	0,00
312421	Com iva dedutível	0,00	0,00	0,00	0,00	0,00	0,00
312422	Com iva nao dedutível	0,00	0,00	0,00	0,00	0,00	0,00
312423	Isentas	0,00	0,00	0,00	0,00	0,00	0,00
31243	Aquisições países terceiros	0,00	0,00	0,00	0,00	0,00	0,00
312431	Com iva dedutível	0,00	0,00	0,00	0,00	0,00	0,00
312432	Com iva nao dedutível	0,00	0,00	0,00	0,00	0,00	0,00
312433	Isentas	0,00	0,00	0,00	0,00	0,00	0,00
3128	Despesas adicionais em compras	0,00	0,00	0,00	0,00	0,00	0,00
31281	Em compras no mercado nacional	0,00	0,00	0,00	0,00	0,00	0,00
312811	Com iva dedutível	0,00	0,00	0,00	0,00	0,00	0,00
312812	Com iva nao dedutível	0,00	0,00	0,00	0,00	0,00	0,00
312813	Outras	0,00	0,00	0,00	0,00	0,00	0,00
31282	Em aquisições intracomunitarias	0,00	0,00	0,00	0,00	0,00	0,00
312821	Com iva dedutível	0,00	0,00	0,00	0,00	0,00	0,00
312822	Transp.Intracom./oper.Assimiladas	0,00	0,00	0,00	0,00	0,00	0,00
312823	Isentas	0,00	0,00	0,00	0,00	0,00	0,00
31283	Em importações	0,00	0,00	0,00	0,00	0,00	0,00
312831	Com iva dedutível	0,00	0,00	0,00	0,00	0,00	0,00
312832	Com iva nao dedutível	0,00	0,00	0,00	0,00	0,00	0,00
312833	Isentas	0,00	0,00	0,00	0,00	0,00	0,00
313	Activos biológicos	0,00	0,00	0,00	0,00	0,00	0,00
317	Devoluções de compras	0,00	0,00	0,00	0,00	0,00	0,00
3171	Mercadorias	0,00	0,00	0,00	0,00	0,00	0,00
31711	Mercado nacional	0,00	0,00	0,00	0,00	0,00	0,00
317111	Com iva dedutível	0,00	0,00	0,00	0,00	0,00	0,00
3171111	Taxa reduzida	0,00	0,00	0,00	0,00	0,00	0,00
3171112	Taxa intermedia	0,00	0,00	0,00	0,00	0,00	0,00
3171113	Taxa normal	0,00	0,00	0,00	0,00	0,00	0,00
317112	Com iva nao dedutível	0,00	0,00	0,00	0,00	0,00	0,00
317113	Outras compras ( rei/repr )	0,00	0,00	0,00	0,00	0,00	0,00
317114	Tabacos	0,00	0,00	0,00	0,00	0,00	0,00
317115	Combustiveis para revenda	0,00	0,00	0,00	0,00	0,00	0,00
317116	Outros regimes especiais	0,00	0,00	0,00	0,00	0,00	0,00
317117	De bens 2ª.Mao p/ revenda	0,00	0,00	0,00	0,00	0,00	0,00
317118	Devoluções s/ regularizacão iva	0,00	0,00	0,00	0,00	0,00	0,00
317119	Aquisições p/ trespasse	0,00	0,00	0,00	0,00	0,00	0,00
31712	Aquisições países comunitarios	0,00	0,00	0,00	0,00	0,00	0,00
317121	Com iva dedutível	0,00	0,00	0,00	0,00	0,00	0,00

## Balancete Analítico

## Apuramento

**z01 ASSOC. SOLD. SOCIAL DA FREG. GÂMBIA-PONTES-A.**  
 2910 - 312 Setúbal  
 509275060

Contas: 11 a 89

Exercicio de 2013

Conta	Nome	Período		Acumulado		Saldo Devedor	Saldo Credor
		Débito	Crédito	Débito	Crédito		
3171211	Taxa reduzida	0,00	0,00	0,00	0,00	0,00	0,00
3171212	Taxa intermedia	0,00	0,00	0,00	0,00	0,00	0,00
3171213	Taxa normal	0,00	0,00	0,00	0,00	0,00	0,00
317122	Com iva nao dedutivel	0,00	0,00	0,00	0,00	0,00	0,00
317123	Isentas	0,00	0,00	0,00	0,00	0,00	0,00
31713	Aquisições países terceiros	0,00	0,00	0,00	0,00	0,00	0,00
317131	Com iva dedutivel	0,00	0,00	0,00	0,00	0,00	0,00
3171311	Taxa reduzida	0,00	0,00	0,00	0,00	0,00	0,00
3171312	Taxa intermedia	0,00	0,00	0,00	0,00	0,00	0,00
3171313	Taxa normal	0,00	0,00	0,00	0,00	0,00	0,00
317132	Com iva nao dedutivel	0,00	0,00	0,00	0,00	0,00	0,00
317133	Isentas	0,00	0,00	0,00	0,00	0,00	0,00
3172	Mat.Primas, subsidiarias e consumo	0,00	0,00	0,00	0,00	0,00	0,00
31721	Mercado nacional	0,00	0,00	0,00	0,00	0,00	0,00
317211	Com iva dedutivel	0,00	0,00	0,00	0,00	0,00	0,00
3172111	Taxa reduzida	0,00	0,00	0,00	0,00	0,00	0,00
3172112	Taxa intermedia	0,00	0,00	0,00	0,00	0,00	0,00
3172113	Taxa normal	0,00	0,00	0,00	0,00	0,00	0,00
317212	Com iva nao dedutivel	0,00	0,00	0,00	0,00	0,00	0,00
317213	Outras compras ( rei/repr )	0,00	0,00	0,00	0,00	0,00	0,00
317214	Materias primas - construcao civil	0,00	0,00	0,00	0,00	0,00	0,00
317219	Aquisições p/ trespasse	0,00	0,00	0,00	0,00	0,00	0,00
31722	Aquisições países comunitarios	0,00	0,00	0,00	0,00	0,00	0,00
317221	Com iva dedutivel	0,00	0,00	0,00	0,00	0,00	0,00
3172211	Taxa reduzida	0,00	0,00	0,00	0,00	0,00	0,00
3172212	Taxa intermedia	0,00	0,00	0,00	0,00	0,00	0,00
3172213	Taxa normal	0,00	0,00	0,00	0,00	0,00	0,00
317222	Com iva nao dedutivel	0,00	0,00	0,00	0,00	0,00	0,00
317223	Isentas	0,00	0,00	0,00	0,00	0,00	0,00
31723	Aquisições países terceiros	0,00	0,00	0,00	0,00	0,00	0,00
317231	Com iva dedutivel	0,00	0,00	0,00	0,00	0,00	0,00
3172311	Taxa reduzida	0,00	0,00	0,00	0,00	0,00	0,00
3172312	Taxa intermedia	0,00	0,00	0,00	0,00	0,00	0,00
3172313	Taxa normal	0,00	0,00	0,00	0,00	0,00	0,00
317232	Com iva nao dedutivel	0,00	0,00	0,00	0,00	0,00	0,00
317233	Isentas	0,00	0,00	0,00	0,00	0,00	0,00
318	Descontos e abatimentos em compras	0,00	0,00	0,00	0,00	0,00	0,00
3181	Mercadorias	0,00	0,00	0,00	0,00	0,00	0,00
31811	Mercado nacional	0,00	0,00	0,00	0,00	0,00	0,00
318111	Com iva dedutivel	0,00	0,00	0,00	0,00	0,00	0,00
3181111	Taxa reduzida	0,00	0,00	0,00	0,00	0,00	0,00
3181112	Taxa intermedia	0,00	0,00	0,00	0,00	0,00	0,00
3181113	Taxa normal	0,00	0,00	0,00	0,00	0,00	0,00
318112	Com iva nao dedutivel	0,00	0,00	0,00	0,00	0,00	0,00
318113	Outras compras ( rei/repr )	0,00	0,00	0,00	0,00	0,00	0,00
318114	Tabacos	0,00	0,00	0,00	0,00	0,00	0,00
318115	Combustiveis para revenda	0,00	0,00	0,00	0,00	0,00	0,00
318116	Outros regimes especiais	0,00	0,00	0,00	0,00	0,00	0,00
318117	De bens 2ª.Mao p/ revenda	0,00	0,00	0,00	0,00	0,00	0,00
318118	Devoluções s/ regularização iva	0,00	0,00	0,00	0,00	0,00	0,00
318119	Aquisições p/ trespasse	0,00	0,00	0,00	0,00	0,00	0,00
31812	Aquisições países comunitarios	0,00	0,00	0,00	0,00	0,00	0,00
318121	Com iva dedutivel	0,00	0,00	0,00	0,00	0,00	0,00
3181211	Taxa reduzida	0,00	0,00	0,00	0,00	0,00	0,00
3181212	Taxa intermedia	0,00	0,00	0,00	0,00	0,00	0,00
3181213	Taxa normal	0,00	0,00	0,00	0,00	0,00	0,00
318122	Com iva nao dedutivel	0,00	0,00	0,00	0,00	0,00	0,00
318123	Isentas	0,00	0,00	0,00	0,00	0,00	0,00
31813	Aquisições países terceiros	0,00	0,00	0,00	0,00	0,00	0,00
318131	Com iva dedutivel	0,00	0,00	0,00	0,00	0,00	0,00
3181311	Taxa reduzida	0,00	0,00	0,00	0,00	0,00	0,00
3181312	Taxa intermedia	0,00	0,00	0,00	0,00	0,00	0,00
3181313	Taxa normal	0,00	0,00	0,00	0,00	0,00	0,00
318132	Com iva nao dedutivel	0,00	0,00	0,00	0,00	0,00	0,00
318133	Isentas	0,00	0,00	0,00	0,00	0,00	0,00
3182	Mat.Primas, subsidiarias e consumo	0,00	0,00	0,00	0,00	0,00	0,00



## Balancete Analítico

## Apuramento

**z01 ASSOC. SOLD. SOCIAL DA FREG. GÂMBIA-PONTES-A.**  
 2910 - 312 Setúbal  
 509275060

Contas: 11 a 89

Exercício de 2013

Conta	Nome	Período		Acumulado		Saldo Devedor	Saldo Credor
		Débito	Crédito	Débito	Crédito		
31821	Mercado nacional	0,00	0,00	0,00	0,00	0,00	0,00
318211	Com iva dedutível	0,00	0,00	0,00	0,00	0,00	0,00
3182111	Taxa reduzida	0,00	0,00	0,00	0,00	0,00	0,00
3182112	Taxa intermedia	0,00	0,00	0,00	0,00	0,00	0,00
3182113	Taxa normal	0,00	0,00	0,00	0,00	0,00	0,00
318212	Com iva nao dedutível	0,00	0,00	0,00	0,00	0,00	0,00
318213	Outros compras ( rei/repr )	0,00	0,00	0,00	0,00	0,00	0,00
318214	Materias primas - construcao civil	0,00	0,00	0,00	0,00	0,00	0,00
318219	Aquisicoes p/ trespasse	0,00	0,00	0,00	0,00	0,00	0,00
31822	Aquisicoes paises comunitarios	0,00	0,00	0,00	0,00	0,00	0,00
318221	Com iva dedutível	0,00	0,00	0,00	0,00	0,00	0,00
3182211	Taxa reduzida	0,00	0,00	0,00	0,00	0,00	0,00
3182212	Taxa intermedia	0,00	0,00	0,00	0,00	0,00	0,00
3182213	Taxa normal	0,00	0,00	0,00	0,00	0,00	0,00
318222	Com iva nao dedutível	0,00	0,00	0,00	0,00	0,00	0,00
318223	Isentas	0,00	0,00	0,00	0,00	0,00	0,00
31823	Aquisicoes paises terceiros	0,00	0,00	0,00	0,00	0,00	0,00
318231	Com iva dedutível	0,00	0,00	0,00	0,00	0,00	0,00
3182311	Taxa reduzida	0,00	0,00	0,00	0,00	0,00	0,00
3182312	Taxa intermedia	0,00	0,00	0,00	0,00	0,00	0,00
3182313	Taxa normal	0,00	0,00	0,00	0,00	0,00	0,00
318232	Com iva nao dedutível	0,00	0,00	0,00	0,00	0,00	0,00
318233	Isentas	0,00	0,00	0,00	0,00	0,00	0,00
32	Mercadorias	0,00	0,00	0,00	0,00	0,00	0,00
321	Nao isentas de iva	0,00	0,00	0,00	0,00	0,00	0,00
3211	Taxa reduzida	0,00	0,00	0,00	0,00	0,00	0,00
3212	Taxa intermedia	0,00	0,00	0,00	0,00	0,00	0,00
3213	Taxa normal	0,00	0,00	0,00	0,00	0,00	0,00
322	Mercadorias isentas de iva	0,00	0,00	0,00	0,00	0,00	0,00
3221	Isentas com direito a deducao	0,00	0,00	0,00	0,00	0,00	0,00
3222	Isentas sem direito a deducao	0,00	0,00	0,00	0,00	0,00	0,00
323	Sujeitas a regimes particulares	0,00	0,00	0,00	0,00	0,00	0,00
3231	Combustiveis para revenda	0,00	0,00	0,00	0,00	0,00	0,00
3232	Tabacos	0,00	0,00	0,00	0,00	0,00	0,00
3233	Outras sujeitas a reg.Particulares	0,00	0,00	0,00	0,00	0,00	0,00
324	Embalagens	0,00	0,00	0,00	0,00	0,00	0,00
325	Mercadorias em trânsito	0,00	0,00	0,00	0,00	0,00	0,00
326	Mercadorias em poder de terceiros	0,00	0,00	0,00	0,00	0,00	0,00
329	Perdas por imparidade acumuladas	0,00	0,00	0,00	0,00	0,00	0,00
33	Matérias-primas, subsidiárias e de consu	0,00	0,00	0,00	0,00	0,00	0,00
331	Matérias-primas	0,00	0,00	0,00	0,00	0,00	0,00
332	Matérias subsidiárias	0,00	0,00	0,00	0,00	0,00	0,00
333	Embalagens	0,00	0,00	0,00	0,00	0,00	0,00
334	Materiais diversos	0,00	0,00	0,00	0,00	0,00	0,00
335	Matérias em trânsito	0,00	0,00	0,00	0,00	0,00	0,00
336	Mat.Primas p/terceiros T.Feitio	0,00	0,00	0,00	0,00	0,00	0,00
3361	Dev.Mat.Primas poder terceiros	0,00	0,00	0,00	0,00	0,00	0,00
3362	Mat.Primas env.P/c.E.E. ( riti )	0,00	0,00	0,00	0,00	0,00	0,00
3363	Mat.Pr.Trab.Feitio paises terceiros	0,00	0,00	0,00	0,00	0,00	0,00
339	Perdas por imparidade acumuladas	0,00	0,00	0,00	0,00	0,00	0,00
34	Produtos acabados e intermédios	0,00	0,00	0,00	0,00	0,00	0,00
341	Produtos acabados	0,00	0,00	0,00	0,00	0,00	0,00
342	Produtos intermedios	0,00	0,00	0,00	0,00	0,00	0,00
346	Produtos em poder de terceiros	0,00	0,00	0,00	0,00	0,00	0,00
349	Perdas por imparidade acumuladas	0,00	0,00	0,00	0,00	0,00	0,00
35	Subprodutos, desperdícios, resíduos e re	0,00	0,00	0,00	0,00	0,00	0,00
351	Subprodutos	0,00	0,00	0,00	0,00	0,00	0,00
352	Desperdícios, resíduos e refugos	0,00	0,00	0,00	0,00	0,00	0,00
359	Perdas por imparidade acumuladas	0,00	0,00	0,00	0,00	0,00	0,00
36	Produtos e trabalhos em curso	0,00	0,00	0,00	0,00	0,00	0,00
361	Prod.Trab.Curso em poder terceiros	0,00	0,00	0,00	0,00	0,00	0,00
366	Dev.Envio inst.Mont. n/ E.M.	0,00	0,00	0,00	0,00	0,00	0,00
3662	P.T.C. env.Inst.Mont.N/ E.M.	0,00	0,00	0,00	0,00	0,00	0,00

## Balancete Analítico

## Apuramento

**z01 ASSOC. SOLD. SOCIAL DA FREG. GÂMBIA-PONTES-A.**  
 2910 - 312 Setúbal  
 509275060

Exercício de 2013

Contas: 11 a 89

Conta	Nome	Período		Acumulado		Saldo Devedor	Saldo Credor
		Débito	Crédito	Débito	Crédito		
369	Produtos e trabalhos em curso	0,00	0,00	0,00	0,00	0,00	0,00
37	Activos biológicos	0,00	0,00	0,00	0,00	0,00	0,00
371	Consumíveis	0,00	0,00	0,00	0,00	0,00	0,00
3711	Animais	0,00	0,00	0,00	0,00	0,00	0,00
3712	Plantas	0,00	0,00	0,00	0,00	0,00	0,00
372	De produção	0,00	0,00	0,00	0,00	0,00	0,00
3721	Animais	0,00	0,00	0,00	0,00	0,00	0,00
3722	Plantas	0,00	0,00	0,00	0,00	0,00	0,00
38	Reclassificação e regularização de inven	0,00	0,00	0,00	0,00	0,00	0,00
382	Mercadorias	0,00	0,00	0,00	0,00	0,00	0,00
3821	Taxa reduzida	0,00	0,00	0,00	0,00	0,00	0,00
3822	Taxa intermedia	0,00	0,00	0,00	0,00	0,00	0,00
3823	Taxa normal	0,00	0,00	0,00	0,00	0,00	0,00
383	Matérias-primas, subsidiárias e de consu	0,00	0,00	0,00	0,00	0,00	0,00
384	Produtos acabados e intermédios	0,00	0,00	0,00	0,00	0,00	0,00
385	Subprodutos, desperdícios, resíduos e re	0,00	0,00	0,00	0,00	0,00	0,00
386	Produtos e trabalhos em curso	0,00	0,00	0,00	0,00	0,00	0,00
387	Activos biológicos	0,00	0,00	0,00	0,00	0,00	0,00
39	Adiantamentos por conta de compras	0,00	0,00	0,00	0,00	0,00	0,00
392	Mercadorias	0,00	0,00	0,00	0,00	0,00	0,00
3921	Com iva dedutível	0,00	0,00	0,00	0,00	0,00	0,00
3922	Outros adiant.Relativos mercadorias	0,00	0,00	0,00	0,00	0,00	0,00
396	Mat.Primas, subsidiarias e consumo	0,00	0,00	0,00	0,00	0,00	0,00
3961	Com iva dedutível	0,00	0,00	0,00	0,00	0,00	0,00
3962	Outros adiant.Relativos mat.Primas	0,00	0,00	0,00	0,00	0,00	0,00
	<b>Total da Classe</b>	0,00	0,00	423,35	423,35	0,00	0,00
<b>Investimentos</b>							
41	Investimentos financeiros	0,00	0,00	0,00	0,00	0,00	0,00
411	Investimentos em subsidiárias	0,00	0,00	0,00	0,00	0,00	0,00
4111	Participações de capital - método da equ	0,00	0,00	0,00	0,00	0,00	0,00
41111	Custo	0,00	0,00	0,00	0,00	0,00	0,00
41112	Resultados transitados	0,00	0,00	0,00	0,00	0,00	0,00
41113	Resultados do exercicio	0,00	0,00	0,00	0,00	0,00	0,00
41119	Ajustamentos de transição	0,00	0,00	0,00	0,00	0,00	0,00
4112	Participações de capital - outros método	0,00	0,00	0,00	0,00	0,00	0,00
4113	Empréstimos concedidos	0,00	0,00	0,00	0,00	0,00	0,00
412	Investimentos em associadas	0,00	0,00	0,00	0,00	0,00	0,00
4121	Participações de capital - método da equ	0,00	0,00	0,00	0,00	0,00	0,00
41211	Custo	0,00	0,00	0,00	0,00	0,00	0,00
41212	Resultados transitados	0,00	0,00	0,00	0,00	0,00	0,00
41213	Resultados do exercicio	0,00	0,00	0,00	0,00	0,00	0,00
41219	Ajustamentos de transição	0,00	0,00	0,00	0,00	0,00	0,00
4122	Participações de capital - outros método	0,00	0,00	0,00	0,00	0,00	0,00
4123	Empréstimos concedidos	0,00	0,00	0,00	0,00	0,00	0,00
413	Investimentos em entidades conjuntamente	0,00	0,00	0,00	0,00	0,00	0,00
4131	Participações de capital - método da equ	0,00	0,00	0,00	0,00	0,00	0,00
4132	Participações de capital - outros método	0,00	0,00	0,00	0,00	0,00	0,00
4133	Empréstimos concedidos	0,00	0,00	0,00	0,00	0,00	0,00
414	Investimentos noutras empresas	0,00	0,00	0,00	0,00	0,00	0,00
4141	Participações de capital	0,00	0,00	0,00	0,00	0,00	0,00
4142	Empréstimos concedidos	0,00	0,00	0,00	0,00	0,00	0,00
415	Outros investimentos financeiros	0,00	0,00	0,00	0,00	0,00	0,00
4151	Detidos até à maturidade	0,00	0,00	0,00	0,00	0,00	0,00
41511	Empresas do grupo	0,00	0,00	0,00	0,00	0,00	0,00
41512	Empresas associadas	0,00	0,00	0,00	0,00	0,00	0,00
41513	Outras empresas	0,00	0,00	0,00	0,00	0,00	0,00
4152	Outras aplicaçoes financeiras	0,00	0,00	0,00	0,00	0,00	0,00
41521	Depositos bancarios	0,00	0,00	0,00	0,00	0,00	0,00
41522	Titulos de dívida publica	0,00	0,00	0,00	0,00	0,00	0,00
41523	Outros titulos	0,00	0,00	0,00	0,00	0,00	0,00
41524	Fundos	0,00	0,00	0,00	0,00	0,00	0,00
4158	Outros	0,00	0,00	0,00	0,00	0,00	0,00
419	Perdas por imparidade acumuladas	0,00	0,00	0,00	0,00	0,00	0,00

## Balancete Analítico

## Apuramento

## z01 ASSOC. SOLD. SOCIAL DA FREG. GÂMBIA-PONTES-A.

2910 - 312 Setúbal

509275060

Exercicio de 2013

Contas: 11 a 89

Conta	Nome	Período		Acumulado		Saldo Devedor	Saldo Credor
		Débito	Crédito	Débito	Crédito		
4191	Partes de capital	0,00	0,00	0,00	0,00	0,00	0,00
4193	Obrigações e títulos participação	0,00	0,00	0,00	0,00	0,00	0,00
4195	Outras aplicações financeiras	0,00	0,00	0,00	0,00	0,00	0,00
42	Propriedades de investimento	0,00	0,00	0,00	0,00	0,00	0,00
421	Terrenos e recursos naturais	0,00	0,00	0,00	0,00	0,00	0,00
422	Edifícios e outras construções	0,00	0,00	0,00	0,00	0,00	0,00
4221	Adquiridos com iva dedutível	0,00	0,00	0,00	0,00	0,00	0,00
4222	Outras edificações e construções	0,00	0,00	0,00	0,00	0,00	0,00
4223	Benf./gr.Reparações c/iva dedutível	0,00	0,00	0,00	0,00	0,00	0,00
426	Outras propriedades de investimento	0,00	0,00	0,00	0,00	0,00	0,00
428	Depreciações acumuladas	0,00	0,00	0,00	0,00	0,00	0,00
4281	Terrenos e recursos naturais	0,00	0,00	0,00	0,00	0,00	0,00
4282	Edifícios e outras construções	0,00	0,00	0,00	0,00	0,00	0,00
429	Perdas por imparidade acumuladas	0,00	0,00	0,00	0,00	0,00	0,00
43	Activos fixos tangíveis	0,00	0,00	18.895,98	6.858,89	18.895,98	6.858,89
431	Bens do domínio público	0,00	0,00	0,00	0,00	0,00	0,00
4319	Perdas por imparidade acumuladas	0,00	0,00	0,00	0,00	0,00	0,00
432	Bens do património histórico e artístico	0,00	0,00	0,00	0,00	0,00	0,00
4321	Bens imóveis	0,00	0,00	0,00	0,00	0,00	0,00
4322	Arquivos	0,00	0,00	0,00	0,00	0,00	0,00
4323	Bibliotecas	0,00	0,00	0,00	0,00	0,00	0,00
4324	Museus	0,00	0,00	0,00	0,00	0,00	0,00
4325	Bens móveis	0,00	0,00	0,00	0,00	0,00	0,00
4326	Aquisições até 31-12-93	0,00	0,00	0,00	0,00	0,00	0,00
4329	Perdas por imparidade acumuladas	0,00	0,00	0,00	0,00	0,00	0,00
433	Outros ativos fixos tangíveis	0,00	0,00	18.895,98	6.858,89	18.895,98	6.858,89
4331	Terrenos e recursos naturais	0,00	0,00	0,00	0,00	0,00	0,00
43311	Com iva dedutível	0,00	0,00	0,00	0,00	0,00	0,00
43313	Outras ( rei/repr )	0,00	0,00	0,00	0,00	0,00	0,00
43314	Aquisições p/ trespasse	0,00	0,00	0,00	0,00	0,00	0,00
4332	Edifícios e outras construções	0,00	0,00	0,00	0,00	0,00	0,00
43321	Com iva dedutível	0,00	0,00	0,00	0,00	0,00	0,00
43323	Isentas	0,00	0,00	0,00	0,00	0,00	0,00
4333	Equipamento básico	0,00	0,00	14.624,29	0,00	14.624,29	0,00
43331	Com iva dedutível	0,00	0,00	0,00	0,00	0,00	0,00
43333	Isentas	0,00	0,00	14.624,29	0,00	14.624,29	0,00
4333310001	Cadeirões ergonomicos	0,00	0,00	2.971,60	0,00	2.971,60	0,00
4333310002	Armário vertical	0,00	0,00	1.291,50	0,00	1.291,50	0,00
4333310003	Máquina de lavar loiça	0,00	0,00	1.968,00	0,00	1.968,00	0,00
4333310004	Forno convetor	0,00	0,00	1.107,00	0,00	1.107,00	0,00
4333310005	Armário portas metálicas	0,00	0,00	157,50	0,00	157,50	0,00
4333310006	Cama Hospitalar	0,00	0,00	521,95	0,00	521,95	0,00
4333310007	Grades laterais	0,00	0,00	286,18	0,00	286,18	0,00
4333310008	Cadeira de rodas altas	0,00	0,00	339,62	0,00	339,62	0,00
4333310009	Colchão softform	0,00	0,00	456,60	0,00	456,60	0,00
4333310010	Máquina de lavar roupa	0,00	0,00	2.204,05	0,00	2.204,05	0,00
4333310011	Secadora de roupa profissional	0,00	0,00	1.988,15	0,00	1.988,15	0,00
4333310012	Máquina para passar a ferro	0,00	0,00	679,15	0,00	679,15	0,00
4333310013	Micro Ondas Electronia	0,00	0,00	43,99	0,00	43,99	0,00
4333310014	Bancada neutra p/ lavandaria	0,00	0,00	560,00	0,00	560,00	0,00
4333310015	Mesa de centro	0,00	0,00	49,00	0,00	49,00	0,00
4334	Equipamento de transporte	0,00	0,00	0,00	0,00	0,00	0,00
4335	Equipamento administrativo	0,00	0,00	4.271,69	0,00	4.271,69	0,00
43351	Mobiliário e artigos de decoração	0,00	0,00	2.261,02	0,00	2.261,02	0,00
433511001	Aparelhagem	0,00	0,00	297,88	0,00	297,88	0,00
433511002	Armário c/ prateleira intermédia e porta	0,00	0,00	774,90	0,00	774,90	0,00
433511003	Televisão	0,00	0,00	194,31	0,00	194,31	0,00
433511004	Armário vassoura	0,00	0,00	84,90	0,00	84,90	0,00
433511005	Bancada neutra p/a lavandaria	0,00	0,00	0,00	0,00	0,00	0,00
433511006	LED Electronia LD 32 HD	0,00	0,00	299,99	0,00	299,99	0,00
433511007	DVD/console Univ Napofix	0,00	0,00	19,99	0,00	19,99	0,00
433511008	Máquina Fotografica	0,00	0,00	99,00	0,00	99,00	0,00
433511009	Armário metálico c/ 1950x1200, portas e	0,00	0,00	490,05	0,00	490,05	0,00
43352	Equipamento de escritório	0,00	0,00	2.010,67	0,00	2.010,67	0,00
433521001	Computador	0,00	0,00	1.083,37	0,00	1.083,37	0,00

## Balancete Analítico

## Apuramento

**z01 ASSOC. SOLD. SOCIAL DA FREG. GÂMBIA-PONTES-A.**  
 2910 - 312 Setúbal  
 509275060

Exercício de 2013

Contas: 11 a 89

Conta	Nome	Período		Acumulado		Saldo Devedor	Saldo Credor
		Débito	Crédito	Débito	Crédito		
433521002	UPS	0,00	0,00	62,50	0,00	62,50	0,00
433521003	Telemóvel	0,00	0,00	240,00	0,00	240,00	0,00
433521004	Central telefonica	0,00	0,00	565,80	0,00	565,80	0,00
433521005	Impressora HP 4500	0,00	0,00	59,00	0,00	59,00	0,00
433521006	Bancada neutra p/a lavandaria	0,00	0,00	0,00	0,00	0,00	0,00
43353	Equipamento social	0,00	0,00	0,00	0,00	0,00	0,00
4336	Equipamentos biológicos	0,00	0,00	0,00	0,00	0,00	0,00
4337	Outros ativos fixos tangíveis	0,00	0,00	0,00	0,00	0,00	0,00
4338	Depreciações acumuladas	0,00	0,00	0,00	6.858,89	0,00	6.858,89
43381	Terrenos e recusos naturais	0,00	0,00	0,00	0,00	0,00	0,00
43382	Edifícios e outras construções	0,00	0,00	0,00	0,00	0,00	0,00
43383	Equipamento básico	0,00	0,00	0,00	4.999,35	0,00	4.999,35
43384	Equipamento de transporte	0,00	0,00	0,00	0,00	0,00	0,00
43385	Equipamento administrativo	0,00	0,00	0,00	1.859,54	0,00	1.859,54
4339	Perdas por imparidade acumuladas	0,00	0,00	0,00	0,00	0,00	0,00
44	Activos intangíveis	0,00	0,00	964,95	841,94	964,95	841,94
441	Bens do domínio público	0,00	0,00	0,00	0,00	0,00	0,00
442	Outros ativos intangíveis	0,00	0,00	964,95	841,94	964,95	841,94
4421	Goodwill	0,00	0,00	0,00	0,00	0,00	0,00
44211	Com iva dedutível	0,00	0,00	0,00	0,00	0,00	0,00
44213	Outras ( rei )	0,00	0,00	0,00	0,00	0,00	0,00
44216	Aquisições ate 31-12-93	0,00	0,00	0,00	0,00	0,00	0,00
4422	Projetos de desenvolvimento	0,00	0,00	0,00	0,00	0,00	0,00
44221	Com iva dedutível	0,00	0,00	0,00	0,00	0,00	0,00
44223	Outras ( rei )	0,00	0,00	0,00	0,00	0,00	0,00
44226	Aquisições ate 31-12-93	0,00	0,00	0,00	0,00	0,00	0,00
4423	Programas de computador	0,00	0,00	964,95	0,00	964,95	0,00
44231	Com iva dedutível	0,00	0,00	0,00	0,00	0,00	0,00
44233	Outras ( rei )	0,00	0,00	964,95	0,00	964,95	0,00
442331001	Licença programa contabilidade	0,00	0,00	780,45	0,00	780,45	0,00
442331002	Software de faturação	0,00	0,00	184,50	0,00	184,50	0,00
44236	Aquisições ate 31-12-93	0,00	0,00	0,00	0,00	0,00	0,00
4424	Propriedade industrial	0,00	0,00	0,00	0,00	0,00	0,00
44241	Com iva dedutível	0,00	0,00	0,00	0,00	0,00	0,00
44243	Outras ( rei )	0,00	0,00	0,00	0,00	0,00	0,00
44246	Aquisições ate 31-12-93	0,00	0,00	0,00	0,00	0,00	0,00
4426	Outros ativos intangíveis	0,00	0,00	0,00	0,00	0,00	0,00
4428	Amortizações acumuladas	0,00	0,00	0,00	841,94	0,00	841,94
442823	Programas de computador	0,00	0,00	0,00	780,45	0,00	780,45
442824	Licenças de programas informáticos	0,00	0,00	0,00	61,49	0,00	61,49
4429	Perdas por imparidade acumuladas	0,00	0,00	0,00	0,00	0,00	0,00
45	Investimentos em curso	0,00	0,00	0,00	0,00	0,00	0,00
451	Investimentos financeiros em curso	0,00	0,00	0,00	0,00	0,00	0,00
4511	Aquisições mercado nacional	0,00	0,00	0,00	0,00	0,00	0,00
45111	Com iva dedutível	0,00	0,00	0,00	0,00	0,00	0,00
45113	Outras ( rei/repr )	0,00	0,00	0,00	0,00	0,00	0,00
45114	Aquisições p/ trespasse	0,00	0,00	0,00	0,00	0,00	0,00
4512	Aquisições países comunitarios	0,00	0,00	0,00	0,00	0,00	0,00
45121	Com iva dedutível	0,00	0,00	0,00	0,00	0,00	0,00
45123	Isentas	0,00	0,00	0,00	0,00	0,00	0,00
4513	Aquisições países terceiros	0,00	0,00	0,00	0,00	0,00	0,00
45131	Com iva dedutível	0,00	0,00	0,00	0,00	0,00	0,00
45133	Isentas	0,00	0,00	0,00	0,00	0,00	0,00
4516	Valor em curso em 31-12-93	0,00	0,00	0,00	0,00	0,00	0,00
452	Propriedades de investimento em curso	0,00	0,00	0,00	0,00	0,00	0,00
4521	Aquisições mercado nacional	0,00	0,00	0,00	0,00	0,00	0,00
45211	Com iva dedutível	0,00	0,00	0,00	0,00	0,00	0,00
45213	Outras ( rei/repr )	0,00	0,00	0,00	0,00	0,00	0,00
45214	Aquisições p/ trespasse	0,00	0,00	0,00	0,00	0,00	0,00
4522	Aquisições países comunitarios	0,00	0,00	0,00	0,00	0,00	0,00
45221	Com iva dedutível	0,00	0,00	0,00	0,00	0,00	0,00
45223	Isentas	0,00	0,00	0,00	0,00	0,00	0,00
4523	Aquisições países terceiros	0,00	0,00	0,00	0,00	0,00	0,00
45231	Com iva dedutível	0,00	0,00	0,00	0,00	0,00	0,00
45233	Isentas	0,00	0,00	0,00	0,00	0,00	0,00

## Balancete Analítico

## Apuramento

**z01 ASSOC. SOLD. SOCIAL DA FREG. GÂMBIA-PONTES-A.**  
 2910 - 312 Setúbal  
 509275060

Contas: 11 a 89

Exercício de 2013

Conta	Nome	Período		Acumulado		Saldo Devedor	Saldo Credor
		Débito	Crédito	Débito	Crédito		
4526	Valor em curso em 31-12-93	0,00	0,00	0,00	0,00	0,00	0,00
453	Activos fixos tangíveis em curso	0,00	0,00	0,00	0,00	0,00	0,00
4531	Aquisições territorio nacional	0,00	0,00	0,00	0,00	0,00	0,00
45311	Com iva dedutível	0,00	0,00	0,00	0,00	0,00	0,00
45313	Outras ( rei/repr )	0,00	0,00	0,00	0,00	0,00	0,00
45314	Aquisições p/ trespasse	0,00	0,00	0,00	0,00	0,00	0,00
4532	Aquisições países comunitarios	0,00	0,00	0,00	0,00	0,00	0,00
45321	Com iva dedutível	0,00	0,00	0,00	0,00	0,00	0,00
45323	Isentas	0,00	0,00	0,00	0,00	0,00	0,00
4533	Aquisições países terceiros	0,00	0,00	0,00	0,00	0,00	0,00
45331	Com iva dedutível	0,00	0,00	0,00	0,00	0,00	0,00
45333	Isentas	0,00	0,00	0,00	0,00	0,00	0,00
4536	Valor em curso em 31-12-93	0,00	0,00	0,00	0,00	0,00	0,00
454	Activos intangíveis em curso	0,00	0,00	0,00	0,00	0,00	0,00
455	Adiantamentos por conta do patrimonio hi	0,00	0,00	0,00	0,00	0,00	0,00
4551	Adiantamentos p/c invest.Financ.	0,00	0,00	0,00	0,00	0,00	0,00
4552	Adiantamentos p/c imob.Corporeas	0,00	0,00	0,00	0,00	0,00	0,00
45521	Relativas bens c/ iva dedutível	0,00	0,00	0,00	0,00	0,00	0,00
45522	Relativas bens c/ iva nao dedutível	0,00	0,00	0,00	0,00	0,00	0,00
45523	Outros adiantamentos	0,00	0,00	0,00	0,00	0,00	0,00
4553	Adiantamentos p/c imob.Incorporeo	0,00	0,00	0,00	0,00	0,00	0,00
45531	Com iva dedutível	0,00	0,00	0,00	0,00	0,00	0,00
45533	Outros adiantamentos	0,00	0,00	0,00	0,00	0,00	0,00
459	Perdas por imparidade acumuladas	0,00	0,00	0,00	0,00	0,00	0,00
46	Activos não correntes detidos para venda	0,00	0,00	0,00	0,00	0,00	0,00
469	Perdas por imparidade acumuladas	0,00	0,00	0,00	0,00	0,00	0,00
<b>Total da Classe</b>		<b>0,00</b>	<b>0,00</b>	<b>19.860,93</b>	<b>7.700,83</b>	<b>19.860,93</b>	<b>7.700,83</b>
<b>Fundos patrimoniais</b>							
51	Fundos	0,00	0,00	0,00	4.281,81	0,00	4.281,81
511	Fundo Social	0,00	0,00	0,00	4.281,81	0,00	4.281,81
52	Excedentes técnicos	0,00	0,00	0,00	0,00	0,00	0,00
521	Valor nominal	0,00	0,00	0,00	0,00	0,00	0,00
522	Descontos e prémios	0,00	0,00	0,00	0,00	0,00	0,00
55	Reservas	0,00	0,00	0,00	0,00	0,00	0,00
551	Reservas legais	0,00	0,00	0,00	0,00	0,00	0,00
552	Outras reservas	0,00	0,00	0,00	0,00	0,00	0,00
5521	Reservas estatutarias	0,00	0,00	0,00	0,00	0,00	0,00
5522	Reservas contratuais	0,00	0,00	0,00	0,00	0,00	0,00
5523	Reservas livres	0,00	0,00	0,00	0,00	0,00	0,00
5524	Outras reservas livres	0,00	0,00	0,00	0,00	0,00	0,00
56	Resultados transitados	0,00	0,00	12,00	35.557,06	12,00	35.557,06
561	Exercicios anteriores	0,00	0,00	0,00	35.557,06	0,00	35.557,06
562	Diferenças entre POCIPSS e NCRF-ESNL	0,00	0,00	12,00	0,00	12,00	0,00
57	Ajustamentos em ativos financeiros	0,00	0,00	0,00	0,00	0,00	0,00
571	Relacionados com o método da equivalênci	0,00	0,00	0,00	0,00	0,00	0,00
5711	Ajustamentos de transição	0,00	0,00	0,00	0,00	0,00	0,00
5712	Lucros não atribuídos	0,00	0,00	0,00	0,00	0,00	0,00
5713	Decorrentes de outras variações nos capi	0,00	0,00	0,00	0,00	0,00	0,00
57131	Outras variações capitais propios	0,00	0,00	0,00	0,00	0,00	0,00
57132	Depreciações	0,00	0,00	0,00	0,00	0,00	0,00
579	Outros	0,00	0,00	0,00	0,00	0,00	0,00
58	Excedentes de revalorização de activos f	0,00	0,00	0,00	0,00	0,00	0,00
581	Reavaliações decorrentes de diplomas leg	0,00	0,00	0,00	0,00	0,00	0,00
5811	Antes de imposto sobre o rendimento	0,00	0,00	0,00	0,00	0,00	0,00
5812	Impostos diferidos	0,00	0,00	0,00	0,00	0,00	0,00
582	Decreto-lei nº	0,00	0,00	0,00	0,00	0,00	0,00
589	Outros excedentes	0,00	0,00	0,00	0,00	0,00	0,00
5891	Antes de imposto sobre o rendimento	0,00	0,00	0,00	0,00	0,00	0,00
5892	Impostos diferidos	0,00	0,00	0,00	0,00	0,00	0,00
59	Outras variações nos fundos patrimoniais	0,00	0,00	0,00	0,00	0,00	0,00
591	Diferenças de conversão de demonstrações	0,00	0,00	0,00	0,00	0,00	0,00

## Balancete Analítico

## Apuramento

**z01 ASSOC. SOLD. SOCIAL DA FREG. GÂMBIA-PONTES-A.**  
2910 - 312 Setúbal  
509275060

Contas: 11 a 89

Exercício de 2013

Conta	Nome	Período		Acumulado		Saldo Devedor	Saldo Credor
		Débito	Crédito	Débito	Crédito		
5911	Com iva dedutível	0,00	0,00	0,00	0,00	0,00	0,00
5913	Outras ( rei )	0,00	0,00	0,00	0,00	0,00	0,00
5914	Isentas	0,00	0,00	0,00	0,00	0,00	0,00
5916	Aquisições ate 31-12-93	0,00	0,00	0,00	0,00	0,00	0,00
592	Ajustamentos por impostos diferidos	0,00	0,00	0,00	0,00	0,00	0,00
593	Subsidios	0,00	0,00	0,00	0,00	0,00	0,00
5931	Subsidios	0,00	0,00	0,00	0,00	0,00	0,00
5932	Subsidios para investimentos	0,00	0,00	0,00	0,00	0,00	0,00
594	Doações	0,00	0,00	0,00	0,00	0,00	0,00
599	Outras	0,00	0,00	0,00	0,00	0,00	0,00
	<b>Total da Classe</b>	<b>0,00</b>	<b>0,00</b>	<b>12,00</b>	<b>39.838,87</b>	<b>12,00</b>	<b>39.838,87</b>
<b>Gastos</b>							
61	Custo das mercadorias vendidas e das mat	0,00	31.676,63	31.676,63	31.676,63	0,00	0,00
611	Mercadorias	0,00	31.676,63	31.676,63	31.676,63	0,00	0,00
6111	Nao isentas de iva	0,00	423,35	423,35	423,35	0,00	0,00
61111	Taxa reduzida	0,00	1,67	1,67	1,67	0,00	0,00
61112	Taxa intermedia	0,00	10,84	10,84	10,84	0,00	0,00
61113	Taxa normal	0,00	410,84	410,84	410,84	0,00	0,00
6112	Com iva nao dedutível	0,00	31.253,28	31.253,28	31.253,28	0,00	0,00
6113	Outras	0,00	0,00	0,00	0,00	0,00	0,00
6114	Tabacos	0,00	0,00	0,00	0,00	0,00	0,00
6115	Combustiveis para revenda	0,00	0,00	0,00	0,00	0,00	0,00
6116	Outros regimes especiais	0,00	0,00	0,00	0,00	0,00	0,00
6117	Bens 2ª mao para revenda	0,00	0,00	0,00	0,00	0,00	0,00
612	Matérias-primas, subsidiárias e de consu	0,00	0,00	0,00	0,00	0,00	0,00
6121	Materias primas	0,00	0,00	0,00	0,00	0,00	0,00
6122	Materias subsidiarias	0,00	0,00	0,00	0,00	0,00	0,00
6123	Materiais diversos	0,00	0,00	0,00	0,00	0,00	0,00
6124	Embalagens de consumo	0,00	0,00	0,00	0,00	0,00	0,00
613	Activos biológicos (compras)	0,00	0,00	0,00	0,00	0,00	0,00
614	Materiais de consumo	0,00	0,00	0,00	0,00	0,00	0,00
6141	Material desportivo	0,00	0,00	0,00	0,00	0,00	0,00
6142	Medicamentos e artigos de saúde	0,00	0,00	0,00	0,00	0,00	0,00
6143	Material de representação e propaganda	0,00	0,00	0,00	0,00	0,00	0,00
62	Fornecimentos e serviços externos	0,00	28.576,56	28.576,56	28.576,56	0,00	0,00
621	Subcontratos	0,00	0,00	0,00	0,00	0,00	0,00
6211	Exploração de refeitórios	0,00	0,00	0,00	0,00	0,00	0,00
62111	Com iva dedutível	0,00	0,00	0,00	0,00	0,00	0,00
62113	Outras ( rei/repr )	0,00	0,00	0,00	0,00	0,00	0,00
6212	Aquisições países comunitarios	0,00	0,00	0,00	0,00	0,00	0,00
62121	Trabalho feito ( artº 4º riti )	0,00	0,00	0,00	0,00	0,00	0,00
62122	Outros com iva dedutível	0,00	0,00	0,00	0,00	0,00	0,00
621221	Taxa reduzida	0,00	0,00	0,00	0,00	0,00	0,00
621222	Taxa intermedia	0,00	0,00	0,00	0,00	0,00	0,00
621223	Taxa normal	0,00	0,00	0,00	0,00	0,00	0,00
62123	Outros	0,00	0,00	0,00	0,00	0,00	0,00
6213	Aquisições países terceiros	0,00	0,00	0,00	0,00	0,00	0,00
62131	Com iva dedutível ( artº.6º civa )	0,00	0,00	0,00	0,00	0,00	0,00
621311	Taxa reduzida	0,00	0,00	0,00	0,00	0,00	0,00
621312	Taxa intermedia	0,00	0,00	0,00	0,00	0,00	0,00
621313	Taxa normal	0,00	0,00	0,00	0,00	0,00	0,00
622	Serviços especializados	0,00	8.154,88	8.154,88	8.154,88	0,00	0,00
6221	Trabalhos especializados	0,00	2.269,57	2.269,57	2.269,57	0,00	0,00
62211001	Alojamento do dominio	0,00	31,98	31,98	31,98	0,00	0,00
62211002	Revisão das viaturas	0,00	1.198,83	1.198,83	1.198,83	0,00	0,00
62211003	Higiene e Segurança no trabalho	0,00	92,25	92,25	92,25	0,00	0,00
62211004	Trabalhos de desinfectação	0,00	215,25	215,25	215,25	0,00	0,00
62211005	Serviços Manutenção e segurança - extint	0,00	7,38	7,38	7,38	0,00	0,00
62211099	Outros serviços	0,00	723,88	723,88	723,88	0,00	0,00
6222	Publicidade e propaganda	0,00	92,25	92,25	92,25	0,00	0,00
62221001	Anúncios no jornal	0,00	92,25	92,25	92,25	0,00	0,00
6223	Vigilância e segurança	0,00	0,00	0,00	0,00	0,00	0,00
6224	Honorários	0,00	5.520,00	5.520,00	5.520,00	0,00	0,00
6225	Comissões	0,00	0,00	0,00	0,00	0,00	0,00

## Balancete Analítico

## Apuramento

**z01 ASSOC. SOLD. SOCIAL DA FREG. GÂMBIA-PONTES-A.**  
 2910 - 312 Setúbal  
 509275060

Exercício de 2013

Contas: 11 a 89

Conta	Nome	Período		Acumulado		Saldo Devedor	Saldo Credor
		Débito	Crédito	Débito	Crédito		
6226	Conservação e reparação	0,00	236,16	236,16	236,16	0,00	0,00
6228	Outros	0,00	36,90	36,90	36,90	0,00	0,00
62281	Com iva dedutível	0,00	0,00	0,00	0,00	0,00	0,00
62282	Com iva não dedutível	0,00	36,90	36,90	36,90	0,00	0,00
62283	Isentos	0,00	0,00	0,00	0,00	0,00	0,00
623	Materiais	0,00	3.072,96	3.072,96	3.072,96	0,00	0,00
6231	Ferramentas e utensílios de desgaste rápido	0,00	0,00	0,00	0,00	0,00	0,00
62311	Aquisições território nacional	0,00	0,00	0,00	0,00	0,00	0,00
623111	Com iva dedutível	0,00	0,00	0,00	0,00	0,00	0,00
623112	Com iva não dedutível	0,00	0,00	0,00	0,00	0,00	0,00
623113	Outras ( rei/repr )	0,00	0,00	0,00	0,00	0,00	0,00
62312	Aquisições países comunitários	0,00	0,00	0,00	0,00	0,00	0,00
623121	Com iva dedutível	0,00	0,00	0,00	0,00	0,00	0,00
62313	Aquisições países terceiros	0,00	0,00	0,00	0,00	0,00	0,00
623131	Com iva dedutível	0,00	0,00	0,00	0,00	0,00	0,00
6232	Livros e documentação técnica	0,00	104,55	104,55	104,55	0,00	0,00
62321	Aquisições território nacional	0,00	104,55	104,55	104,55	0,00	0,00
623211	Com iva dedutível	0,00	0,00	0,00	0,00	0,00	0,00
623212	Com iva não dedutível	0,00	104,55	104,55	104,55	0,00	0,00
623213	Outras ( rei/repr )	0,00	0,00	0,00	0,00	0,00	0,00
62322	Aquisições países comunitários	0,00	0,00	0,00	0,00	0,00	0,00
623221	Com iva dedutível	0,00	0,00	0,00	0,00	0,00	0,00
62323	Aquisições países terceiros	0,00	0,00	0,00	0,00	0,00	0,00
623231	Com iva dedutível	0,00	0,00	0,00	0,00	0,00	0,00
6233	Material de escritório	0,00	896,97	896,97	896,97	0,00	0,00
62331	Aquisições território nacional	0,00	896,97	896,97	896,97	0,00	0,00
623311	Com iva dedutível	0,00	0,00	0,00	0,00	0,00	0,00
623312	Com iva não dedutível	0,00	896,97	896,97	896,97	0,00	0,00
623313	Outras ( rei/repr )	0,00	0,00	0,00	0,00	0,00	0,00
62332	Aquisições países comunitários	0,00	0,00	0,00	0,00	0,00	0,00
623321	Com iva dedutível	0,00	0,00	0,00	0,00	0,00	0,00
62333	Aquisições países terceiros	0,00	0,00	0,00	0,00	0,00	0,00
623331	Com iva dedutível	0,00	0,00	0,00	0,00	0,00	0,00
6234	Artigos para oferta	0,00	277,01	277,01	277,01	0,00	0,00
62341	Aquisições território nacional	0,00	277,01	277,01	277,01	0,00	0,00
623411	Com iva dedutível	0,00	0,00	0,00	0,00	0,00	0,00
623412	Com iva não dedutível	0,00	277,01	277,01	277,01	0,00	0,00
623413	Outras ( rei/repr )	0,00	0,00	0,00	0,00	0,00	0,00
62342	Aquisições países comunitários	0,00	0,00	0,00	0,00	0,00	0,00
623421	Com iva dedutível	0,00	0,00	0,00	0,00	0,00	0,00
62343	Aquisições países terceiros	0,00	0,00	0,00	0,00	0,00	0,00
623431	Com iva dedutível	0,00	0,00	0,00	0,00	0,00	0,00
6238	Outros	0,00	1.794,43	1.794,43	1.794,43	0,00	0,00
62381	Diversos para o centro	0,00	293,06	293,06	293,06	0,00	0,00
62382	Div. Mat. - Atividades com os idosos	0,00	527,94	527,94	527,94	0,00	0,00
62383	Lavandaria	0,00	560,17	560,17	560,17	0,00	0,00
62389	Outros	0,00	413,26	413,26	413,26	0,00	0,00
624	Energia e fluidos	0,00	9.814,13	9.814,13	9.814,13	0,00	0,00
6241	Electricidade	0,00	4.579,73	4.579,73	4.579,73	0,00	0,00
62411	Com iva dedutível	0,00	0,00	0,00	0,00	0,00	0,00
62412	Com iva não dedutível	0,00	4.579,73	4.579,73	4.579,73	0,00	0,00
62413	Outras ( rei/repr )	0,00	0,00	0,00	0,00	0,00	0,00
6242	Combustíveis	0,00	4.418,24	4.418,24	4.418,24	0,00	0,00
62421	Aquisições mercado nacional	0,00	4.418,24	4.418,24	4.418,24	0,00	0,00
624211	Gasoleo	0,00	4.418,24	4.418,24	4.418,24	0,00	0,00
6242111	Não dedutível	0,00	4.418,24	4.418,24	4.418,24	0,00	0,00
62421111	Transporte Centro de dia	0,00	2.908,24	2.908,24	2.908,24	0,00	0,00
62421112	Serviço de SAD	0,00	1.510,00	1.510,00	1.510,00	0,00	0,00
6242112	Parcialmente dedutível	0,00	0,00	0,00	0,00	0,00	0,00
62421121	Equipamento "A"	0,00	0,00	0,00	0,00	0,00	0,00
62421122	Equipamento "B"	0,00	0,00	0,00	0,00	0,00	0,00
624212	Gasolina	0,00	0,00	0,00	0,00	0,00	0,00
6242121	Equipamento "C"	0,00	0,00	0,00	0,00	0,00	0,00
624213	Outros combustíveis	0,00	0,00	0,00	0,00	0,00	0,00
6242131	Com iva dedutível	0,00	0,00	0,00	0,00	0,00	0,00
62422	Aquisições países comunitários	0,00	0,00	0,00	0,00	0,00	0,00

## Balancete Analítico

## Apuramento

z01 ASSOC. SOLD. SOCIAL DA FREG. GÂMBIA-PONTES-A.

2910 - 312 Setúbal

509275060

Exercicio de 2013

Contas: 11 a 89

Conta	Nome	Período		Acumulado		Saldo Devedor	Saldo Credor
		Débito	Crédito	Débito	Crédito		
624221	Gasoleo	0,00	0,00	0,00	0,00	0,00	0,00
62423	Aquisições países terceiros	0,00	0,00	0,00	0,00	0,00	0,00
624231	Gasoleo	0,00	0,00	0,00	0,00	0,00	0,00
6243	Água	0,00	816,16	816,16	816,16	0,00	0,00
62431	Com iva dedutível	0,00	0,00	0,00	0,00	0,00	0,00
62432	Com iva nao dedutível	0,00	816,16	816,16	816,16	0,00	0,00
6248	Outros	0,00	0,00	0,00	0,00	0,00	0,00
62481	Aquisições territorio nacional	0,00	0,00	0,00	0,00	0,00	0,00
624811	Com iva dedutível	0,00	0,00	0,00	0,00	0,00	0,00
624812	Com iva nao dedutível	0,00	0,00	0,00	0,00	0,00	0,00
624813	Outras ( rei/repr )	0,00	0,00	0,00	0,00	0,00	0,00
62482	Aquisições países comunitarios	0,00	0,00	0,00	0,00	0,00	0,00
624821	Com iva dedutível	0,00	0,00	0,00	0,00	0,00	0,00
62483	Aquisições países terceiros	0,00	0,00	0,00	0,00	0,00	0,00
624831	Com iva dedutível	0,00	0,00	0,00	0,00	0,00	0,00
625	Deslocações, estadas e transportes	0,00	111,60	111,60	111,60	0,00	0,00
6251	Deslocações e estadas	0,00	0,00	0,00	0,00	0,00	0,00
62511	Aquisições territorio nacional	0,00	0,00	0,00	0,00	0,00	0,00
625111	Deslocações	0,00	0,00	0,00	0,00	0,00	0,00
625112	Alimentação e estadas	0,00	0,00	0,00	0,00	0,00	0,00
62512	Aquisições países comunitarios	0,00	0,00	0,00	0,00	0,00	0,00
625121	Deslocações	0,00	0,00	0,00	0,00	0,00	0,00
625122	Alimentação e estadas	0,00	0,00	0,00	0,00	0,00	0,00
62513	Aquisições países terceiros	0,00	0,00	0,00	0,00	0,00	0,00
625131	Deslocações	0,00	0,00	0,00	0,00	0,00	0,00
625132	Alimentação e estadas	0,00	0,00	0,00	0,00	0,00	0,00
6252	Transportes de pessoal	0,00	0,00	0,00	0,00	0,00	0,00
62521	Aquisições territorio nacional	0,00	0,00	0,00	0,00	0,00	0,00
625211	Com iva dedutível	0,00	0,00	0,00	0,00	0,00	0,00
625212	Com iva nao dedutível	0,00	0,00	0,00	0,00	0,00	0,00
625213	Outras ( rei )	0,00	0,00	0,00	0,00	0,00	0,00
62522	Aquisições países comunitarios	0,00	0,00	0,00	0,00	0,00	0,00
625221	Com iva dedutível	0,00	0,00	0,00	0,00	0,00	0,00
62523	Aquisições países terceiros	0,00	0,00	0,00	0,00	0,00	0,00
625231	Com iva dedutível	0,00	0,00	0,00	0,00	0,00	0,00
6253	Transportes de mercadorias	0,00	0,00	0,00	0,00	0,00	0,00
62531	Aquisições territorio nacional	0,00	0,00	0,00	0,00	0,00	0,00
625311	Com iva dedutível	0,00	0,00	0,00	0,00	0,00	0,00
625312	Com iva nao dedutível	0,00	0,00	0,00	0,00	0,00	0,00
625313	Outras ( rei )	0,00	0,00	0,00	0,00	0,00	0,00
62532	Aquisições países comunitarios	0,00	0,00	0,00	0,00	0,00	0,00
625321	Com iva dedutível	0,00	0,00	0,00	0,00	0,00	0,00
62533	Aquisições países terceiros	0,00	0,00	0,00	0,00	0,00	0,00
625331	Com iva dedutível	0,00	0,00	0,00	0,00	0,00	0,00
6258	Outros	0,00	111,60	111,60	111,60	0,00	0,00
62581001	Pagamento de KM	0,00	111,60	111,60	111,60	0,00	0,00
626	Serviços diversos	0,00	7.422,99	7.422,99	7.422,99	0,00	0,00
6261	Rendas e alugueres	0,00	0,00	0,00	0,00	0,00	0,00
62611	Com iva dedutível	0,00	0,00	0,00	0,00	0,00	0,00
626111	Instalações para actividade	0,00	0,00	0,00	0,00	0,00	0,00
626112	Cedencia de exploração	0,00	0,00	0,00	0,00	0,00	0,00
626113	Leasing	0,00	0,00	0,00	0,00	0,00	0,00
626114	Aluguer longa duração	0,00	0,00	0,00	0,00	0,00	0,00
626115	Outras com iva dedutível	0,00	0,00	0,00	0,00	0,00	0,00
62612	Com iva nao dedutível	0,00	0,00	0,00	0,00	0,00	0,00
626121	Leasing ( viaturas turismo )	0,00	0,00	0,00	0,00	0,00	0,00
626122	A.L.D. ( viaturas turismo )	0,00	0,00	0,00	0,00	0,00	0,00
626123	Outras com iva nao dedutível	0,00	0,00	0,00	0,00	0,00	0,00
62613	Outras	0,00	0,00	0,00	0,00	0,00	0,00
626131	Edifícios	0,00	0,00	0,00	0,00	0,00	0,00
626132	Outras isentas	0,00	0,00	0,00	0,00	0,00	0,00
6262	Comunicação	0,00	1.995,83	1.995,83	1.995,83	0,00	0,00
62621	Com iva dedutível	0,00	0,00	0,00	0,00	0,00	0,00
62622	Com iva nao dedutível	0,00	1.995,83	1.995,83	1.995,83	0,00	0,00
626221	Móveis	0,00	938,04	938,04	938,04	0,00	0,00
626222	Internet	0,00	1.053,56	1.053,56	1.053,56	0,00	0,00



## Balancete Analítico

## Apuramento

z01 ASSOC. SOLD. SOCIAL DA FREG. GÂMBIA-PONTES-A.

2910 - 312 Setúbal

509275060

Exercicio de 2013

Contas: 11 a 89

Conta	Nome	Período		Acumulado		Saldo Devedor	Saldo Credor
		Débito	Crédito	Débito	Crédito		
626223	CTT	0,00	4,23	4,23	4,23	0,00	0,00
62623	Outras ( rei/repr )	0,00	0,00	0,00	0,00	0,00	0,00
6263	Seguros	0,00	2.009,40	2.009,40	2.009,40	0,00	0,00
62631	Vida	0,00	0,00	0,00	0,00	0,00	0,00
62632	Acidentes pessoais	0,00	33,55	33,55	33,55	0,00	0,00
62633	Incendio	0,00	0,00	0,00	0,00	0,00	0,00
62634	Roubo	0,00	0,00	0,00	0,00	0,00	0,00
62635	Lucros cessantes	0,00	0,00	0,00	0,00	0,00	0,00
62636	Viaturas	0,00	1.840,85	1.840,85	1.840,85	0,00	0,00
62637	Transporte de mercadorias	0,00	0,00	0,00	0,00	0,00	0,00
62638	Outros seguros	0,00	135,00	135,00	135,00	0,00	0,00
6264	Royalties	0,00	0,00	0,00	0,00	0,00	0,00
62641	Adquiridos a residentes terr.Nac.	0,00	0,00	0,00	0,00	0,00	0,00
626411	Com iva dedutível	0,00	0,00	0,00	0,00	0,00	0,00
6264111	Pessoas singulares	0,00	0,00	0,00	0,00	0,00	0,00
6264112	Pessoas colectivas	0,00	0,00	0,00	0,00	0,00	0,00
626412	Com iva nao dedutível	0,00	0,00	0,00	0,00	0,00	0,00
6264121	Pessoas singulares	0,00	0,00	0,00	0,00	0,00	0,00
6264122	Pessoas colectivas	0,00	0,00	0,00	0,00	0,00	0,00
626413	Outras ( rei )	0,00	0,00	0,00	0,00	0,00	0,00
62642	Adquiridos a residentes paises com.	0,00	0,00	0,00	0,00	0,00	0,00
626421	Pessoas singulares	0,00	0,00	0,00	0,00	0,00	0,00
6264211	Com conversao sem dupla tributação	0,00	0,00	0,00	0,00	0,00	0,00
6264212	Sem conversao sem dupla tributação	0,00	0,00	0,00	0,00	0,00	0,00
626422	Pessoas colectivas	0,00	0,00	0,00	0,00	0,00	0,00
6264221	Com conversao sem dupla tributação	0,00	0,00	0,00	0,00	0,00	0,00
6264222	Sem conversao sem dupla tributação	0,00	0,00	0,00	0,00	0,00	0,00
62643	Adquiridos residentes paises terc.	0,00	0,00	0,00	0,00	0,00	0,00
626431	Pessoas singulares	0,00	0,00	0,00	0,00	0,00	0,00
6264311	Com conversao s/elim.Dupla tribut.	0,00	0,00	0,00	0,00	0,00	0,00
6264312	Sem conversao sem dupla tributação	0,00	0,00	0,00	0,00	0,00	0,00
626432	Pessoas colectivas	0,00	0,00	0,00	0,00	0,00	0,00
6264321	Com conversao s/elim.Dupla tribut.	0,00	0,00	0,00	0,00	0,00	0,00
6264322	Sem conversao sem dupla tributação	0,00	0,00	0,00	0,00	0,00	0,00
6265	Contencioso e notariado	0,00	0,00	0,00	0,00	0,00	0,00
6266	Despesas de representação	0,00	43,10	43,10	43,10	0,00	0,00
62662	Com iva nao dedutível	0,00	43,10	43,10	43,10	0,00	0,00
62663	Outras ( rei/repr )	0,00	0,00	0,00	0,00	0,00	0,00
6267	Limpeza, higiene e conforto	0,00	2.957,18	2.957,18	2.957,18	0,00	0,00
62671	Aquisições territorio nacional	0,00	2.957,18	2.957,18	2.957,18	0,00	0,00
626711	Com iva dedutível	0,00	0,00	0,00	0,00	0,00	0,00
626712	Com iva nao dedutível	0,00	2.957,18	2.957,18	2.957,18	0,00	0,00
626713	Outras ( rei )	0,00	0,00	0,00	0,00	0,00	0,00
62672	Aquisições paises comunitarios	0,00	0,00	0,00	0,00	0,00	0,00
626721	Com iva dedutível ( bens )	0,00	0,00	0,00	0,00	0,00	0,00
62673	Aquisições paises terceiros	0,00	0,00	0,00	0,00	0,00	0,00
626731	Com iva dedutível ( bens )	0,00	0,00	0,00	0,00	0,00	0,00
6268	Outros serviços	0,00	417,48	417,48	417,48	0,00	0,00
62681	Aquisições territorio nacional	0,00	417,48	417,48	417,48	0,00	0,00
626811	Com iva dedutível	0,00	0,00	0,00	0,00	0,00	0,00
626812	Com iva nao dedutível	0,00	417,48	417,48	417,48	0,00	0,00
626813	Outras ( rei )	0,00	0,00	0,00	0,00	0,00	0,00
62682	Aquisições paises comunitarios	0,00	0,00	0,00	0,00	0,00	0,00
626821	Com iva dedutível ( bens )	0,00	0,00	0,00	0,00	0,00	0,00
62683	Aquisições paises terceiros	0,00	0,00	0,00	0,00	0,00	0,00
626831	Com iva dedutível ( bens )	0,00	0,00	0,00	0,00	0,00	0,00
63	Gastos com o pessoal	0,00	61.723,14	61.861,98	61.861,98	0,00	0,00
631	Remunerações dos órgãos sociais	0,00	0,00	0,00	0,00	0,00	0,00
6312	Subsidio alimentação	0,00	0,00	0,00	0,00	0,00	0,00
6313	Gratificações	0,00	0,00	0,00	0,00	0,00	0,00
6314	Ajudas de custo	0,00	0,00	0,00	0,00	0,00	0,00
632	Remunerações do pessoal	0,00	50.079,80	50.218,64	50.218,64	0,00	0,00
6321	Remunerações normais	0,00	45.707,75	45.707,75	45.707,75	0,00	0,00
6322	Remunerações 1º emprego	0,00	0,00	0,00	0,00	0,00	0,00
6323	Subsidio de alimentação	0,00	0,00	0,00	0,00	0,00	0,00

## Balancete Analítico

## Apuramento

**z01 ASSOC. SOLD. SOCIAL DA FREG. GÂMBIA-PONTES-A.**  
 2910 - 312 Setúbal  
 509275060

Contas: 11 a 89

Exercicio de 2013

Conta	Nome	Período		Acumulado		Saldo Devedor	Saldo Credor
		Débito	Crédito	Débito	Crédito		
6324	Gratificações	0,00	0,00	0,00	0,00	0,00	0,00
6325	Ajudas de custo	0,00	0,00	0,00	0,00	0,00	0,00
6326	Diuturnidades	0,00	0,00	0,00	0,00	0,00	0,00
6327	Subsidios de turno	0,00	0,00	0,00	0,00	0,00	0,00
6328	Subsidio de férias	0,00	2.092,14	2.230,98	2.230,98	0,00	0,00
6329	Subsidio de Natal	0,00	2.279,91	2.279,91	2.279,91	0,00	0,00
633	Benefícios pós-emprego	0,00	0,00	0,00	0,00	0,00	0,00
6331	Prémios para pensões	0,00	0,00	0,00	0,00	0,00	0,00
6332	Outros beneficios	0,00	0,00	0,00	0,00	0,00	0,00
634	Indemnizações	0,00	0,00	0,00	0,00	0,00	0,00
635	Encargos sobre remunerações	0,00	8.976,38	8.976,38	8.976,38	0,00	0,00
6351	Taxa social unica - pessoal	0,00	8.976,38	8.976,38	8.976,38	0,00	0,00
6352	Taxa social unica - orgaos sociais	0,00	0,00	0,00	0,00	0,00	0,00
636	Seguros de acidentes no trabalho e doenç	0,00	832,51	832,51	832,51	0,00	0,00
6361	Seguros acidentes trabalho	0,00	832,51	832,51	832,51	0,00	0,00
6362	Seguros doenças profissionais	0,00	0,00	0,00	0,00	0,00	0,00
637	Gastos de acção social	0,00	0,00	0,00	0,00	0,00	0,00
6371	Com iva dedutivel	0,00	0,00	0,00	0,00	0,00	0,00
6372	Com iva nao dedutivel	0,00	0,00	0,00	0,00	0,00	0,00
6373	Outras c/incid.lva ( excepto 6475 )	0,00	0,00	0,00	0,00	0,00	0,00
6374	Gastos s/ incidencia iva	0,00	0,00	0,00	0,00	0,00	0,00
6375	Refeições gratuitas	0,00	0,00	0,00	0,00	0,00	0,00
638	Outros gastos com o pessoal	0,00	1.834,45	1.834,45	1.834,45	0,00	0,00
6381	Indemnizacao p/despedimento	0,00	0,00	0,00	0,00	0,00	0,00
6382	Complemento facultativo reforma	0,00	0,00	0,00	0,00	0,00	0,00
6383	Seguros vida / acid.Pessoais	0,00	104,65	104,65	104,65	0,00	0,00
6384	Outros com iva dedutivel	0,00	0,00	0,00	0,00	0,00	0,00
6385	Outros com iva nao dedutivel	0,00	0,00	0,00	0,00	0,00	0,00
6386	Outros s/incidencia iva	0,00	0,00	0,00	0,00	0,00	0,00
6387	Fardamento dos funcionários	0,00	602,78	602,78	602,78	0,00	0,00
6388	Medicina no trabalho	0,00	160,00	160,00	160,00	0,00	0,00
6389	Outros	0,00	967,02	967,02	967,02	0,00	0,00
64	Gastos de depreciação e de amortização	0,00	2.929,06	2.929,06	2.929,06	0,00	0,00
641	Propriedades de investimento	0,00	0,00	0,00	0,00	0,00	0,00
6411	Partes de capital	0,00	0,00	0,00	0,00	0,00	0,00
6412	Obrigações e titulos participacao	0,00	0,00	0,00	0,00	0,00	0,00
6413	Emprestimos de financiamento	0,00	0,00	0,00	0,00	0,00	0,00
6414	Investimentos em imoveis	0,00	0,00	0,00	0,00	0,00	0,00
64141	Terrenos e recursos naturais	0,00	0,00	0,00	0,00	0,00	0,00
64142	Edificios e outras construções	0,00	0,00	0,00	0,00	0,00	0,00
6415	Outras aplicações financeiras	0,00	0,00	0,00	0,00	0,00	0,00
64151	Depositos bancarios	0,00	0,00	0,00	0,00	0,00	0,00
64152	Titulos de divida publica	0,00	0,00	0,00	0,00	0,00	0,00
64153	Outros titulos	0,00	0,00	0,00	0,00	0,00	0,00
64154	Fundos	0,00	0,00	0,00	0,00	0,00	0,00
642	Activos fixos tangíveis	0,00	2.867,57	2.867,57	2.867,57	0,00	0,00
6421	Terrenos e recursos naturais	0,00	0,00	0,00	0,00	0,00	0,00
6422	Edificios e outras construções	0,00	0,00	0,00	0,00	0,00	0,00
6423	Equipamento basico	0,00	2.084,81	2.084,81	2.084,81	0,00	0,00
6424	Equipamento de transporte	0,00	0,00	0,00	0,00	0,00	0,00
6425	Ferramentas e utensilios	0,00	0,00	0,00	0,00	0,00	0,00
6426	Equipamento administrativo	0,00	782,76	782,76	782,76	0,00	0,00
6427	Taras e vasilhame	0,00	0,00	0,00	0,00	0,00	0,00
64271	Embalagens retornaveis	0,00	0,00	0,00	0,00	0,00	0,00
64272	Outras taras e vasilhame	0,00	0,00	0,00	0,00	0,00	0,00
6428	Outras imobilizações corporeas	0,00	0,00	0,00	0,00	0,00	0,00
643	Activos intangíveis.	0,00	61,49	61,49	61,49	0,00	0,00
6431	Despesas de instalação	0,00	0,00	0,00	0,00	0,00	0,00
6432	Despesas investig./desenvolvimento	0,00	0,00	0,00	0,00	0,00	0,00
64321	Estudos de fabrico	0,00	0,00	0,00	0,00	0,00	0,00
64322	Estudos de comercialização	0,00	0,00	0,00	0,00	0,00	0,00
64323	Estudos de racionalização	0,00	0,00	0,00	0,00	0,00	0,00
64324	Campanhas p/novos produtos	0,00	0,00	0,00	0,00	0,00	0,00
6433	Prop.Industrial e outros direitos	0,00	0,00	0,00	0,00	0,00	0,00
6434	Trespases	0,00	0,00	0,00	0,00	0,00	0,00

## Balancete Analítico

## Apuramento

## z01 ASSOC. SOLD. SOCIAL DA FREG. GÂMBIA-PONTES-A.

2910 - 312 Setúbal

509275060

Exercicio de 2013

Contas: 11 a 89

Conta	Nome	Período		Acumulado		Saldo Devedor	Saldo Credor
		Débito	Crédito	Débito	Crédito		
6435	Licença programa contabilidade	0,00	61,49	61,49	61,49	0,00	0,00
65	Perdas por imparidade	0,00	0,00	0,00	0,00	0,00	0,00
651	Em dívidas a receber	0,00	0,00	0,00	0,00	0,00	0,00
6511	Clientes	0,00	0,00	0,00	0,00	0,00	0,00
6512	Outros devedores	0,00	0,00	0,00	0,00	0,00	0,00
652	Em inventários	0,00	0,00	0,00	0,00	0,00	0,00
6521	[...] - nova	0,00	0,00	0,00	0,00	0,00	0,00
6522	Mercadorias	0,00	0,00	0,00	0,00	0,00	0,00
6523	Produtos acabados e intermedios	0,00	0,00	0,00	0,00	0,00	0,00
6524	Subprod.,desperd.,resid. e refugos	0,00	0,00	0,00	0,00	0,00	0,00
6525	Produtos e trabalhos em curso	0,00	0,00	0,00	0,00	0,00	0,00
6526	Mat.Primas, subsidiarias e consumo	0,00	0,00	0,00	0,00	0,00	0,00
6529	[...] - nova	0,00	0,00	0,00	0,00	0,00	0,00
653	Em investimentos financeiros	0,00	0,00	0,00	0,00	0,00	0,00
654	Em propriedades de investimento	0,00	0,00	0,00	0,00	0,00	0,00
655	Em activos fixos tangíveis	0,00	0,00	0,00	0,00	0,00	0,00
656	Em activos intangíveis	0,00	0,00	0,00	0,00	0,00	0,00
657	Em investimentos em curso	0,00	0,00	0,00	0,00	0,00	0,00
658	Em activos não correntes detidos para ve	0,00	0,00	0,00	0,00	0,00	0,00
66	Perdas por reduções de justo valor	0,00	0,00	0,00	0,00	0,00	0,00
661	Em instrumentos financeiros	0,00	0,00	0,00	0,00	0,00	0,00
6611	Partes de capital	0,00	0,00	0,00	0,00	0,00	0,00
6612	Obrigações e titulos participação	0,00	0,00	0,00	0,00	0,00	0,00
6613	Empréstimos de financiamento	0,00	0,00	0,00	0,00	0,00	0,00
662	Em investimentos financeiros	0,00	0,00	0,00	0,00	0,00	0,00
6621	Titulos negociaveis	0,00	0,00	0,00	0,00	0,00	0,00
66211	Ações	0,00	0,00	0,00	0,00	0,00	0,00
66212	Obrigações e titulos participação	0,00	0,00	0,00	0,00	0,00	0,00
66213	Titulos de dívida publica	0,00	0,00	0,00	0,00	0,00	0,00
66214	Outros titulos	0,00	0,00	0,00	0,00	0,00	0,00
6622	Outras aplicações de tesouraria	0,00	0,00	0,00	0,00	0,00	0,00
6623	Outras aplicações financeiras	0,00	0,00	0,00	0,00	0,00	0,00
663	Em propriedades de investimento	0,00	0,00	0,00	0,00	0,00	0,00
664	Em activos biológicos	0,00	0,00	0,00	0,00	0,00	0,00
67	Provisões do período	0,00	0,00	0,00	0,00	0,00	0,00
671	Impostos	0,00	0,00	0,00	0,00	0,00	0,00
672	Garantias a clientes	0,00	0,00	0,00	0,00	0,00	0,00
673	Processos judiciais em curso	0,00	0,00	0,00	0,00	0,00	0,00
674	Acidentes no trabalho e doenças profissi	0,00	0,00	0,00	0,00	0,00	0,00
675	Matérias ambientais	0,00	0,00	0,00	0,00	0,00	0,00
676	Contratos onerosos	0,00	0,00	0,00	0,00	0,00	0,00
677	Reestruturação	0,00	0,00	0,00	0,00	0,00	0,00
678	Provisões específicas do setor	0,00	0,00	0,00	0,00	0,00	0,00
679	Outras provisões	0,00	0,00	0,00	0,00	0,00	0,00
68	Outros gastos e perdas	0,00	1.342,70	1.342,70	1.342,70	0,00	0,00
681	Impostos	0,00	393,75	393,75	393,75	0,00	0,00
6811	Impostos directos	0,00	0,00	0,00	0,00	0,00	0,00
6812	Impostos indirectos:	0,00	0,00	0,00	0,00	0,00	0,00
68121	Direitos aduaneiros	0,00	0,00	0,00	0,00	0,00	0,00
68122	Imposto sobre valor acrescentado	0,00	0,00	0,00	0,00	0,00	0,00
68123	Imposto de selo	0,00	0,00	0,00	0,00	0,00	0,00
6812301	Aquis.Onerosa direitos propriedade	0,00	0,00	0,00	0,00	0,00	0,00
6812302	Arrendamento e subarrendamento	0,00	0,00	0,00	0,00	0,00	0,00
6812303	Comodato	0,00	0,00	0,00	0,00	0,00	0,00
6812304	Garantias	0,00	0,00	0,00	0,00	0,00	0,00
68123041	Garantias ate 1 ano	0,00	0,00	0,00	0,00	0,00	0,00
68123042	Garantias prazo superior a 1 ano	0,00	0,00	0,00	0,00	0,00	0,00
68123043	Garantias prazo superior a 5 anos	0,00	0,00	0,00	0,00	0,00	0,00
6812305	Livros dos comerciantes	0,00	0,00	0,00	0,00	0,00	0,00
6812306	Marcas e patentes	0,00	0,00	0,00	0,00	0,00	0,00
6812307	Notariado e actos notariais	0,00	0,00	0,00	0,00	0,00	0,00
68123071	Escrituras	0,00	0,00	0,00	0,00	0,00	0,00
68123072	Procurações e subestabelecimentos	0,00	0,00	0,00	0,00	0,00	0,00
681230721	Procurações	0,00	0,00	0,00	0,00	0,00	0,00

## Balancete Analítico

## Apuramento

**z01 ASSOC. SOLD. SOCIAL DA FREG. GÂMBIA-PONTES-A.**  
 2910 - 312 Setúbal  
 509275060

Contas: 11 a 89

Exercicio de 2013

Conta	Nome	Período		Acumulado		Saldo Devedor	Saldo Credor
		Débito	Crédito	Débito	Crédito		
6812307211	Com poderes p/gerencia comercial	0,00	0,00	0,00	0,00	0,00	0,00
6812307212	Com quaisquer outros poderes	0,00	0,00	0,00	0,00	0,00	0,00
681230722	Subestabelecimentos	0,00	0,00	0,00	0,00	0,00	0,00
68123073	Registo de documentos p/ arquivo	0,00	0,00	0,00	0,00	0,00	0,00
68123074	Outros instrumentos notariais	0,00	0,00	0,00	0,00	0,00	0,00
6812308	Operações financeiras	0,00	0,00	0,00	0,00	0,00	0,00
68123081	Financiamentos	0,00	0,00	0,00	0,00	0,00	0,00
681230811	Creditos prazo ate 1 ano	0,00	0,00	0,00	0,00	0,00	0,00
681230812	Creditos prazo = ou + de 1 ano	0,00	0,00	0,00	0,00	0,00	0,00
681230813	Creditos prazo = ou + de 5 anos	0,00	0,00	0,00	0,00	0,00	0,00
681230814	Credito sob forma de conta corrente	0,00	0,00	0,00	0,00	0,00	0,00
68123082	Comissoes intermediação financeira	0,00	0,00	0,00	0,00	0,00	0,00
681230821	Juros descontos efeitos comerciais	0,00	0,00	0,00	0,00	0,00	0,00
681230822	Juros letras a receber	0,00	0,00	0,00	0,00	0,00	0,00
681230823	Comissoes garantias prestadas	0,00	0,00	0,00	0,00	0,00	0,00
681230824	Outras comissoes serv.Financeiros	0,00	0,00	0,00	0,00	0,00	0,00
6812309	Publicidade	0,00	0,00	0,00	0,00	0,00	0,00
68123091	Cartazes e anuncios	0,00	0,00	0,00	0,00	0,00	0,00
68123092	Publicidade feita em catalogos	0,00	0,00	0,00	0,00	0,00	0,00
6812310	Registos e averbamentos	0,00	0,00	0,00	0,00	0,00	0,00
6812311	Seguros	0,00	0,00	0,00	0,00	0,00	0,00
68123111	Apolices de seguros	0,00	0,00	0,00	0,00	0,00	0,00
681231111	Seguros - caução	0,00	0,00	0,00	0,00	0,00	0,00
681231112	Seguros - acidentes, doenças ...	0,00	0,00	0,00	0,00	0,00	0,00
681231113	Seguros - mercadorias transportadas	0,00	0,00	0,00	0,00	0,00	0,00
681231114	Seguros - embarcações e aeronaves	0,00	0,00	0,00	0,00	0,00	0,00
681231115	Seguros - outros ramos	0,00	0,00	0,00	0,00	0,00	0,00
6812312	Titulos de credito	0,00	0,00	0,00	0,00	0,00	0,00
68123121	Letras a pagar	0,00	0,00	0,00	0,00	0,00	0,00
68123122	Livranças	0,00	0,00	0,00	0,00	0,00	0,00
68123123	Extractos de facturas conferidas	0,00	0,00	0,00	0,00	0,00	0,00
6812313	Contratos em geral	0,00	0,00	0,00	0,00	0,00	0,00
68124	Impostos sobre transp.Rodoviaros	0,00	0,00	0,00	0,00	0,00	0,00
68128	Outros impostos indirectos	0,00	0,00	0,00	0,00	0,00	0,00
6813	Taxas	0,00	393,75	393,75	393,75	0,00	0,00
68131	Com iva dedutivel	0,00	0,00	0,00	0,00	0,00	0,00
68132	Com iva nao dedutivel	0,00	0,00	0,00	0,00	0,00	0,00
68133	Outras taxas - isentas	0,00	393,75	393,75	393,75	0,00	0,00
682	Descontos de pronto pagamento concedidos	0,00	0,00	0,00	0,00	0,00	0,00
6821	Com regularização de iva	0,00	0,00	0,00	0,00	0,00	0,00
68211	Taxa reduzida	0,00	0,00	0,00	0,00	0,00	0,00
68212	Taxa intermedia	0,00	0,00	0,00	0,00	0,00	0,00
68213	Taxa normal	0,00	0,00	0,00	0,00	0,00	0,00
6822	Sem regularização de iva	0,00	0,00	0,00	0,00	0,00	0,00
683	Dívidas incobráveis	0,00	0,00	0,00	0,00	0,00	0,00
684	Perdas em inventários	0,00	0,00	0,00	0,00	0,00	0,00
6841	Sinistros	0,00	0,00	0,00	0,00	0,00	0,00
6842	Quebras	0,00	0,00	0,00	0,00	0,00	0,00
6848	Outras perdas	0,00	0,00	0,00	0,00	0,00	0,00
685	Gastos e perdas em subsidiárias, associa	0,00	0,00	0,00	0,00	0,00	0,00
6851	Cobertura de prejuízos	0,00	0,00	0,00	0,00	0,00	0,00
6852	Aplicação do método da equivalência patr	0,00	0,00	0,00	0,00	0,00	0,00
6853	Alienações	0,00	0,00	0,00	0,00	0,00	0,00
68531	Valor de realização	0,00	0,00	0,00	0,00	0,00	0,00
68532	Transferencia custo/amortização	0,00	0,00	0,00	0,00	0,00	0,00
6858	Outros gastos e perdas	0,00	0,00	0,00	0,00	0,00	0,00
686	Gastos e perdas nos restantes investimen	0,00	94,98	94,98	94,98	0,00	0,00
6861	Cobertura de prejuízos	0,00	0,00	0,00	0,00	0,00	0,00
6862	Alienações	0,00	0,00	0,00	0,00	0,00	0,00
6868	Outros gastos e perdas	0,00	94,98	94,98	94,98	0,00	0,00
68681	Com iva dedutivel	0,00	0,00	0,00	0,00	0,00	0,00
68682	Com iva nao dedutivel	0,00	94,98	94,98	94,98	0,00	0,00
68683	Outras ( rei/repr )	0,00	0,00	0,00	0,00	0,00	0,00
687	Gastos e perdas em investimentos não fin	0,00	0,00	0,00	0,00	0,00	0,00
6871	Alienações	0,00	0,00	0,00	0,00	0,00	0,00
68711	Alienação amortizações corporeas	0,00	0,00	0,00	0,00	0,00	0,00

## Balancete Analítico

## Apuramento

## z01 ASSOC. SOLD. SOCIAL DA FREG. GÂMBIA-PONTES-A.

2910 - 312 Setúbal

509275060

Exercicio de 2013

Contas: 11 a 89

Conta	Nome	Período		Acumulado		Saldo Devedor	Saldo Credor
		Débito	Crédito	Débito	Crédito		
687111	Valor de realização	0,00	0,00	0,00	0,00	0,00	0,00
6871111	Taxa reduzida	0,00	0,00	0,00	0,00	0,00	0,00
6871112	Taxa intermedia	0,00	0,00	0,00	0,00	0,00	0,00
6871113	Taxa normal	0,00	0,00	0,00	0,00	0,00	0,00
6871114	Isentos de iva ( n°33 artº.9º )	0,00	0,00	0,00	0,00	0,00	0,00
6871115	Vendas de imobilizado p/trespasse	0,00	0,00	0,00	0,00	0,00	0,00
6871116	Mercado externo	0,00	0,00	0,00	0,00	0,00	0,00
68711161	Transmissões intracomunitarias	0,00	0,00	0,00	0,00	0,00	0,00
68711162	Exportação	0,00	0,00	0,00	0,00	0,00	0,00
687112	Transferencia custo/amortização	0,00	0,00	0,00	0,00	0,00	0,00
6872	Sinistros	0,00	0,00	0,00	0,00	0,00	0,00
6873	Abates	0,00	0,00	0,00	0,00	0,00	0,00
6874	Gastos em propriedades de investimento	0,00	0,00	0,00	0,00	0,00	0,00
6878	Outras gastos e perdas	0,00	0,00	0,00	0,00	0,00	0,00
688	Outros	0,00	853,97	853,97	853,97	0,00	0,00
6881	Correções relativas a períodos anteriore	0,00	600,00	600,00	600,00	0,00	0,00
6882	Donativos	0,00	0,00	0,00	0,00	0,00	0,00
6883	Quotizações	0,00	59,00	59,00	59,00	0,00	0,00
68831	Com iva dedutível	0,00	0,00	0,00	0,00	0,00	0,00
68832	Com iva não dedutível	0,00	59,00	59,00	59,00	0,00	0,00
68833	Outras ( rei/repr )	0,00	0,00	0,00	0,00	0,00	0,00
6884	Ofertas e amostras de inventários	0,00	0,00	0,00	0,00	0,00	0,00
68841	Com liquidação de iva	0,00	0,00	0,00	0,00	0,00	0,00
688411	Taxa reduzida	0,00	0,00	0,00	0,00	0,00	0,00
688412	Taxa intermedia	0,00	0,00	0,00	0,00	0,00	0,00
688413	Taxa normal	0,00	0,00	0,00	0,00	0,00	0,00
688414	Não tributáveis ( circ.3/87 )	0,00	0,00	0,00	0,00	0,00	0,00
6885	Insuficiência da estimativa para imposto	0,00	0,00	0,00	0,00	0,00	0,00
6886	Perdas em instrumentos financeiros	0,00	0,00	0,00	0,00	0,00	0,00
6888	Outros não especificados	0,00	194,97	194,97	194,97	0,00	0,00
68881	Multas e penalidades	0,00	194,97	194,97	194,97	0,00	0,00
688811	Multas fiscais	0,00	0,00	0,00	0,00	0,00	0,00
688812	Multas não fiscais	0,00	0,00	0,00	0,00	0,00	0,00
688813	Devolução de mensalidades	0,00	194,97	194,97	194,97	0,00	0,00
688818	Outras penalidades	0,00	0,00	0,00	0,00	0,00	0,00
688819	Despesas com eventos	0,00	0,00	0,00	0,00	0,00	0,00
68882	Diferenças câmbio extraordinarias	0,00	0,00	0,00	0,00	0,00	0,00
689	Custos com apoios financeiros concedidos	0,00	0,00	0,00	0,00	0,00	0,00
6891	Subsídios, donativos, bolsa de estudo	0,00	0,00	0,00	0,00	0,00	0,00
6892	Prestações a associados das mutualidades	0,00	0,00	0,00	0,00	0,00	0,00
6893	Capitais vencidos - associados das mutua	0,00	0,00	0,00	0,00	0,00	0,00
6894	Prestações dos regimes profissionais com	0,00	0,00	0,00	0,00	0,00	0,00
6895	Rendas vitalicias - associados das mutua	0,00	0,00	0,00	0,00	0,00	0,00
6896	Prestações pecuniárias de cuidados de sa	0,00	0,00	0,00	0,00	0,00	0,00
6898	Outros custos inerentes a associados	0,00	0,00	0,00	0,00	0,00	0,00
69	Gastos e perdas de financiamento	0,00	0,00	0,00	0,00	0,00	0,00
691	Juros suportados	0,00	0,00	0,00	0,00	0,00	0,00
6911	Juros de financiamentos obtidos	0,00	0,00	0,00	0,00	0,00	0,00
69111	Empréstimos bancarios	0,00	0,00	0,00	0,00	0,00	0,00
69112	Emprest.P/obrig.E tit.Participação	0,00	0,00	0,00	0,00	0,00	0,00
69113	Outros empréstimos obtidos	0,00	0,00	0,00	0,00	0,00	0,00
69114	Descontos de títulos	0,00	0,00	0,00	0,00	0,00	0,00
691141	N/ saques	0,00	0,00	0,00	0,00	0,00	0,00
691142	N/ aceites	0,00	0,00	0,00	0,00	0,00	0,00
69115	Juros de mora e compensatorios	0,00	0,00	0,00	0,00	0,00	0,00
691151	Juros de mora	0,00	0,00	0,00	0,00	0,00	0,00
691152	Juros compensatorios	0,00	0,00	0,00	0,00	0,00	0,00
69116	Juros de acordos	0,00	0,00	0,00	0,00	0,00	0,00
69117	Juros leasing	0,00	0,00	0,00	0,00	0,00	0,00
69118	Outros juros	0,00	0,00	0,00	0,00	0,00	0,00
6918	Outros juros	0,00	0,00	0,00	0,00	0,00	0,00
692	Diferenças de câmbio desfavoráveis	0,00	0,00	0,00	0,00	0,00	0,00
6921	Relativas a financiamentos obtidos	0,00	0,00	0,00	0,00	0,00	0,00
6928	Outras	0,00	0,00	0,00	0,00	0,00	0,00
698	Outros gastos e perdas de financiamento	0,00	0,00	0,00	0,00	0,00	0,00

## Balancete Analítico

## Apuramento

**z01 ASSOC. SOLD. SOCIAL DA FREG. GÂMBIA-PONTES-A.**  
2910 - 312 Setúbal  
509275060

Contas: 11 a 89

Exercicio de 2013

Conta	Nome	Período		Acumulado		Saldo Devedor	Saldo Credor
		Débito	Crédito	Débito	Crédito		
6981	Relativos a financiamentos obtidos	0,00	0,00	0,00	0,00	0,00	0,00
6982	Com iva nao dedutivel	0,00	0,00	0,00	0,00	0,00	0,00
6983	Isentos	0,00	0,00	0,00	0,00	0,00	0,00
6988	Outros	0,00	0,00	0,00	0,00	0,00	0,00
69883	Outros nao especificados	0,00	0,00	0,00	0,00	0,00	0,00
	<b>Total da Classe</b>	0,00	126.248,09	126.386,93	126.386,93	0,00	0,00
<b>Rendimentos</b>							
71	Vendas	437,43	0,00	437,43	437,43	0,00	0,00
711	Mercadorias	437,43	0,00	437,43	437,43	0,00	0,00
7111	Mercado nacional	437,43	0,00	437,43	437,43	0,00	0,00
71111	Nao isentos liquidaçao iva	437,43	0,00	437,43	437,43	0,00	0,00
711111	Taxa reduzida	0,00	0,00	0,00	0,00	0,00	0,00
711112	Taxa intermedia	0,00	0,00	0,00	0,00	0,00	0,00
711113	Taxa normal	437,43	0,00	437,43	437,43	0,00	0,00
71112	Isentas com direito a deduçao	0,00	0,00	0,00	0,00	0,00	0,00
711121	Outras vendas ( artº.20º civa )	0,00	0,00	0,00	0,00	0,00	0,00
71113	Isentas sem direito a deduçao	0,00	0,00	0,00	0,00	0,00	0,00
71114	Prest.Serv.(alin.B nº1 artº.20ºciva	0,00	0,00	0,00	0,00	0,00	0,00
711141	Combustiveis	0,00	0,00	0,00	0,00	0,00	0,00
711142	Tabacos	0,00	0,00	0,00	0,00	0,00	0,00
711143	Outras sujeitas regimes especificos	0,00	0,00	0,00	0,00	0,00	0,00
71116	Vendas de bens 2ª mao	0,00	0,00	0,00	0,00	0,00	0,00
711161	Valor venda = valor aquisiçao	0,00	0,00	0,00	0,00	0,00	0,00
711162	Perda venda bens 2ª mao	0,00	0,00	0,00	0,00	0,00	0,00
711163	Ganhos sujeitos a iva	0,00	0,00	0,00	0,00	0,00	0,00
7111631	Taxa reduzida	0,00	0,00	0,00	0,00	0,00	0,00
7111632	Taxa intermedia	0,00	0,00	0,00	0,00	0,00	0,00
7111633	Taxa normal	0,00	0,00	0,00	0,00	0,00	0,00
71117	Iva das vendas com imposto incluido	0,00	0,00	0,00	0,00	0,00	0,00
711171	Taxa reduzida	0,00	0,00	0,00	0,00	0,00	0,00
711172	Taxa intermedia	0,00	0,00	0,00	0,00	0,00	0,00
711173	Taxa normal	0,00	0,00	0,00	0,00	0,00	0,00
71118	Vendas p/trespasse	0,00	0,00	0,00	0,00	0,00	0,00
7112	Transmissoes intracomunitarias	0,00	0,00	0,00	0,00	0,00	0,00
71121	Transmissoes intracom. - isentas	0,00	0,00	0,00	0,00	0,00	0,00
71122	Venda distancia tributada n/e.M.	0,00	0,00	0,00	0,00	0,00	0,00
711221	Espanha	0,00	0,00	0,00	0,00	0,00	0,00
7113	Vendas paises terceiros	0,00	0,00	0,00	0,00	0,00	0,00
712	Produtos acabados e intermédios	0,00	0,00	0,00	0,00	0,00	0,00
7121	Mercado nacional	0,00	0,00	0,00	0,00	0,00	0,00
71211	Nao isentos liquidaçao iva	0,00	0,00	0,00	0,00	0,00	0,00
712111	Taxa reduzida	0,00	0,00	0,00	0,00	0,00	0,00
712112	Taxa intermedia	0,00	0,00	0,00	0,00	0,00	0,00
712113	Taxa normal	0,00	0,00	0,00	0,00	0,00	0,00
71212	Isentos iva c/ direito a deduçao	0,00	0,00	0,00	0,00	0,00	0,00
712121	Outras vendas ( artº.20º civa )	0,00	0,00	0,00	0,00	0,00	0,00
71213	Isentas sem direito a deduçao	0,00	0,00	0,00	0,00	0,00	0,00
7122	Transmissoes intracomunitarias	0,00	0,00	0,00	0,00	0,00	0,00
71221	Transmissoes intracom. - isentas	0,00	0,00	0,00	0,00	0,00	0,00
71222	Vendas distancia tributadas n/e.M.	0,00	0,00	0,00	0,00	0,00	0,00
712221	Espanha	0,00	0,00	0,00	0,00	0,00	0,00
71223	Bens instalaçao/montagen na C.E.E.	0,00	0,00	0,00	0,00	0,00	0,00
7123	Vendas paises terceiros	0,00	0,00	0,00	0,00	0,00	0,00
71231	Vendas normais	0,00	0,00	0,00	0,00	0,00	0,00
71232	Bens instalaçao/montagem P.Terceiro	0,00	0,00	0,00	0,00	0,00	0,00
7128	Vendas p/trespasse	0,00	0,00	0,00	0,00	0,00	0,00
713	Subprodutos, desperdícios, resíduos e re	0,00	0,00	0,00	0,00	0,00	0,00
7131	Mercado nacional	0,00	0,00	0,00	0,00	0,00	0,00
71311	Nao isentas liquidaçao iva	0,00	0,00	0,00	0,00	0,00	0,00
713111	Taxa reduzida	0,00	0,00	0,00	0,00	0,00	0,00
713112	Taxa intermedia	0,00	0,00	0,00	0,00	0,00	0,00
713113	Taxa normal	0,00	0,00	0,00	0,00	0,00	0,00
7132	Transmissoes intracomunitarias	0,00	0,00	0,00	0,00	0,00	0,00
71321	Transmissoes intracom. - isentas	0,00	0,00	0,00	0,00	0,00	0,00

## Balancete Analítico

## Apuramento

**z01 ASSOC. SOLD. SOCIAL DA FREG. GÂMBIA-PONTES-A.**  
 2910 - 312 Setúbal  
 509275060

Contas: 11 a 89

Exercicio de 2013

Conta	Nome	Período		Acumulado		Saldo Devedor	Saldo Credor
		Débito	Crédito	Débito	Crédito		
71322	Vendas distancia tributadas n/e.M.	0,00	0,00	0,00	0,00	0,00	0,00
713221	Espanha	0,00	0,00	0,00	0,00	0,00	0,00
71323	Bens instalação/montagem na C.E.E.	0,00	0,00	0,00	0,00	0,00	0,00
7133	Vendas paises terceiros	0,00	0,00	0,00	0,00	0,00	0,00
71331	Vendas normais	0,00	0,00	0,00	0,00	0,00	0,00
71332	Bens instalação/montagem P.Terceiro	0,00	0,00	0,00	0,00	0,00	0,00
7138	Vendas p/trespasse	0,00	0,00	0,00	0,00	0,00	0,00
714	Activos biológicos	0,00	0,00	0,00	0,00	0,00	0,00
7141	Mercadorias	0,00	0,00	0,00	0,00	0,00	0,00
71411	Taxa reduzida	0,00	0,00	0,00	0,00	0,00	0,00
71412	Taxa intermedia	0,00	0,00	0,00	0,00	0,00	0,00
71413	Taxa normal	0,00	0,00	0,00	0,00	0,00	0,00
7142	Materias primas, subsid.E consumo	0,00	0,00	0,00	0,00	0,00	0,00
71421	Taxa reduzida	0,00	0,00	0,00	0,00	0,00	0,00
71422	Taxa intermedia	0,00	0,00	0,00	0,00	0,00	0,00
71423	Taxa normal	0,00	0,00	0,00	0,00	0,00	0,00
715	Materiais de consumo	0,00	0,00	0,00	0,00	0,00	0,00
7151	Material desportivo	0,00	0,00	0,00	0,00	0,00	0,00
7152	Medicamentos e artigos de saúde	0,00	0,00	0,00	0,00	0,00	0,00
71521	Taxa reduzida - mov.Mensal	0,00	0,00	0,00	0,00	0,00	0,00
71522	Taxa reduzida - reg.Anual	0,00	0,00	0,00	0,00	0,00	0,00
7153	Material de representação e propaganda	0,00	0,00	0,00	0,00	0,00	0,00
71531	Taxa intermedia - mov.Mensal	0,00	0,00	0,00	0,00	0,00	0,00
71532	Taxa intermedia - reg.Anual	0,00	0,00	0,00	0,00	0,00	0,00
7154	Taxa normal	0,00	0,00	0,00	0,00	0,00	0,00
71541	Taxa normal - mov.Mensal	0,00	0,00	0,00	0,00	0,00	0,00
71542	Taxa normal - reg.Anual	0,00	0,00	0,00	0,00	0,00	0,00
716	Iva das vendas com imposto incluído	0,00	0,00	0,00	0,00	0,00	0,00
7161	Taxa reduzida	0,00	0,00	0,00	0,00	0,00	0,00
7162	Taxa intermedia	0,00	0,00	0,00	0,00	0,00	0,00
7163	Taxa normal	0,00	0,00	0,00	0,00	0,00	0,00
717	Devoluções de vendas	0,00	0,00	0,00	0,00	0,00	0,00
7171	Mercadorias	0,00	0,00	0,00	0,00	0,00	0,00
71711	Mercado nacional	0,00	0,00	0,00	0,00	0,00	0,00
717111	Nao isentas liquidação iva	0,00	0,00	0,00	0,00	0,00	0,00
7171111	Taxa reduzida	0,00	0,00	0,00	0,00	0,00	0,00
7171112	Taxa intermedia	0,00	0,00	0,00	0,00	0,00	0,00
7171113	Taxa normal	0,00	0,00	0,00	0,00	0,00	0,00
717112	Isentas com direito a dedução	0,00	0,00	0,00	0,00	0,00	0,00
7171121	De outras vendas ( artº.20º civa )	0,00	0,00	0,00	0,00	0,00	0,00
717113	Isentas sem direito a dedução	0,00	0,00	0,00	0,00	0,00	0,00
717114	Sujeitas a regimes particulares	0,00	0,00	0,00	0,00	0,00	0,00
7171141	Combustiveis	0,00	0,00	0,00	0,00	0,00	0,00
7171142	Outras suj.Regimes particulares	0,00	0,00	0,00	0,00	0,00	0,00
717116	De bens em 2ª mao	0,00	0,00	0,00	0,00	0,00	0,00
71712	De transmissoes intracomunitarias	0,00	0,00	0,00	0,00	0,00	0,00
717121	De transmissoes intracom. - isentas	0,00	0,00	0,00	0,00	0,00	0,00
717122	De vendas a distancia na U.E.	0,00	0,00	0,00	0,00	0,00	0,00
7171221	Espanha	0,00	0,00	0,00	0,00	0,00	0,00
717123	De bens suj.Instal./montagem U.E.	0,00	0,00	0,00	0,00	0,00	0,00
71713	De vendas paises terceiros	0,00	0,00	0,00	0,00	0,00	0,00
717131	De vendas normais	0,00	0,00	0,00	0,00	0,00	0,00
717132	De bens suj.Instalação/montagem	0,00	0,00	0,00	0,00	0,00	0,00
71714	Cedencias	0,00	0,00	0,00	0,00	0,00	0,00
717141	Taxa reduzida	0,00	0,00	0,00	0,00	0,00	0,00
717142	Taxa intermedia	0,00	0,00	0,00	0,00	0,00	0,00
717143	Taxa normal	0,00	0,00	0,00	0,00	0,00	0,00
7172	Mat.Primas, subsidiarias e consumo	0,00	0,00	0,00	0,00	0,00	0,00
71721	Mercado nacional	0,00	0,00	0,00	0,00	0,00	0,00
717211	Nao isentas liquidação iva	0,00	0,00	0,00	0,00	0,00	0,00
7172111	Taxa reduzida	0,00	0,00	0,00	0,00	0,00	0,00
7172112	Taxa intermedia	0,00	0,00	0,00	0,00	0,00	0,00
7172113	Taxa normal	0,00	0,00	0,00	0,00	0,00	0,00
717212	Isentas com direito a dedução	0,00	0,00	0,00	0,00	0,00	0,00
7172121	De outras vendas ( artº.20º civa )	0,00	0,00	0,00	0,00	0,00	0,00
717213	Isentas sem direito a dedução	0,00	0,00	0,00	0,00	0,00	0,00

## Balancete Analítico

## Apuramento

**z01 ASSOC. SOLD. SOCIAL DA FREG. GÂMBIA-PONTES-A.**  
 2910 - 312 Setúbal  
 509275060

Contas: 11 a 89

Exercicio de 2013

Conta	Nome	Período		Acumulado		Saldo Devedor	Saldo Credor
		Débito	Crédito	Débito	Crédito		
71722	De transmissões intracomunitárias	0,00	0,00	0,00	0,00	0,00	0,00
717221	De transmissões intracom. - isentas	0,00	0,00	0,00	0,00	0,00	0,00
717222	De vendas a distância na U.E.	0,00	0,00	0,00	0,00	0,00	0,00
7172221	Espanha	0,00	0,00	0,00	0,00	0,00	0,00
717223	De bens suj.Instal./montagem U.E.	0,00	0,00	0,00	0,00	0,00	0,00
71723	De vendas países terceiros	0,00	0,00	0,00	0,00	0,00	0,00
717231	De vendas normais	0,00	0,00	0,00	0,00	0,00	0,00
717232	De bens suj.Instalação/montagem	0,00	0,00	0,00	0,00	0,00	0,00
71724	Cedências	0,00	0,00	0,00	0,00	0,00	0,00
717241	Taxa reduzida	0,00	0,00	0,00	0,00	0,00	0,00
717242	Taxa intermédia	0,00	0,00	0,00	0,00	0,00	0,00
717243	Taxa normal	0,00	0,00	0,00	0,00	0,00	0,00
718	Descontos e abatimentos em vendas	0,00	0,00	0,00	0,00	0,00	0,00
7181	Mercadorias	0,00	0,00	0,00	0,00	0,00	0,00
71811	Mercado nacional	0,00	0,00	0,00	0,00	0,00	0,00
718111	Não isentas liquidação iva	0,00	0,00	0,00	0,00	0,00	0,00
7181111	Taxa reduzida	0,00	0,00	0,00	0,00	0,00	0,00
7181112	Taxa intermédia	0,00	0,00	0,00	0,00	0,00	0,00
7181113	Taxa normal	0,00	0,00	0,00	0,00	0,00	0,00
718112	Isentas com direito a dedução	0,00	0,00	0,00	0,00	0,00	0,00
7181121	Outras vendas ( artº.20º civa )	0,00	0,00	0,00	0,00	0,00	0,00
718113	Isentas sem direito a dedução	0,00	0,00	0,00	0,00	0,00	0,00
718114	Sujeitas a regimes particulares	0,00	0,00	0,00	0,00	0,00	0,00
7181141	Combustíveis	0,00	0,00	0,00	0,00	0,00	0,00
7181142	Tabacos	0,00	0,00	0,00	0,00	0,00	0,00
7181143	Outras suj.Regimes particulares	0,00	0,00	0,00	0,00	0,00	0,00
718116	De bens em 2ª mão	0,00	0,00	0,00	0,00	0,00	0,00
71812	De transmissões intracomunitárias	0,00	0,00	0,00	0,00	0,00	0,00
718121	De transmissões intracom. - isentas	0,00	0,00	0,00	0,00	0,00	0,00
718122	De vendas a distância na U.E.	0,00	0,00	0,00	0,00	0,00	0,00
7181221	Espanha	0,00	0,00	0,00	0,00	0,00	0,00
718123	De bens suj.Instal./montagem U.E.	0,00	0,00	0,00	0,00	0,00	0,00
71813	De vendas países terceiros	0,00	0,00	0,00	0,00	0,00	0,00
718131	De vendas normais	0,00	0,00	0,00	0,00	0,00	0,00
718132	De bens suj.Instalação/montagem	0,00	0,00	0,00	0,00	0,00	0,00
7182	Mat.Primas, subsidiárias e consumo	0,00	0,00	0,00	0,00	0,00	0,00
71821	Mercado nacional	0,00	0,00	0,00	0,00	0,00	0,00
718211	Não isentas liquidação iva	0,00	0,00	0,00	0,00	0,00	0,00
7182111	Taxa reduzida	0,00	0,00	0,00	0,00	0,00	0,00
7182112	Taxa intermédia	0,00	0,00	0,00	0,00	0,00	0,00
7182113	Taxa normal	0,00	0,00	0,00	0,00	0,00	0,00
718212	Isentas com direito a dedução	0,00	0,00	0,00	0,00	0,00	0,00
7182121	Outras vendas ( artº.20º civa )	0,00	0,00	0,00	0,00	0,00	0,00
718213	Isentas sem direito a dedução	0,00	0,00	0,00	0,00	0,00	0,00
71822	De transmissões intracomunitárias	0,00	0,00	0,00	0,00	0,00	0,00
718221	De transmissões intracom. - isentas	0,00	0,00	0,00	0,00	0,00	0,00
718222	De vendas a distância na U.E.	0,00	0,00	0,00	0,00	0,00	0,00
7182221	Espanha	0,00	0,00	0,00	0,00	0,00	0,00
718223	De bens suj.Instal./montagem U.E.	0,00	0,00	0,00	0,00	0,00	0,00
71823	De vendas países terceiros	0,00	0,00	0,00	0,00	0,00	0,00
718231	De vendas normais	0,00	0,00	0,00	0,00	0,00	0,00
718232	De bens suj.Instalação/montagem	0,00	0,00	0,00	0,00	0,00	0,00
72	Prestações de serviços	64.029,41	0,00	64.029,41	64.029,41	0,00	0,00
721	Quotas dos utilizadores/Mensalidades	58.539,41	0,00	58.539,41	58.539,41	0,00	0,00
7211	Infância e juventude	0,00	0,00	0,00	0,00	0,00	0,00
72112	Taxa normal	0,00	0,00	0,00	0,00	0,00	0,00
72114	Prest.Serv.(alin.B nº1 artº20ºciva)	0,00	0,00	0,00	0,00	0,00	0,00
7212	Família e comunidade	0,00	0,00	0,00	0,00	0,00	0,00
72121	Serviços normais	0,00	0,00	0,00	0,00	0,00	0,00
721211	Taxa normal	0,00	0,00	0,00	0,00	0,00	0,00
72122	Transp.Int.Prest.Serviços ac.C.E.E.	0,00	0,00	0,00	0,00	0,00	0,00
72123	Prest.Sob contrato de empreitada	0,00	0,00	0,00	0,00	0,00	0,00
72124	Instalação/montagem bens na C.E.E	0,00	0,00	0,00	0,00	0,00	0,00
72125	Prest.Serv.Prevista no artº.6ºciva	0,00	0,00	0,00	0,00	0,00	0,00
72126	Outros serviços isentos	0,00	0,00	0,00	0,00	0,00	0,00



## Balancete Analítico

## Apuramento

z01 ASSOC. SOLD. SOCIAL DA FREG. GÂMBIA-PONTES-A.

2910 - 312 Setúbal

509275060

Exercicio de 2013

Contas: 11 a 89

Conta	Nome	Período		Acumulado		Saldo Devedor	Saldo Credor
		Débito	Crédito	Débito	Crédito		
7213	Invalidez e reabilitação	0,00	0,00	0,00	0,00	0,00	0,00
72131	Serviços normais	0,00	0,00	0,00	0,00	0,00	0,00
721311	Taxa normal	0,00	0,00	0,00	0,00	0,00	0,00
72134	Instalação/montagem bens P.Terceiro	0,00	0,00	0,00	0,00	0,00	0,00
72135	Prest.Serv.Previstas artº.6ºciva	0,00	0,00	0,00	0,00	0,00	0,00
72136	Outros serviços isentos	0,00	0,00	0,00	0,00	0,00	0,00
7214	Terceira idade	58.539,41	0,00	58.539,41	58.539,41	0,00	0,00
72141	Lares	0,00	0,00	0,00	0,00	0,00	0,00
72142	Centros de dia	28.887,70	0,00	28.887,70	28.887,70	0,00	0,00
72143	Apoio domiciliário	29.651,71	0,00	29.651,71	29.651,71	0,00	0,00
72144	Centros de convívio	0,00	0,00	0,00	0,00	0,00	0,00
722	Quotizações e jóias	5.490,00	0,00	5.490,00	5.490,00	0,00	0,00
7221	Quotizações	5.490,00	0,00	5.490,00	5.490,00	0,00	0,00
723	Promoções para captação de recursos	0,00	0,00	0,00	0,00	0,00	0,00
724	Rendimentos de patrocinadores e colabora	0,00	0,00	0,00	0,00	0,00	0,00
725	Serviços secundários	0,00	0,00	0,00	0,00	0,00	0,00
7251	Taxa normal	0,00	0,00	0,00	0,00	0,00	0,00
726	Iva dos serviços com imposto incluído	0,00	0,00	0,00	0,00	0,00	0,00
7261	Taxa normal	0,00	0,00	0,00	0,00	0,00	0,00
727	Devoluções - Prestações de serviços	0,00	0,00	0,00	0,00	0,00	0,00
727001	Serviço de CD	0,00	0,00	0,00	0,00	0,00	0,00
727002	Serviço de SAD	0,00	0,00	0,00	0,00	0,00	0,00
728	Descontos e abatimentos	0,00	0,00	0,00	0,00	0,00	0,00
7281	Serviço "A"	0,00	0,00	0,00	0,00	0,00	0,00
72811	Em território nacional	0,00	0,00	0,00	0,00	0,00	0,00
728112	Taxa normal	0,00	0,00	0,00	0,00	0,00	0,00
728114	Serviços previstos artº.20ºciva	0,00	0,00	0,00	0,00	0,00	0,00
72812	Em países comunitários	0,00	0,00	0,00	0,00	0,00	0,00
728121	Serviços normais	0,00	0,00	0,00	0,00	0,00	0,00
7281211	Taxa normal	0,00	0,00	0,00	0,00	0,00	0,00
728122	Trans.Int.Prest.Serv.Ac.C.E.E.	0,00	0,00	0,00	0,00	0,00	0,00
728123	Prest.Sob contrato de empreitada	0,00	0,00	0,00	0,00	0,00	0,00
728124	Instalação/montagem bens na C.E.E.	0,00	0,00	0,00	0,00	0,00	0,00
728125	Prest.Serv.Previstas artº.6ºciva	0,00	0,00	0,00	0,00	0,00	0,00
728126	Outros serviços isentos	0,00	0,00	0,00	0,00	0,00	0,00
72813	Em países terceiros	0,00	0,00	0,00	0,00	0,00	0,00
728131	Serviços normais	0,00	0,00	0,00	0,00	0,00	0,00
7281311	Taxa normal	0,00	0,00	0,00	0,00	0,00	0,00
728134	Instalação/montagem bens P.Terceiro	0,00	0,00	0,00	0,00	0,00	0,00
728135	Prest.Serv.Previstas artº.6ºciva	0,00	0,00	0,00	0,00	0,00	0,00
728136	Outros serviços isentos	0,00	0,00	0,00	0,00	0,00	0,00
73	Variações nos inventários da produção	0,00	0,00	0,00	0,00	0,00	0,00
731	Produtos acabados e intermédios	0,00	0,00	0,00	0,00	0,00	0,00
732	Subprodutos, desperdícios, resíduos e re	0,00	0,00	0,00	0,00	0,00	0,00
733	Produtos e trabalhos em curso	0,00	0,00	0,00	0,00	0,00	0,00
734	Activos biológicos	0,00	0,00	0,00	0,00	0,00	0,00
74	Trabalhos para a própria entidade	0,00	0,00	0,00	0,00	0,00	0,00
741	Ativos fixos tangíveis	0,00	0,00	0,00	0,00	0,00	0,00
742	Activos intangíveis	0,00	0,00	0,00	0,00	0,00	0,00
743	Propriedades de investimento	0,00	0,00	0,00	0,00	0,00	0,00
744	Activos por gastos diferidos	0,00	0,00	0,00	0,00	0,00	0,00
7441	Custos diferidos	0,00	0,00	0,00	0,00	0,00	0,00
7442	Imobilizações em curso	0,00	0,00	0,00	0,00	0,00	0,00
75	Subsídios,doações e legados à exploração	75.060,73	0,00	75.060,73	75.060,73	0,00	0,00
751	Subsídios do estado e outros entes públi	75.060,73	0,00	75.060,73	75.060,73	0,00	0,00
7511	Segurança Social	75.060,73	0,00	75.060,73	75.060,73	0,00	0,00
75111	Terceira Idade	75.060,73	0,00	75.060,73	75.060,73	0,00	0,00
751111	Centro de dia	13.837,56	0,00	13.837,56	13.837,56	0,00	0,00
751112	SAD - Apoio domiciliário	49.239,48	0,00	49.239,48	49.239,48	0,00	0,00
751113	IEFP - Programas POC's	11.983,69	0,00	11.983,69	11.983,69	0,00	0,00
752	Subsídios de outras entidades	0,00	0,00	0,00	0,00	0,00	0,00
753	Doações e heranças	0,00	0,00	0,00	0,00	0,00	0,00
754	Legados	0,00	0,00	0,00	0,00	0,00	0,00
76	Reversões	0,00	0,00	0,00	0,00	0,00	0,00

## Balancete Analítico

## Apuramento

z01 ASSOC. SOLD. SOCIAL DA FREG. GÂMBIA-PONTES-A.

2910 - 312 Setúbal

509275060

Exercicio de 2013

Contas: 11 a 89

Conta	Nome	Período		Acumulado		Saldo Devedor	Saldo Credor
		Débito	Crédito	Débito	Crédito		
761	De depreciações e de amortizações	0,00	0,00	0,00	0,00	0,00	0,00
7611	Propriedades de investimento	0,00	0,00	0,00	0,00	0,00	0,00
7612	Activos fixos tangíveis	0,00	0,00	0,00	0,00	0,00	0,00
7613	Activos intangíveis	0,00	0,00	0,00	0,00	0,00	0,00
762	De perdas por imparidade	0,00	0,00	0,00	0,00	0,00	0,00
7621	Em dívidas a receber	0,00	0,00	0,00	0,00	0,00	0,00
76211	Clientes	0,00	0,00	0,00	0,00	0,00	0,00
76212	Outros devedores	0,00	0,00	0,00	0,00	0,00	0,00
7622	Em inventários	0,00	0,00	0,00	0,00	0,00	0,00
7623	Em investimentos financeiros	0,00	0,00	0,00	0,00	0,00	0,00
7624	Em propriedades de investimento	0,00	0,00	0,00	0,00	0,00	0,00
7625	Em activos fixos tangíveis	0,00	0,00	0,00	0,00	0,00	0,00
7626	Em activos intangíveis	0,00	0,00	0,00	0,00	0,00	0,00
7627	Em investimentos em curso	0,00	0,00	0,00	0,00	0,00	0,00
7628	Em activos não correntes detidos para ve	0,00	0,00	0,00	0,00	0,00	0,00
763	De provisões	0,00	0,00	0,00	0,00	0,00	0,00
7631	Impostos	0,00	0,00	0,00	0,00	0,00	0,00
7632	Garantias a clientes	0,00	0,00	0,00	0,00	0,00	0,00
7633	Processos judiciais em curso	0,00	0,00	0,00	0,00	0,00	0,00
7634	Acidentes no trabalho e doenças profissi	0,00	0,00	0,00	0,00	0,00	0,00
7635	Matérias ambientais	0,00	0,00	0,00	0,00	0,00	0,00
7636	Contratos onerosos	0,00	0,00	0,00	0,00	0,00	0,00
7637	Reestruturação	0,00	0,00	0,00	0,00	0,00	0,00
7638	Específicos	0,00	0,00	0,00	0,00	0,00	0,00
7639	Outras provisões	0,00	0,00	0,00	0,00	0,00	0,00
77	Ganhos por aumentos de justo valor	0,00	0,00	0,00	0,00	0,00	0,00
771	Em instrumentos financeiros	0,00	0,00	0,00	0,00	0,00	0,00
772	Em investimentos financeiros	0,00	0,00	0,00	0,00	0,00	0,00
773	Em propriedades de investimento	0,00	0,00	0,00	0,00	0,00	0,00
774	Em activos biológicos	0,00	0,00	0,00	0,00	0,00	0,00
78	Outros rendimentos e ganhos	1.965,17	0,00	1.965,17	1.965,17	0,00	0,00
781	Rendimentos suplementares	0,00	0,00	0,00	0,00	0,00	0,00
7811	Serviços sociais	0,00	0,00	0,00	0,00	0,00	0,00
78111	Nao isentos de iva	0,00	0,00	0,00	0,00	0,00	0,00
781111	Taxa reduzida	0,00	0,00	0,00	0,00	0,00	0,00
781112	Taxa intermedia	0,00	0,00	0,00	0,00	0,00	0,00
781113	Taxa normal	0,00	0,00	0,00	0,00	0,00	0,00
78112	Isentos sem direito a dedução	0,00	0,00	0,00	0,00	0,00	0,00
7812	Aluguer de equipamento	0,00	0,00	0,00	0,00	0,00	0,00
78121	Nao isentos de iva	0,00	0,00	0,00	0,00	0,00	0,00
781211	Taxa normal	0,00	0,00	0,00	0,00	0,00	0,00
7813	Estudos, projectos e assistência tecnoló	0,00	0,00	0,00	0,00	0,00	0,00
78131	Nao isentos de iva	0,00	0,00	0,00	0,00	0,00	0,00
781311	Taxa normal	0,00	0,00	0,00	0,00	0,00	0,00
781312	Isentos c/direito dedução - artº.6º	0,00	0,00	0,00	0,00	0,00	0,00
7814	Royalties	0,00	0,00	0,00	0,00	0,00	0,00
78141	Nao isentos de iva	0,00	0,00	0,00	0,00	0,00	0,00
781411	Taxa normal	0,00	0,00	0,00	0,00	0,00	0,00
781412	Isentos c/direito dedução - artº.6º	0,00	0,00	0,00	0,00	0,00	0,00
7815	Desempenho de cargos sociais noutras emp	0,00	0,00	0,00	0,00	0,00	0,00
78151	Nao isentos de iva	0,00	0,00	0,00	0,00	0,00	0,00
781511	Taxa normal	0,00	0,00	0,00	0,00	0,00	0,00
7816	Outros rendimentos suplementares	0,00	0,00	0,00	0,00	0,00	0,00
78161	Nao especif.Inerentes valor acresc.	0,00	0,00	0,00	0,00	0,00	0,00
781611	Nao isentos de iva	0,00	0,00	0,00	0,00	0,00	0,00
7816111	Taxa reduzida	0,00	0,00	0,00	0,00	0,00	0,00
7816112	Taxa intermedia	0,00	0,00	0,00	0,00	0,00	0,00
7816113	Taxa normal	0,00	0,00	0,00	0,00	0,00	0,00
781612	Isentos s/direito a dedução	0,00	0,00	0,00	0,00	0,00	0,00
781613	Isentos c/direito dedução - artº.6º	0,00	0,00	0,00	0,00	0,00	0,00
78162	Venda de energia	0,00	0,00	0,00	0,00	0,00	0,00
781621	Nao isenta de iva	0,00	0,00	0,00	0,00	0,00	0,00
7816211	Taxa reduzida	0,00	0,00	0,00	0,00	0,00	0,00
782	Descontos de pronto pagamento obtidos	0,00	0,00	0,00	0,00	0,00	0,00
7821	Com regularização de iva	0,00	0,00	0,00	0,00	0,00	0,00

## Balancete Analítico

## Apuramento

**z01 ASSOC. SOLD. SOCIAL DA FREG. GÂMBIA-PONTES-A.**  
2910 - 312 Setúbal  
509275060

Contas: 11 a 89

Exercício de 2013

Conta	Nome	Período		Acumulado		Saldo Devedor	Saldo Credor
		Débito	Crédito	Débito	Crédito		
78211	Respeitantes a imobilizado	0,00	0,00	0,00	0,00	0,00	0,00
78212	Respeitantes a existencias	0,00	0,00	0,00	0,00	0,00	0,00
78213	Respeitantes a outros bens/serviços	0,00	0,00	0,00	0,00	0,00	0,00
7822	Sem regularização de iva	0,00	0,00	0,00	0,00	0,00	0,00
783	Recuperação de dívidas a receber	0,00	0,00	0,00	0,00	0,00	0,00
784	Ganhos em inventários	0,00	0,00	0,00	0,00	0,00	0,00
7841	Sinistros	0,00	0,00	0,00	0,00	0,00	0,00
7842	Sobras	0,00	0,00	0,00	0,00	0,00	0,00
7843	Ofertas de fornecedores	0,00	0,00	0,00	0,00	0,00	0,00
7848	Outros ganhos	0,00	0,00	0,00	0,00	0,00	0,00
785	Rendimentos e ganhos em subsidiárias, as	0,00	0,00	0,00	0,00	0,00	0,00
7851	Aplicação do método da equivalência patr	0,00	0,00	0,00	0,00	0,00	0,00
7852	Alienações	0,00	0,00	0,00	0,00	0,00	0,00
78521	Valor de realização	0,00	0,00	0,00	0,00	0,00	0,00
78522	Transferencia custos/amortização	0,00	0,00	0,00	0,00	0,00	0,00
7858	Outros rendimentos e ganhos	0,00	0,00	0,00	0,00	0,00	0,00
786	Rendimentos e ganhos nos restantes activ	0,00	0,00	0,00	0,00	0,00	0,00
7861	Diferenças de câmbio favoráveis	0,00	0,00	0,00	0,00	0,00	0,00
7862	Alienações	0,00	0,00	0,00	0,00	0,00	0,00
7868	Outros rendimentos e ganhos	0,00	0,00	0,00	0,00	0,00	0,00
787	Rendimentos e ganhos em investimentos nã	0,00	0,00	0,00	0,00	0,00	0,00
7871	Alienações	0,00	0,00	0,00	0,00	0,00	0,00
78711	Alienação imobilizações corporeas	0,00	0,00	0,00	0,00	0,00	0,00
787111	Valor de realização	0,00	0,00	0,00	0,00	0,00	0,00
7871111	Taxa reduzida	0,00	0,00	0,00	0,00	0,00	0,00
7871112	Taxa intermedia	0,00	0,00	0,00	0,00	0,00	0,00
7871113	Taxa normal	0,00	0,00	0,00	0,00	0,00	0,00
7871114	Isentos ( n.º.33 artº.9º civa )	0,00	0,00	0,00	0,00	0,00	0,00
7871115	Vendas imobilizado p/respasse	0,00	0,00	0,00	0,00	0,00	0,00
7871116	Mercado externo	0,00	0,00	0,00	0,00	0,00	0,00
78711161	Transmissões intracomunitarias	0,00	0,00	0,00	0,00	0,00	0,00
78711162	Exportações	0,00	0,00	0,00	0,00	0,00	0,00
787112	Transferencia custos/amortização	0,00	0,00	0,00	0,00	0,00	0,00
78712	Alienação imobilizações incorporeas	0,00	0,00	0,00	0,00	0,00	0,00
7872	Sinistros	0,00	0,00	0,00	0,00	0,00	0,00
7873	Rendas e outros rendimentos em proprieda	0,00	0,00	0,00	0,00	0,00	0,00
78731	Terrenos e recursos naturais	0,00	0,00	0,00	0,00	0,00	0,00
78732	Edifícios e outras construções	0,00	0,00	0,00	0,00	0,00	0,00
7878	Outros rendimentos e ganhos	0,00	0,00	0,00	0,00	0,00	0,00
788	Outros	1.965,17	0,00	1.965,17	1.965,17	0,00	0,00
7881	Correcções relativas a períodos anterior	0,00	0,00	0,00	0,00	0,00	0,00
7882	Excesso da estimativa para impostos	0,00	0,00	0,00	0,00	0,00	0,00
7883	Imputação de subsídios para investimento	0,00	0,00	0,00	0,00	0,00	0,00
7884	Ganhos em outros instrumentos financeiro	0,00	0,00	0,00	0,00	0,00	0,00
7885	Restituição de impostos	0,00	0,00	0,00	0,00	0,00	0,00
7888	Outros não especificados	1.965,17	0,00	1.965,17	1.965,17	0,00	0,00
78881	Valores restituídos de seguros	105,39	0,00	105,39	105,39	0,00	0,00
78882	Ofertas de fornecedores	0,00	0,00	0,00	0,00	0,00	0,00
78883	Sobras normais	0,00	0,00	0,00	0,00	0,00	0,00
78884	Nao especif.Alheios valor acresc.	0,00	0,00	0,00	0,00	0,00	0,00
788841	Nao isentos de iva	0,00	0,00	0,00	0,00	0,00	0,00
7888411	Taxa reduzida	0,00	0,00	0,00	0,00	0,00	0,00
7888412	Taxa intermedia	0,00	0,00	0,00	0,00	0,00	0,00
7888413	Taxa normal	0,00	0,00	0,00	0,00	0,00	0,00
788842	Isentos c/direito a dedução	0,00	0,00	0,00	0,00	0,00	0,00
788843	Isentos s/direito a dedução	0,00	0,00	0,00	0,00	0,00	0,00
788848	Recuperação de despesas	0,00	0,00	0,00	0,00	0,00	0,00
78885	Benefícios penalidades contratuais	0,00	0,00	0,00	0,00	0,00	0,00
78886	Diferenças cambio extraordinarias	0,00	0,00	0,00	0,00	0,00	0,00
78887	Outros nao especificados	1.859,78	0,00	1.859,78	1.859,78	0,00	0,00
788871001	Donativos espontaneos	0,00	0,00	0,00	0,00	0,00	0,00
788871002	Receita de eventos	1.359,78	0,00	1.359,78	1.359,78	0,00	0,00
788871003	Donativos	500,00	0,00	500,00	500,00	0,00	0,00
79	Juros, dividendos e outros rendimentos s	0,00	0,00	0,00	0,00	0,00	0,00
791	Juros obtidos	0,00	0,00	0,00	0,00	0,00	0,00

## Balancete Analítico

## Apuramento

**z01 ASSOC. SOLD. SOCIAL DA FREG. GÂMBIA-PONTES-A.**  
 2910 - 312 Setúbal  
 509275060

Exercício de 2013

Contas: 11 a 89

Conta	Nome	Período		Acumulado		Saldo Devedor	Saldo Credor
		Débito	Crédito	Débito	Crédito		
7911	De depósitos	0,00	0,00	0,00	0,00	0,00	0,00
7912	De outras aplicações de meios financeiro	0,00	0,00	0,00	0,00	0,00	0,00
7913	De financiamentos concedidos a associada	0,00	0,00	0,00	0,00	0,00	0,00
7914	De financiamentos concedidos a subsidiár	0,00	0,00	0,00	0,00	0,00	0,00
7915	De financiamentos obtidos	0,00	0,00	0,00	0,00	0,00	0,00
7916	Outros investimentos financeiros	0,00	0,00	0,00	0,00	0,00	0,00
7918	De outros financiamentos concedidos	0,00	0,00	0,00	0,00	0,00	0,00
79181	N/saques	0,00	0,00	0,00	0,00	0,00	0,00
792	Dividendos obtidos	0,00	0,00	0,00	0,00	0,00	0,00
7921	De aplicações de meios financeiros liqui	0,00	0,00	0,00	0,00	0,00	0,00
7922	De associadas e empreendimentos conjunto	0,00	0,00	0,00	0,00	0,00	0,00
7923	De subsidiárias	0,00	0,00	0,00	0,00	0,00	0,00
7928	Outras	0,00	0,00	0,00	0,00	0,00	0,00
798	Outros rendimentos similares	0,00	0,00	0,00	0,00	0,00	0,00
7984	Donativos	0,00	0,00	0,00	0,00	0,00	0,00
7988	Outros não especificados	0,00	0,00	0,00	0,00	0,00	0,00
	<b>Total da Classe</b>	141.492,74	0,00	141.492,74	141.492,74	0,00	0,00
<b>Resultados</b>							
81	Resultado líquido do periodod	141.492,74	156.737,39	155.527,47	170.772,12	0,00	15.244,65
811	Resultado antes de impostos	141.492,74	141.492,74	141.492,74	141.492,74	0,00	0,00
812	Imposto sobre o rendimento do período	0,00	0,00	0,00	0,00	0,00	0,00
8121	Imposto estimado para o período	0,00	0,00	0,00	0,00	0,00	0,00
8122	Imposto diferido	0,00	0,00	0,00	0,00	0,00	0,00
818	Resultado líquido	0,00	15.244,65	14.034,73	29.279,38	0,00	15.244,65
82	Resultados financeiros	0,00	0,00	0,00	0,00	0,00	0,00
821	JUROS	0,00	0,00	0,00	0,00	0,00	0,00
8211	JUROS DE MORA	0,00	0,00	0,00	0,00	0,00	0,00
83	(Resultados correntes)	0,00	0,00	0,00	0,00	0,00	0,00
84	Resultados extraordinários	0,00	0,00	0,00	0,00	0,00	0,00
85	Resultado Antes de Imposto	0,00	0,00	0,00	0,00	0,00	0,00
88	Resultado Líquido do exercício	0,00	0,00	0,00	0,00	0,00	0,00
89	Dividendos antecipados	0,00	0,00	0,00	0,00	0,00	0,00
	<b>Total da Classe</b>	141.492,74	156.737,39	155.527,47	170.772,12	0,00	15.244,65
	<b>Totais Balancete</b>	282.985,48	282.985,48	843.327,56	843.327,56	63.975,44	63.975,44

## Balancete Analítico

## Encerramento

**z01 ASSOC. SOLD. SOCIAL DA FREG. GÂMBIA-PONTES-A.**  
 2910 - 312 Setúbal  
 509275060

Contas: 11 a 89

Exercício de 2013

Conta	Nome	Período		Acumulado		Saldo Devedor	Saldo Credor
		Débito	Crédito	Débito	Crédito		
<b>Meios financeiros líquidos</b>							
11	Caixa	0,00	478,62	65.301,10	65.301,10	0,00	0,00
111	Caixa principal	0,00	478,62	65.301,10	65.301,10	0,00	0,00
112	Caixa "B"	0,00	0,00	0,00	0,00	0,00	0,00
119	Transferencias de caixa	0,00	0,00	0,00	0,00	0,00	0,00
12	Depósitos à ordem	0,00	41.357,71	146.231,30	146.231,30	0,00	0,00
121	Banco CGD	0,00	41.357,71	146.231,30	146.231,30	0,00	0,00
122	Banco "B"	0,00	0,00	0,00	0,00	0,00	0,00
123	Banco "C"	0,00	0,00	0,00	0,00	0,00	0,00
125	Banco "E"	0,00	0,00	0,00	0,00	0,00	0,00
13	Outros depósitos bancários	0,00	0,00	0,00	0,00	0,00	0,00
131	Depositos a prazo	0,00	0,00	0,00	0,00	0,00	0,00
1311	Banco "A"	0,00	0,00	0,00	0,00	0,00	0,00
1312	Banco "B"	0,00	0,00	0,00	0,00	0,00	0,00
132	Outros depositos bancarios	0,00	0,00	0,00	0,00	0,00	0,00
1321	Banco "A"	0,00	0,00	0,00	0,00	0,00	0,00
1322	Banco "B"	0,00	0,00	0,00	0,00	0,00	0,00
14	Outros instrumentos financeiros	0,00	0,00	0,00	0,00	0,00	0,00
141	Derivados	0,00	0,00	0,00	0,00	0,00	0,00
1411	Potencialmente favoráveis	0,00	0,00	0,00	0,00	0,00	0,00
1412	Potencialmente desfavoráveis	0,00	0,00	0,00	0,00	0,00	0,00
142	Instrumentos financeiros detidos para ne	0,00	0,00	0,00	0,00	0,00	0,00
1421	Activos financeiros	0,00	0,00	0,00	0,00	0,00	0,00
1422	Passivos financeiros	0,00	0,00	0,00	0,00	0,00	0,00
1423	Outras empresas	0,00	0,00	0,00	0,00	0,00	0,00
143	Outros activos e passivos financeiros (j	0,00	0,00	0,00	0,00	0,00	0,00
1431	Outros activos financeiros	0,00	0,00	0,00	0,00	0,00	0,00
1432	Outros passivos financeiros	0,00	0,00	0,00	0,00	0,00	0,00
	<b>Total da Classe</b>	<b>0,00</b>	<b>41.836,33</b>	<b>211.532,40</b>	<b>211.532,40</b>	<b>0,00</b>	<b>0,00</b>
<b>Contas a receber e a pagar</b>							
21	Clientes e utentes	0,00	0,00	58.734,38	58.734,38	0,00	0,00
211	Clientes e utentes c/c	0,00	0,00	58.734,38	58.734,38	0,00	0,00
2111	Clientes gerais	0,00	0,00	58.734,38	58.734,38	0,00	0,00
211110001	Geraldina Maria Alexandre	0,00	0,00	2.166,23	2.166,23	0,00	0,00
211110002	Joaquim Custódio	0,00	0,00	1.365,00	1.365,00	0,00	0,00
211110003	Noémia Ferreira Miranda	0,00	0,00	1.290,25	1.290,25	0,00	0,00
211110004	Francisco Candeias Alcaçarenho	0,00	0,00	905,00	905,00	0,00	0,00
211110005	Maria Custódia Pereira	0,00	0,00	371,49	371,49	0,00	0,00
211110006	Ilidio José Jorge	0,00	0,00	1.650,00	1.650,00	0,00	0,00
211110007	Palmira Rodrigues	0,00	0,00	2.269,38	2.269,38	0,00	0,00
211110008	Maria da Encarnação Batista	0,00	0,00	1.194,17	1.194,17	0,00	0,00
211110009	Carmelinda Esperança Simões	0,00	0,00	1.493,13	1.493,13	0,00	0,00
211110010	Joaquim Tomás Louro	0,00	0,00	1.551,27	1.551,27	0,00	0,00
211110011	Maria Alice Augusta Martins	0,00	0,00	2.265,69	2.265,69	0,00	0,00
211110012	Maria Gertrudes da Conceição dos Santos	0,00	0,00	0,00	0,00	0,00	0,00
211110013	José Ferreira da Silva Moço	0,00	0,00	1.500,00	1.500,00	0,00	0,00
211110014	Mariana Joaquina Jorge	0,00	0,00	0,00	0,00	0,00	0,00
211110015	Maria do Carmo Farinhas	0,00	0,00	2.771,76	2.771,76	0,00	0,00
211110016	Leonilde Maria Augusto Vitorino	0,00	0,00	814,83	814,83	0,00	0,00
211110017	Maria Joaquina Seromenho Guerreiro	0,00	0,00	1.425,00	1.425,00	0,00	0,00
211110018	Claúdia Patrícia Lima Guerreiro	0,00	0,00	1.065,00	1.065,00	0,00	0,00
211110019	Eduarda da Luz Carriço Louro	0,00	0,00	0,00	0,00	0,00	0,00
211110020	João da Silva Ferreira	0,00	0,00	2.800,00	2.800,00	0,00	0,00
211110021	José António dos Santos Calvinha	0,00	0,00	3.025,94	3.025,94	0,00	0,00
211110022	Custódio Pereira Severino	0,00	0,00	0,00	0,00	0,00	0,00
211110023	Maria Lucinda Matos	0,00	0,00	1.920,80	1.920,80	0,00	0,00
211110024	Maria Júlia de Matos Maia	0,00	0,00	1.502,08	1.502,08	0,00	0,00
211110025	Dolores Calado da Silva Novais	0,00	0,00	0,00	0,00	0,00	0,00
211110026	Maria Emilia dos Santos Neves	0,00	0,00	627,00	627,00	0,00	0,00
211110027	Merceano D'Oliveira da Silva	0,00	0,00	0,00	0,00	0,00	0,00
211110028	Dorinda Gertrudes de Sousa da Silva	0,00	0,00	695,00	695,00	0,00	0,00
211110029	Anibal da Silva Monteiro	0,00	0,00	0,00	0,00	0,00	0,00
211110030	Isaura de Sousa Pereira Melo	0,00	0,00	0,00	0,00	0,00	0,00

## Balancete Analítico

## Encerramento

**z01 ASSOC. SOLD. SOCIAL DA FREG. GÂMBIA-PONTES-A.**  
 2910 - 312 Setúbal  
 509275060

Exercício de 2013

Contas: 11 a 89

Conta	Nome	Período		Acumulado		Saldo Devedor	Saldo Credor
		Débito	Crédito	Débito	Crédito		
211110031	José de Jesus Pereira	0,00	0,00	0,00	0,00	0,00	0,00
211110032	Afonso António Guerreiro	0,00	0,00	1.842,54	1.842,54	0,00	0,00
211110033	Silvina da Conceição Valentim Guerreiro	0,00	0,00	1.709,70	1.709,70	0,00	0,00
211110034	Maria dos Santos Simpício	0,00	0,00	1.528,44	1.528,44	0,00	0,00
211110035	Pedro Guerreiro	0,00	0,00	0,00	0,00	0,00	0,00
211110036	Maria Leonor	0,00	0,00	2.108,52	2.108,52	0,00	0,00
211110037	Alberto Silva de Oliveira	0,00	0,00	0,00	0,00	0,00	0,00
211110038	Fernando Jesus Ângelo	0,00	0,00	0,00	0,00	0,00	0,00
211110039	Manuel Machado	0,00	0,00	0,00	0,00	0,00	0,00
211110040	Agostinho Gamito	0,00	0,00	0,00	0,00	0,00	0,00
211110041	Francisco Severino	0,00	0,00	207,66	207,66	0,00	0,00
211110042	Maria Mercedes	0,00	0,00	1.617,00	1.617,00	0,00	0,00
211110043	José Fernando Lopes	0,00	0,00	2.650,00	2.650,00	0,00	0,00
211110044	Conceição Balseiro Farinhas	0,00	0,00	1.840,00	1.840,00	0,00	0,00
211110045	Deolinda Maria da Conceição	0,00	0,00	2.400,00	2.400,00	0,00	0,00
211110046	José Fernandes	0,00	0,00	12,00	12,00	0,00	0,00
211110047	Elisa Rita Martins	0,00	0,00	1.385,04	1.385,04	0,00	0,00
211110048	Silvino da Silva Margarido	0,00	0,00	2.085,09	2.085,09	0,00	0,00
211110049	Custódio Ferreira Miranda	0,00	0,00	1.550,00	1.550,00	0,00	0,00
211110050	Ilda de Matos Alves	0,00	0,00	1.250,00	1.250,00	0,00	0,00
211110051	Maria Catarina Nobre Soares	0,00	0,00	265,00	265,00	0,00	0,00
211110052	Ramiro Sobral Mendes	0,00	0,00	828,21	828,21	0,00	0,00
211110053	Idalina da Conceição Sobral	0,00	0,00	26,69	26,69	0,00	0,00
211110054	Minervina Rodrigues Procópio	0,00	0,00	426,67	426,67	0,00	0,00
211110055	Alzira da Ascensão Farinha	0,00	0,00	280,00	280,00	0,00	0,00
211110056	João Maria Leitão	0,00	0,00	52,80	52,80	0,00	0,00
2112	Cientes - empresa-mãe	0,00	0,00	0,00	0,00	0,00	0,00
2113	Cientes - empresas subsidiárias	0,00	0,00	0,00	0,00	0,00	0,00
2114	Cientes - empresas associadas	0,00	0,00	0,00	0,00	0,00	0,00
2115	Cientes - empreendimentos conjuntos	0,00	0,00	0,00	0,00	0,00	0,00
2116	Cientes - outras partes relacionadas	0,00	0,00	0,00	0,00	0,00	0,00
2117	Utentes	0,00	0,00	0,00	0,00	0,00	0,00
212	Cientes e Utentes - títulos a receber	0,00	0,00	0,00	0,00	0,00	0,00
2121	Cientes gerais	0,00	0,00	0,00	0,00	0,00	0,00
2122	Cientes - empresa-mãe	0,00	0,00	0,00	0,00	0,00	0,00
2123	Cientes - empresas subsidiárias	0,00	0,00	0,00	0,00	0,00	0,00
2124	Cientes - empresas associadas	0,00	0,00	0,00	0,00	0,00	0,00
2125	Cientes - empreendimentos conjuntos	0,00	0,00	0,00	0,00	0,00	0,00
2126	Cientes - outras partes relacionadas	0,00	0,00	0,00	0,00	0,00	0,00
2127	Utentes	0,00	0,00	0,00	0,00	0,00	0,00
218	Adiantamentos de clientes	0,00	0,00	0,00	0,00	0,00	0,00
219	Perdas por imparidade acumuladas	0,00	0,00	0,00	0,00	0,00	0,00
22	Fornecedores	0,00	0,00	57.447,79	57.447,79	0,00	0,00
221	Fornecedores c/c	0,00	0,00	56.847,79	56.847,79	0,00	0,00
2211	Fornecedores gerais	0,00	0,00	56.847,79	56.847,79	0,00	0,00
221100001	Cofermade	0,00	0,00	674,70	674,70	0,00	0,00
221110001	Leonel do Rosário Jorge, Lda - Posto Gal	0,00	0,00	231,05	231,05	0,00	0,00
221110002	Mega Asia	0,00	0,00	193,80	193,80	0,00	0,00
221110003	Aldi	0,00	0,00	0,00	0,00	0,00	0,00
221110004	LIDL	0,00	0,00	4.791,76	4.791,76	0,00	0,00
221110005	Recheio	0,00	0,00	674,48	674,48	0,00	0,00
221110006	Mundo Oriental	0,00	0,00	0,00	0,00	0,00	0,00
221110007	Deborla	0,00	0,00	150,83	150,83	0,00	0,00
221110008	Marec - Espaço Casa, SA	0,00	0,00	10,56	10,56	0,00	0,00
221110009	Officepak	0,00	0,00	33,34	33,34	0,00	0,00
221110010	Águas do Sado	0,00	0,00	578,91	578,91	0,00	0,00
221110011	Gertal	0,00	0,00	25.561,49	25.561,49	0,00	0,00
221110012	Pão de Mel - Padaria Pastelaria, Lda	0,00	0,00	304,91	304,91	0,00	0,00
221110013	PT - Comunicações SA	0,00	0,00	1.067,94	1.067,94	0,00	0,00
221110014	TMN	0,00	0,00	923,66	923,66	0,00	0,00
221110015	Allianz-Ramos Sociedade Mediadora Seguro	0,00	0,00	662,92	662,92	0,00	0,00
221110016	T & Cª - Tinteiros & Companhia	0,00	0,00	0,00	0,00	0,00	0,00
221110017	Retrosaria Bocage	0,00	0,00	0,00	0,00	0,00	0,00
221110018	Restaurante-Bar - CENTRAL	0,00	0,00	0,00	0,00	0,00	0,00
221110019	O Bouquet	0,00	0,00	66,00	66,00	0,00	0,00

## Balancete Analítico

## Encerramento

## z01 ASSOC. SOLD. SOCIAL DA FREG. GÂMBIA-PONTES-A.

2910 - 312 Setúbal

509275060

Exercicio de 2013

Contas: 11 a 89

Conta	Nome	Período		Acumulado		Saldo Devedor	Saldo Credor
		Débito	Crédito	Débito	Crédito		
221110020	Delta - Manuel Rui Azinhais Nabeiro, Lda	0,00	0,00	0,00	0,00	0,00	0,00
221110022	Junta freguesia Gâmbia-Pontes-A.G	0,00	0,00	7.103,49	7.103,49	0,00	0,00
221110023	SetDesk	0,00	0,00	0,00	0,00	0,00	0,00
221110024	Staples Portugal	0,00	0,00	796,31	796,31	0,00	0,00
221110025	D. Costura - Susana Mª Guerreiro	0,00	0,00	0,00	0,00	0,00	0,00
221110026	Runas - Produtos Alimentares, Lda	0,00	0,00	223,36	223,36	0,00	0,00
221110027	Blacktarget, Lda	0,00	0,00	4.418,24	4.418,24	0,00	0,00
221110028	Intermarché	0,00	0,00	175,06	175,06	0,00	0,00
221110029	Continente	0,00	0,00	7,55	7,55	0,00	0,00
221110030	LRP-Indústria de confeções, Lda	0,00	0,00	0,00	0,00	0,00	0,00
221110031	Flesktelecom	0,00	0,00	0,00	0,00	0,00	0,00
221110032	Fulcar Sado	0,00	0,00	821,62	821,62	0,00	0,00
221110033	Setlouças - Estabelecimento de Louças, L	0,00	0,00	0,00	0,00	0,00	0,00
221110034	I.N.C.M.	0,00	0,00	0,00	0,00	0,00	0,00
221110035	Restaurante Flor das Pontes	0,00	0,00	0,00	0,00	0,00	0,00
221110036	Joaquim Custódio da Silva Brandão	0,00	0,00	0,00	0,00	0,00	0,00
221110037	Controlo XXI	0,00	0,00	215,25	215,25	0,00	0,00
221110038	Farmácia das Pontes	0,00	0,00	22,78	22,78	0,00	0,00
221110039	Mister Minit	0,00	0,00	0,00	0,00	0,00	0,00
221110040	Chaves Leal	0,00	0,00	20,00	20,00	0,00	0,00
221110041	CTT	0,00	0,00	4,23	4,23	0,00	0,00
221110042	Ângelo, Alves & Sobral, Lda	0,00	0,00	0,00	0,00	0,00	0,00
221110043	Hiper China	0,00	0,00	40,45	40,45	0,00	0,00
221110044	D.L.N.-Serviços Manutenção e Segurança	0,00	0,00	7,38	7,38	0,00	0,00
221110045	Minimercado Virgilio, Lda	0,00	0,00	0,00	0,00	0,00	0,00
221110046	Losango Mágico Publicações e Publicidade	0,00	0,00	92,25	92,25	0,00	0,00
221110047	Média Markt	0,00	0,00	34,90	34,90	0,00	0,00
221110048	Filosoft	0,00	0,00	36,90	36,90	0,00	0,00
221110049	Mário Alberto C. Ferreira	0,00	0,00	0,00	0,00	0,00	0,00
221110050	Jumbo	0,00	0,00	30,90	30,90	0,00	0,00
221110051	Flor Verde	0,00	0,00	0,00	0,00	0,00	0,00
221110052	Artigos de Papelaria Sado, Lda	0,00	0,00	21,90	21,90	0,00	0,00
221110053	WELLS	0,00	0,00	0,00	0,00	0,00	0,00
221110054	Frescos e Comp. Pontes	0,00	0,00	13,85	13,85	0,00	0,00
221110055	Copigés - Sistemas de identificação, SA	0,00	0,00	38,99	38,99	0,00	0,00
221110056	Alberto Moreira Pereira & Filhos, Lda	0,00	0,00	0,00	0,00	0,00	0,00
221110057	TST - Transportes Sul do Tejo	0,00	0,00	462,95	462,95	0,00	0,00
221110058	Bricomontijo	0,00	0,00	0,00	0,00	0,00	0,00
221110059	F.T. Fernando José G. Marçalo Terlim	0,00	0,00	157,12	157,12	0,00	0,00
221110060	Mundialsado	0,00	0,00	0,00	0,00	0,00	0,00
221110061	Femapro	0,00	0,00	0,00	0,00	0,00	0,00
221110062	Pagapouco - Estab Comer S. A.	0,00	0,00	2,95	2,95	0,00	0,00
221110063	Ponto Fresco	0,00	0,00	0,00	0,00	0,00	0,00
221110064	YE XUANYING	0,00	0,00	3,00	3,00	0,00	0,00
221110065	M.D. HORTA, Lda	0,00	0,00	0,00	0,00	0,00	0,00
221110066	Vitafaixa Unipessoal, Lda	0,00	0,00	0,00	0,00	0,00	0,00
221110067	HIPSIS-Higiene, Produtos e Sistemas, Lda	0,00	0,00	694,64	694,64	0,00	0,00
221110068	Claranet Portugal - Telecomunicações, SA	0,00	0,00	31,98	31,98	0,00	0,00
221110069	GUANXIONG LI	0,00	0,00	10,95	10,95	0,00	0,00
221110070	Tabacaria TABAK	0,00	0,00	5,00	5,00	0,00	0,00
221110071	Francisco Rolo Ferreira LDA - Past. Vitó	0,00	0,00	62,91	62,91	0,00	0,00
221110072	Setpão	0,00	0,00	1.628,26	1.628,26	0,00	0,00
221110073	Rui Camarada - Construção civil, Unipess	0,00	0,00	236,16	236,16	0,00	0,00
221110074	António Aguiar Santos	0,00	0,00	60,89	60,89	0,00	0,00
221110075	Vanguardangulo Unipessoal, Lda-Officepak	0,00	0,00	83,91	83,91	0,00	0,00
221110076	AKI	0,00	0,00	71,29	71,29	0,00	0,00
221110077	BALOICOCOR	0,00	0,00	4,90	4,90	0,00	0,00
221110078	Vitor Manuel S. Formiga	0,00	0,00	43,10	43,10	0,00	0,00
221110079	IRIBUS - Fabrico e Reparação da Carroçar	0,00	0,00	11,81	11,81	0,00	0,00
221110080	Joaquim Luis Ferro Claudio	0,00	0,00	7,98	7,98	0,00	0,00
221110081	Equipfarm, SA	0,00	0,00	86,78	86,78	0,00	0,00
221110082	Bijutaria - CHEN JU HUA	0,00	0,00	42,05	42,05	0,00	0,00
221110083	Rádio Popular	0,00	0,00	94,98	94,98	0,00	0,00
221110084	Casa Verde, Lda	0,00	0,00	14,95	14,95	0,00	0,00
221110085	Cartório Notarial de Setúbal do Dr.	0,00	0,00	127,70	127,70	0,00	0,00
221110086	Pagapouco Setúbal 1A	0,00	0,00	4,47	4,47	0,00	0,00

## Balancete Analítico

## Encerramento

**z01 ASSOC. SOLD. SOCIAL DA FREG. GÂMBIA-PONTES-A.**  
 2910 - 312 Setúbal  
 509275060

Contas: 11 a 89

Exercício de 2013

Conta	Nome	Período		Acumulado		Saldo Devedor	Saldo Credor
		Débito	Crédito	Débito	Crédito		
221110087	Alexandre Torrado Cruz Pereira Gomes	0,00	0,00	68,05	68,05	0,00	0,00
221110088	Worten	0,00	0,00	38,78	38,78	0,00	0,00
221110089	Lince Mimoso - Unipessoal, LDA	0,00	0,00	95,00	95,00	0,00	0,00
221110090	Rocha Neves, Lda	0,00	0,00	212,03	212,03	0,00	0,00
221110091	Decathlon	0,00	0,00	43,37	43,37	0,00	0,00
221110092	Custódio Brandão - Com. e Rep. de Pneus	0,00	0,00	8,60	8,60	0,00	0,00
221110093	Para Crianças	0,00	0,00	597,78	597,78	0,00	0,00
221110094	Fernando Jorge M. Meirinha	0,00	0,00	96,58	96,58	0,00	0,00
221110095	WU CHUN MEI	0,00	0,00	3,75	3,75	0,00	0,00
221110096	Joaquim Covas Pinto	0,00	0,00	70,11	70,11	0,00	0,00
221110097	Retrosarias Bocage	0,00	0,00	9,90	9,90	0,00	0,00
221110098	Comércio de livraria e papelerias, lda	0,00	0,00	1,20	1,20	0,00	0,00
221110099	J. Belchior - Electricidade Auto, Lda	0,00	0,00	316,32	316,32	0,00	0,00
221110100	Maos a obra de Mariana, Unipessoal, Lda	0,00	0,00	28,00	28,00	0,00	0,00
221110101	Loja Chines Wang Da - Qiu Zongyue	0,00	0,00	1,35	1,35	0,00	0,00
221110102	Supersetubal - supermercados, Lda	0,00	0,00	75,50	75,50	0,00	0,00
221110103	Regiset	0,00	0,00	104,55	104,55	0,00	0,00
221110104	Soazilope	0,00	0,00	150,94	150,94	0,00	0,00
221110105	Centro de Consultoria e Formação Tecnolo	0,00	0,00	323,49	323,49	0,00	0,00
221110106	Vozip - Mário Batista	0,00	0,00	600,00	600,00	0,00	0,00
2212	Fornecedores - empresa-mãe	0,00	0,00	0,00	0,00	0,00	0,00
2213	Fornecedores - empresas subsidiárias	0,00	0,00	0,00	0,00	0,00	0,00
2214	Fornecedores - empresas associadas	0,00	0,00	0,00	0,00	0,00	0,00
2215	Fornecedores - empreendimentos conjuntos	0,00	0,00	0,00	0,00	0,00	0,00
2216	Fornecedores - outras partes relacionada	0,00	0,00	0,00	0,00	0,00	0,00
222	Fornecedores - títulos a pagar	0,00	0,00	0,00	0,00	0,00	0,00
2221	Fornecedores gerais	0,00	0,00	0,00	0,00	0,00	0,00
22211	Nacionais	0,00	0,00	0,00	0,00	0,00	0,00
22212	C.E.E.	0,00	0,00	0,00	0,00	0,00	0,00
22213	Países terceiros	0,00	0,00	0,00	0,00	0,00	0,00
2222	Fornecedores - empresa-mãe	0,00	0,00	0,00	0,00	0,00	0,00
2223	Fornecedores - empresas subsidiárias	0,00	0,00	0,00	0,00	0,00	0,00
2224	Fornecedores - empresas associadas	0,00	0,00	0,00	0,00	0,00	0,00
2225	Fornecedores - empreendimentos conjuntos	0,00	0,00	0,00	0,00	0,00	0,00
2226	Fornecedores - outras partes relacionada	0,00	0,00	0,00	0,00	0,00	0,00
225	Facturas em recepção e conferência	0,00	0,00	0,00	0,00	0,00	0,00
228	Adiantamentos a fornecedores	0,00	0,00	600,00	600,00	0,00	0,00
2281	Relativos a existencias	0,00	0,00	0,00	0,00	0,00	0,00
2282	Relativos a outros bens e serviços	0,00	0,00	0,00	0,00	0,00	0,00
2282101	Vozip - Mário Batista	0,00	0,00	600,00	600,00	0,00	0,00
2282102	Jumbo	0,00	0,00	0,00	0,00	0,00	0,00
2283	Outros adiantamentos a fornecedores	0,00	0,00	0,00	0,00	0,00	0,00
22831	Mercado nacional	0,00	0,00	0,00	0,00	0,00	0,00
22832	Relacionados c/aquisições intracom.	0,00	0,00	0,00	0,00	0,00	0,00
22833	Relacionados c/importações	0,00	0,00	0,00	0,00	0,00	0,00
229	Perdas por imparidade acumuladas	0,00	0,00	0,00	0,00	0,00	0,00
23	Pessoal	0,00	0,00	0,00	0,00	0,00	0,00
231	Remunerações a pagar	0,00	0,00	0,00	0,00	0,00	0,00
2311	Aos órgãos sociais	0,00	0,00	0,00	0,00	0,00	0,00
2312	Ao pessoal	0,00	0,00	0,00	0,00	0,00	0,00
23121001	Noélia Regina F. Dinis Pereira	0,00	0,00	0,00	0,00	0,00	0,00
23121002	Maria de Jesus Ferreira Quintas	0,00	0,00	0,00	0,00	0,00	0,00
23121003	Patricia de Oliveira Pato	0,00	0,00	0,00	0,00	0,00	0,00
23121004	Sandra Sofia Pereira Afonso	0,00	0,00	0,00	0,00	0,00	0,00
232	Adiantamentos	0,00	0,00	0,00	0,00	0,00	0,00
2321	Aos órgãos sociais	0,00	0,00	0,00	0,00	0,00	0,00
2322	Ao pessoal	0,00	0,00	0,00	0,00	0,00	0,00
237	Cauções	0,00	0,00	0,00	0,00	0,00	0,00
2371	Dos órgãos sociais	0,00	0,00	0,00	0,00	0,00	0,00
2372	Do pessoal	0,00	0,00	0,00	0,00	0,00	0,00
238	Outras operações	0,00	0,00	0,00	0,00	0,00	0,00
2381	Com os órgãos sociais	0,00	0,00	0,00	0,00	0,00	0,00
2382	Com o pessoal	0,00	0,00	0,00	0,00	0,00	0,00
239	Perdas por imparidade acumuladas	0,00	0,00	0,00	0,00	0,00	0,00
24	Estado e outros entes públicos	1.181,85	2.266,18	20.268,75	20.268,75	0,00	0,00



## Balancete Analítico

## Encerramento

**z01 ASSOC. SOLD. SOCIAL DA FREG. GÂMBIA-PONTES-A.**  
 2910 - 312 Setúbal  
 509275060

Exercício de 2013

Contas: 11 a 89

Conta	Nome	Período		Acumulado		Saldo Devedor	Saldo Credor
		Débito	Crédito	Débito	Crédito		
241	Imposto sobre o rendimento	176,23	0,00	2.506,08	2.506,08	0,00	0,00
2411	Adiantamentos por conta	0,00	0,00	0,00	0,00	0,00	0,00
2412	Retenções na fonte	176,23	0,00	2.506,08	2.506,08	0,00	0,00
24121	Rendimentos capitais	0,00	0,00	0,00	0,00	0,00	0,00
24122	Rendimentos prediais	0,00	0,00	0,00	0,00	0,00	0,00
24123	Trabalho dependente	136,23	0,00	1.959,13	1.959,13	0,00	0,00
24124	Trabalho independente	40,00	0,00	546,95	546,95	0,00	0,00
2413	Imposto estimado	0,00	0,00	0,00	0,00	0,00	0,00
2414	Imposto liquidado	0,00	0,00	0,00	0,00	0,00	0,00
2415	Apuramento imposto	0,00	0,00	0,00	0,00	0,00	0,00
2416	Imposto a pagar	0,00	0,00	0,00	0,00	0,00	0,00
2417	Imposto a recuperar	0,00	0,00	0,00	0,00	0,00	0,00
242	Retenção de impostos sobre rendimentos	0,00	0,00	0,00	0,00	0,00	0,00
2421	IVA - Suportado (facultativo)	0,00	0,00	0,00	0,00	0,00	0,00
2422	IVA - Dedutível	0,00	0,00	0,00	0,00	0,00	0,00
24221	Trabalho independente	0,00	0,00	0,00	0,00	0,00	0,00
24222	Retenções a fornecedores	0,00	0,00	0,00	0,00	0,00	0,00
242221	Fornecedor 1	0,00	0,00	0,00	0,00	0,00	0,00
2423	Capitais	0,00	0,00	0,00	0,00	0,00	0,00
2424	Prediais	0,00	0,00	0,00	0,00	0,00	0,00
2425	Comissoes	0,00	0,00	0,00	0,00	0,00	0,00
2429	Sobre outros rendimentos	0,00	0,00	0,00	0,00	0,00	0,00
243	Imposto sobre o valor acrescentado (iva)	0,00	2.266,18	2.563,24	2.563,24	0,00	0,00
2431	Iva - suportado	0,00	0,00	0,00	0,00	0,00	0,00
24311	Existencias	0,00	0,00	0,00	0,00	0,00	0,00
243111	Taxa reduzida	0,00	0,00	0,00	0,00	0,00	0,00
243112	Taxa intermedia	0,00	0,00	0,00	0,00	0,00	0,00
243113	Taxa normal	0,00	0,00	0,00	0,00	0,00	0,00
24312	Imobilizado	0,00	0,00	0,00	0,00	0,00	0,00
243121	Taxa reduzida	0,00	0,00	0,00	0,00	0,00	0,00
243122	Taxa intermedia	0,00	0,00	0,00	0,00	0,00	0,00
243123	Taxa normal	0,00	0,00	0,00	0,00	0,00	0,00
24313	Outros bens e serviços	0,00	0,00	0,00	0,00	0,00	0,00
243131	Taxa reduzida	0,00	0,00	0,00	0,00	0,00	0,00
243132	Taxa intermedia	0,00	0,00	0,00	0,00	0,00	0,00
243133	Taxa normal	0,00	0,00	0,00	0,00	0,00	0,00
243134	Gasoleo	0,00	0,00	0,00	0,00	0,00	0,00
2432	Iva - dedutível	0,00	2.191,92	2.287,84	2.287,84	0,00	0,00
24321	Existencias	0,00	0,00	95,92	95,92	0,00	0,00
243211	Aquisições territorio nacional	0,00	0,00	95,92	95,92	0,00	0,00
2432111	Taxa reduzida	0,00	0,00	0,00	0,00	0,00	0,00
2432112	Taxa intermedia	0,00	0,00	1,41	1,41	0,00	0,00
2432113	Taxa normal	0,00	0,00	94,51	94,51	0,00	0,00
243212	Aquisições paises comunitarios	0,00	0,00	0,00	0,00	0,00	0,00
2432121	Taxa reduzida	0,00	0,00	0,00	0,00	0,00	0,00
2432122	Taxa intermedia	0,00	0,00	0,00	0,00	0,00	0,00
2432123	Taxa normal	0,00	0,00	0,00	0,00	0,00	0,00
243213	Aquisições paises terceiros	0,00	0,00	0,00	0,00	0,00	0,00
2432131	Taxa reduzida	0,00	0,00	0,00	0,00	0,00	0,00
2432132	Taxa intermedia	0,00	0,00	0,00	0,00	0,00	0,00
2432133	Taxa normal	0,00	0,00	0,00	0,00	0,00	0,00
24322	Imobilizado	0,00	2.191,92	2.191,92	2.191,92	0,00	0,00
243221	Aquisições territorio nacional	0,00	2.191,92	2.191,92	2.191,92	0,00	0,00
2432211	Taxa reduzida	0,00	47,78	47,78	47,78	0,00	0,00
2432212	Taxa intermedia	0,00	0,00	0,00	0,00	0,00	0,00
2432213	Taxa normal	0,00	2.144,14	2.144,14	2.144,14	0,00	0,00
243222	Aquisições paises comunitarios	0,00	0,00	0,00	0,00	0,00	0,00
2432221	Taxa reduzida	0,00	0,00	0,00	0,00	0,00	0,00
2432222	Taxa intermedia	0,00	0,00	0,00	0,00	0,00	0,00
2432223	Taxa normal	0,00	0,00	0,00	0,00	0,00	0,00
243223	Aquisições paises terceiros	0,00	0,00	0,00	0,00	0,00	0,00
2432231	Taxa reduzida	0,00	0,00	0,00	0,00	0,00	0,00
2432232	Taxa intermedia	0,00	0,00	0,00	0,00	0,00	0,00
2432233	Taxa normal	0,00	0,00	0,00	0,00	0,00	0,00
24323	Outros bens e serviços	0,00	0,00	0,00	0,00	0,00	0,00
243231	Aquisições territorio nacional	0,00	0,00	0,00	0,00	0,00	0,00

## Balancete Analítico

## Encerramento

**z01 ASSOC. SOLD. SOCIAL DA FREG. GÂMBIA-PONTES-A.**  
 2910 - 312 Setúbal  
 509275060

Exercício de 2013

Contas: 11 a 89

Conta	Nome	Período		Acumulado		Saldo Devedor	Saldo Credor
		Débito	Crédito	Débito	Crédito		
2432311	Taxa reduzida	0,00	0,00	0,00	0,00	0,00	0,00
2432312	Taxa intermedia	0,00	0,00	0,00	0,00	0,00	0,00
2432313	Taxa normal	0,00	0,00	0,00	0,00	0,00	0,00
2432314	Gasoleo	0,00	0,00	0,00	0,00	0,00	0,00
243232	Aquisições países comunitarios	0,00	0,00	0,00	0,00	0,00	0,00
2432321	Taxa reduzida	0,00	0,00	0,00	0,00	0,00	0,00
2432322	Taxa intermedia	0,00	0,00	0,00	0,00	0,00	0,00
2432323	Taxa normal	0,00	0,00	0,00	0,00	0,00	0,00
243233	Aquisições países terceiros	0,00	0,00	0,00	0,00	0,00	0,00
2432331	Taxa reduzida	0,00	0,00	0,00	0,00	0,00	0,00
2432332	Taxa intermedia	0,00	0,00	0,00	0,00	0,00	0,00
2432333	Taxa normal	0,00	0,00	0,00	0,00	0,00	0,00
2433	Iva - liquidado	0,00	0,00	100,57	100,57	0,00	0,00
24331	Operações gerais	0,00	0,00	100,57	100,57	0,00	0,00
243311	Trans.Internas bens e serviços	0,00	0,00	100,57	100,57	0,00	0,00
2433111	Taxa reduzida	0,00	0,00	0,00	0,00	0,00	0,00
2433112	Taxa intermedia	0,00	0,00	0,00	0,00	0,00	0,00
2433113	Taxa normal	0,00	0,00	100,57	100,57	0,00	0,00
243312	Aquisições intracomunitarias	0,00	0,00	0,00	0,00	0,00	0,00
2433121	Taxa reduzida	0,00	0,00	0,00	0,00	0,00	0,00
2433122	Taxa intermedia	0,00	0,00	0,00	0,00	0,00	0,00
2433123	Taxa normal	0,00	0,00	0,00	0,00	0,00	0,00
243313	Aquisição serviços (artº.6º civa )	0,00	0,00	0,00	0,00	0,00	0,00
2433131	Taxa reduzida	0,00	0,00	0,00	0,00	0,00	0,00
2433132	Taxa intermedia	0,00	0,00	0,00	0,00	0,00	0,00
2433133	Taxa normal	0,00	0,00	0,00	0,00	0,00	0,00
243314	Transp.Prest.Acess.Comunitarias	0,00	0,00	0,00	0,00	0,00	0,00
24332	Autoconsumos e operações gratuitas	0,00	0,00	0,00	0,00	0,00	0,00
243321	Taxa reduzida	0,00	0,00	0,00	0,00	0,00	0,00
243322	Taxa intermedia	0,00	0,00	0,00	0,00	0,00	0,00
243323	Taxa normal	0,00	0,00	0,00	0,00	0,00	0,00
2434	Iva - regularizações	0,00	0,00	0,00	0,00	0,00	0,00
24341	Mensais (trim.) favor empresa	0,00	0,00	0,00	0,00	0,00	0,00
243411	Regul.Erro / omissao apuro iva	0,00	0,00	0,00	0,00	0,00	0,00
243412	Regul.P/devoluções clientes	0,00	0,00	0,00	0,00	0,00	0,00
243413	Regul.P/desc.Abatim.Concedidos	0,00	0,00	0,00	0,00	0,00	0,00
243414	Regul.P/resc.Red.Anul.Contratos	0,00	0,00	0,00	0,00	0,00	0,00
243415	Regul.P/p/anul./incob. creditos	0,00	0,00	0,00	0,00	0,00	0,00
243416	Outras regularizações	0,00	0,00	0,00	0,00	0,00	0,00
243417	xxx	0,00	0,00	0,00	0,00	0,00	0,00
24342	Mensais (trim.) favor estado	0,00	0,00	0,00	0,00	0,00	0,00
243421	Regul.Erro / omissao apuro iva	0,00	0,00	0,00	0,00	0,00	0,00
243422	Regul.P/devoluções fornecedores	0,00	0,00	0,00	0,00	0,00	0,00
243423	Regul.P/desc.abatim.Obtidos	0,00	0,00	0,00	0,00	0,00	0,00
243424	Regul.P/resc./anul.Contratos	0,00	0,00	0,00	0,00	0,00	0,00
243425	Outras regularizações	0,00	0,00	0,00	0,00	0,00	0,00
24343	Anuais p/ calc.Pro-rata definitivo	0,00	0,00	0,00	0,00	0,00	0,00
243431	A favor do sujeito passivo	0,00	0,00	0,00	0,00	0,00	0,00
243432	A favor do estado	0,00	0,00	0,00	0,00	0,00	0,00
24344	Anuais p/var.Pro-rata definitivo	0,00	0,00	0,00	0,00	0,00	0,00
243441	A favor do sujeito passivo	0,00	0,00	0,00	0,00	0,00	0,00
243442	A favor do estado	0,00	0,00	0,00	0,00	0,00	0,00
24345	Outras regularizações anuais	0,00	0,00	0,00	0,00	0,00	0,00
243451	Artº. 25º civa - imoveis	0,00	0,00	0,00	0,00	0,00	0,00
2434511	A favor do sujeito passivo	0,00	0,00	0,00	0,00	0,00	0,00
2434512	A favor do estado	0,00	0,00	0,00	0,00	0,00	0,00
243452	Retalhistas - desp.Norm. 106/85	0,00	0,00	0,00	0,00	0,00	0,00
2434521	A favor do sujeito passivo	0,00	0,00	0,00	0,00	0,00	0,00
2434522	A favor do estado	0,00	0,00	0,00	0,00	0,00	0,00
243453	Outras regular.Nao especificadas	0,00	0,00	0,00	0,00	0,00	0,00
2434531	A favor do sujeito passivo	0,00	0,00	0,00	0,00	0,00	0,00
2434532	A favor do estado	0,00	0,00	0,00	0,00	0,00	0,00
2435	Iva - apuramento	0,00	74,26	174,83	174,83	0,00	0,00
24351	Apuramento trimestral	0,00	74,26	174,83	174,83	0,00	0,00
2436	Iva - a pagar	0,00	0,00	0,00	0,00	0,00	0,00
24361	IVA - a pagar no periodo	0,00	0,00	0,00	0,00	0,00	0,00

## Balancete Analítico

## Encerramento

**z01 ASSOC. SOLD. SOCIAL DA FREG. GÂMBIA-PONTES-A.**  
 2910 - 312 Setúbal  
 509275060

Contas: 11 a 89

Exercicio de 2013

Conta	Nome	Período		Acumulado		Saldo Devedor	Saldo Credor
		Débito	Crédito	Débito	Crédito		
2437	Iva - a recuperar	0,00	0,00	0,00	0,00	0,00	0,00
24371	IVA - A recuperar no periodo	0,00	0,00	0,00	0,00	0,00	0,00
2438	Iva - reembolsos pedidos	0,00	0,00	0,00	0,00	0,00	0,00
24381	IVA - Reembolsos pedidos no periodo	0,00	0,00	0,00	0,00	0,00	0,00
2439	Iva - liquidações officiosas	0,00	0,00	0,00	0,00	0,00	0,00
244	Outros impostos	0,00	0,00	0,00	0,00	0,00	0,00
2441	Imposto selo sobre remunerações	0,00	0,00	0,00	0,00	0,00	0,00
24411	Arrendamento e subarrendamento	0,00	0,00	0,00	0,00	0,00	0,00
244111	Imp.Selo liquidado - nao compensado	0,00	0,00	0,00	0,00	0,00	0,00
244112	Imp.Selo liquidado - compensado	0,00	0,00	0,00	0,00	0,00	0,00
24412	Contratos em geral	0,00	0,00	0,00	0,00	0,00	0,00
244121	Imp.Selo liquidado - nao compensado	0,00	0,00	0,00	0,00	0,00	0,00
244122	Imp.Selo liquidado - compensado	0,00	0,00	0,00	0,00	0,00	0,00
24413	Comodato	0,00	0,00	0,00	0,00	0,00	0,00
244131	Imp.Selo liquidado - nao compensado	0,00	0,00	0,00	0,00	0,00	0,00
244132	Imp.Selo liquidado - compensado	0,00	0,00	0,00	0,00	0,00	0,00
24414	Operações financeiras	0,00	0,00	0,00	0,00	0,00	0,00
244141	Imp.Selo liquidado - nao compensado	0,00	0,00	0,00	0,00	0,00	0,00
244142	Imp.Selo liquidado - compensado	0,00	0,00	0,00	0,00	0,00	0,00
24415	Letras	0,00	0,00	0,00	0,00	0,00	0,00
244151	Imp.Selo liquidado - nao compensado	0,00	0,00	0,00	0,00	0,00	0,00
244152	Imp.Selo liquidado - compensado	0,00	0,00	0,00	0,00	0,00	0,00
245	Contribuições para a segurança social	1.005,62	0,00	14.805,68	14.805,68	0,00	0,00
2451	Taxa social unica - pessoal	1.005,62	0,00	14.805,68	14.805,68	0,00	0,00
2452	Taxa social unica - orgaos sociais	0,00	0,00	0,00	0,00	0,00	0,00
246	Tributos das autarquias locais	0,00	0,00	0,00	0,00	0,00	0,00
247	Iva - oper.Loc.Noutros est.Membros	0,00	0,00	0,00	0,00	0,00	0,00
2471	Iva - suportado	0,00	0,00	0,00	0,00	0,00	0,00
2472	Iva - dedutível	0,00	0,00	0,00	0,00	0,00	0,00
2473	Iva - liquidado	0,00	0,00	0,00	0,00	0,00	0,00
2474	Iva - regularizações	0,00	0,00	0,00	0,00	0,00	0,00
2475	Iva - apuramento	0,00	0,00	0,00	0,00	0,00	0,00
2476	Iva - a pagar	0,00	0,00	0,00	0,00	0,00	0,00
2477	Iva - a recuperar	0,00	0,00	0,00	0,00	0,00	0,00
2478	Iva - reembolsos pedidos	0,00	0,00	0,00	0,00	0,00	0,00
2479	Iva - liquidações officiosas	0,00	0,00	0,00	0,00	0,00	0,00
248	Outras tributações	0,00	0,00	393,75	393,75	0,00	0,00
2481	Segurança Social	0,00	0,00	393,75	393,75	0,00	0,00
249	Outras tributações	0,00	0,00	0,00	0,00	0,00	0,00
25	Financiamentos obtidos	0,00	0,00	0,00	0,00	0,00	0,00
251	Instituições de crédito e sociedades fin	0,00	0,00	0,00	0,00	0,00	0,00
2511	Empréstimos bancários	0,00	0,00	0,00	0,00	0,00	0,00
25111	Financiamento externo	0,00	0,00	0,00	0,00	0,00	0,00
251111	Banco "A"	0,00	0,00	0,00	0,00	0,00	0,00
25112	Emprestimos p/ investimentos	0,00	0,00	0,00	0,00	0,00	0,00
251122	Banco "B"	0,00	0,00	0,00	0,00	0,00	0,00
2512	Descobertos bancários	0,00	0,00	0,00	0,00	0,00	0,00
25121	Livranças	0,00	0,00	0,00	0,00	0,00	0,00
251211	Banco "A"	0,00	0,00	0,00	0,00	0,00	0,00
251212	Banco "B"	0,00	0,00	0,00	0,00	0,00	0,00
25122	Conta caucionada	0,00	0,00	0,00	0,00	0,00	0,00
251221	Banco "A"	0,00	0,00	0,00	0,00	0,00	0,00
251222	Banco "B"	0,00	0,00	0,00	0,00	0,00	0,00
2513	Loações financeiras	0,00	0,00	0,00	0,00	0,00	0,00
252	Mercado de valores mobiliários	0,00	0,00	0,00	0,00	0,00	0,00
2521	Empréstimos por obrigações	0,00	0,00	0,00	0,00	0,00	0,00
25211	Obrigações emitidas	0,00	0,00	0,00	0,00	0,00	0,00
25212	Obrigações subscritas	0,00	0,00	0,00	0,00	0,00	0,00
25213	Obrigações sorteadas	0,00	0,00	0,00	0,00	0,00	0,00
25214	Obrigações reembolsadas	0,00	0,00	0,00	0,00	0,00	0,00
253	Participantes de capital	0,00	0,00	0,00	0,00	0,00	0,00
2531	Empresa-mãe - suprimentos e outros mútuo	0,00	0,00	0,00	0,00	0,00	0,00
25311	Emprestimos	0,00	0,00	0,00	0,00	0,00	0,00
2532	Outros participantes - suprimentos e out	0,00	0,00	0,00	0,00	0,00	0,00
25321	Emprestimos	0,00	0,00	0,00	0,00	0,00	0,00

## Balancete Analítico

## Encerramento

**z01 ASSOC. SOLD. SOCIAL DA FREG. GÂMBIA-PONTES-A.**  
2910 - 312 Setúbal  
509275060

Exercício de 2013

Contas: 11 a 89

Conta	Nome	Período		Acumulado		Saldo Devedor	Saldo Credor
		Débito	Crédito	Débito	Crédito		
25323	Empréstimos	0,00	0,00	0,00	0,00	0,00	0,00
254	Subsidiárias, associadas e empreendiment	0,00	0,00	0,00	0,00	0,00	0,00
255	Instituidores (empréstimos de fundadores	0,00	0,00	0,00	0,00	0,00	0,00
258	Outros financiadores	0,00	0,00	0,00	0,00	0,00	0,00
2581	Emprest.P/titulos participacao	0,00	0,00	0,00	0,00	0,00	0,00
2582	Outros empréstimos obtidos	0,00	0,00	0,00	0,00	0,00	0,00
26	Fundadores/patrocinadores/doadores/assoc	0,00	0,00	0,00	0,00	0,00	0,00
261	Fundadores/associados/membros - Em curso	0,00	0,00	0,00	0,00	0,00	0,00
262	Doadores em curso	0,00	0,00	0,00	0,00	0,00	0,00
263	Patrocinadores	0,00	0,00	0,00	0,00	0,00	0,00
264	Quotas	0,00	0,00	0,00	0,00	0,00	0,00
265	Resultados disponíveis	0,00	0,00	0,00	0,00	0,00	0,00
266	Financiamentos concedidos - empresa-mãe	0,00	0,00	0,00	0,00	0,00	0,00
268	Outras operações	0,00	0,00	0,00	0,00	0,00	0,00
2681	Beneficiários das mutualidades-Prestação	0,00	0,00	0,00	0,00	0,00	0,00
2682	Beneficiários das mutualidades-Capitais	0,00	0,00	0,00	0,00	0,00	0,00
2683	Beneficiários das mutualidades-Rendas vi	0,00	0,00	0,00	0,00	0,00	0,00
2685	Beneficiários das mutualidades-Melhorias	0,00	0,00	0,00	0,00	0,00	0,00
2686	Beneficiários das mutualidades-Subvenção	0,00	0,00	0,00	0,00	0,00	0,00
269	Perdas por imparidade acumuladas	0,00	0,00	0,00	0,00	0,00	0,00
27	Outras contas a receber e a pagar	9,24	0,00	52.831,91	52.831,91	0,00	0,00
271	Fornecedores de investimentos	0,00	0,00	2.787,07	2.787,07	0,00	0,00
2711	Fornecedores de investimentos - contas g	0,00	0,00	2.787,07	2.787,07	0,00	0,00
27111	Forn.Imobilizado - conta corrente	0,00	0,00	2.787,07	2.787,07	0,00	0,00
271111	Nacionais	0,00	0,00	2.787,07	2.787,07	0,00	0,00
2711111001	Mojomarti, Unipessoal, Lda	0,00	0,00	848,70	848,70	0,00	0,00
2711111002	Carlos Manuel Silva Baguiço	0,00	0,00	0,00	0,00	0,00	0,00
2711111003	Farmácia das Pontes	0,00	0,00	0,00	0,00	0,00	0,00
2711111004	Jumbo Setúbal	0,00	0,00	0,00	0,00	0,00	0,00
2711111005	TMN - Telecomunicações	0,00	0,00	0,00	0,00	0,00	0,00
2711111006	Radio Popular Eletrodomesticos S.A.	0,00	0,00	319,98	319,98	0,00	0,00
2711111007	Worten - Equipamentos para o lar, S. A.	0,00	0,00	0,00	0,00	0,00	0,00
2711111008	Bricomontijo	0,00	0,00	0,00	0,00	0,00	0,00
2711111009	Mário Alberto C. Ferreira	0,00	0,00	0,00	0,00	0,00	0,00
2711111010	Digitais - Marco Tavares	0,00	0,00	677,73	677,73	0,00	0,00
2711111011	TLM - Móveis	0,00	0,00	49,00	49,00	0,00	0,00
2711111012	Média Markt Setúbal	0,00	0,00	99,00	99,00	0,00	0,00
2711111013	Staples Portugal - Equip. Escr. SA	0,00	0,00	189,90	189,90	0,00	0,00
2711111014	SetDEsk, Soluções para escritórios	0,00	0,00	602,76	602,76	0,00	0,00
271112	C.E.E.	0,00	0,00	0,00	0,00	0,00	0,00
271113	Países terceiros	0,00	0,00	0,00	0,00	0,00	0,00
27112	Forn.Imobilizado - titulos a pagar	0,00	0,00	0,00	0,00	0,00	0,00
271121	Nacionais	0,00	0,00	0,00	0,00	0,00	0,00
2711211001	Jumbo Setúbal	0,00	0,00	0,00	0,00	0,00	0,00
271122	C.E.E.	0,00	0,00	0,00	0,00	0,00	0,00
271123	Países terceiros	0,00	0,00	0,00	0,00	0,00	0,00
2712	Facturas em recepção e conferência	0,00	0,00	0,00	0,00	0,00	0,00
2713	Adiantamentos a fornecedores de investim	0,00	0,00	0,00	0,00	0,00	0,00
27131	Relativo bens c/iva dedutível	0,00	0,00	0,00	0,00	0,00	0,00
271311001	Jumbo Setúbal	0,00	0,00	0,00	0,00	0,00	0,00
27132	Relativo bens c/iva nao dedutível	0,00	0,00	0,00	0,00	0,00	0,00
27133	Relativo a bens isentos	0,00	0,00	0,00	0,00	0,00	0,00
27134	Outros adiantamentos	0,00	0,00	0,00	0,00	0,00	0,00
272	Devedores e credores por acréscimos (per	0,00	0,00	0,00	0,00	0,00	0,00
2721	Devedores por acréscimos de rendimentos	0,00	0,00	0,00	0,00	0,00	0,00
27211	Juros a receber	0,00	0,00	0,00	0,00	0,00	0,00
27219	Outros arecscimos de proveitos	0,00	0,00	0,00	0,00	0,00	0,00
2722	Credores por acréscimos de gastos	0,00	0,00	0,00	0,00	0,00	0,00
273	Benefícios pós-emprego	0,00	0,00	0,00	0,00	0,00	0,00
274	Impostos diferidos	0,00	0,00	0,00	0,00	0,00	0,00
2741	Activos por impostos diferidos	0,00	0,00	0,00	0,00	0,00	0,00
2742	Passivos por impostos diferidos	0,00	0,00	0,00	0,00	0,00	0,00
275	Credores por subscrições não liberadas	0,00	0,00	0,00	0,00	0,00	0,00
276	Adiantamentos por conta de vendas	0,00	0,00	0,00	0,00	0,00	0,00
2761	Relat.Vendas nao isentas iva	0,00	0,00	0,00	0,00	0,00	0,00

## Balancete Analítico

## Encerramento

z01 ASSOC. SOLD. SOCIAL DA FREG. GÂMBIA-PONTES-A.

2910 - 312 Setúbal

509275060

Exercicio de 2013

Contas: 11 a 89

Conta	Nome	Período		Acumulado		Saldo Devedor	Saldo Credor
		Débito	Crédito	Débito	Crédito		
27611	Existencias - taxa reduzida	0,00	0,00	0,00	0,00	0,00	0,00
27612	Existencias - taxa normal	0,00	0,00	0,00	0,00	0,00	0,00
2762	Outros adiant. p/ conta vendas	0,00	0,00	0,00	0,00	0,00	0,00
27621	Adiant.Relac.C/transm.Intracomunit.	0,00	0,00	0,00	0,00	0,00	0,00
27622	Outros	0,00	0,00	0,00	0,00	0,00	0,00
278	Outros devedores e credores	9,24	0,00	50.044,84	50.044,84	0,00	0,00
27810001	Mª Alexandra Martins Gonçalves-Solicitad	0,00	0,00	0,00	0,00	0,00	0,00
27810002	STAL - Sindicato	9,24	0,00	263,80	263,80	0,00	0,00
27810003	Rute Cristina Felicio Cordeiro - TOC	0,00	0,00	1.440,00	1.440,00	0,00	0,00
27810004	Paricia de Oliveira Pato	0,00	0,00	9.305,05	9.305,05	0,00	0,00
27810005	Noélia Regina F. Dinis Pereira	0,00	0,00	7.220,53	7.220,53	0,00	0,00
27810006	Mª de Jesus Ferreira Quintas	0,00	0,00	6.983,09	6.983,09	0,00	0,00
27810007	Sandra Sofia Pereira Afonso	0,00	0,00	0,00	0,00	0,00	0,00
27810008	Macif	0,00	0,00	135,00	135,00	0,00	0,00
27810009	Vitor Candeias	0,00	0,00	0,00	0,00	0,00	0,00
27810010	Maria Marisa Roriz Gonçalves Ferreira	0,00	0,00	3.506,03	3.506,03	0,00	0,00
27810011	Kmed XXI - Medicina, Higiene e Segurança	0,00	0,00	252,25	252,25	0,00	0,00
27810012	Mutua dos Pescadores	0,00	0,00	413,18	413,18	0,00	0,00
27810013	Estefania	0,00	0,00	4.081,63	4.081,63	0,00	0,00
27810014	UDIPSS	0,00	0,00	59,00	59,00	0,00	0,00
27810015	Ivone - CEI	0,00	0,00	0,00	0,00	0,00	0,00
27810016	Inês Isabel Emidio Candeias	0,00	0,00	3.600,00	3.600,00	0,00	0,00
27810017	Catarina Capelo - CEI	0,00	0,00	0,00	0,00	0,00	0,00
27810018	Ana Luisa Batista Pica Almeida - CEI	0,00	0,00	490,42	490,42	0,00	0,00
27810019	Vitor Algarvio	0,00	0,00	111,60	111,60	0,00	0,00
27810020	Milene Alexandra Gomes moura	0,00	0,00	1.766,05	1.766,05	0,00	0,00
27810021	Amélia Rosa	0,00	0,00	167,69	167,69	0,00	0,00
27810022	Célia dos Santos Guerreiro Afilhado - CE	0,00	0,00	2.696,98	2.696,98	0,00	0,00
27810023	Sonia Alexandra Ventura Adanjo Gonçalves	0,00	0,00	2.606,23	2.606,23	0,00	0,00
27810024	Sónia Isabel Oliveira Farinha	0,00	0,00	2.657,95	2.657,95	0,00	0,00
27810025	Rita de Cássia Rocha Pena	0,00	0,00	1.467,27	1.467,27	0,00	0,00
27810026	Neuza Leandra G. C. M.	0,00	0,00	821,09	821,09	0,00	0,00
279	Perdas por imparidade acumuladas	0,00	0,00	0,00	0,00	0,00	0,00
28	Diferimentos	0,00	0,00	0,00	0,00	0,00	0,00
281	Gastos a reconhecer	0,00	0,00	0,00	0,00	0,00	0,00
2814	Gastos de emissao	0,00	0,00	0,00	0,00	0,00	0,00
2816	Desc.De emissao de obrigações	0,00	0,00	0,00	0,00	0,00	0,00
2817	Descontos emissao tit.Participação	0,00	0,00	0,00	0,00	0,00	0,00
2818	Diferenças de cambio desfavoraveis	0,00	0,00	0,00	0,00	0,00	0,00
28181	Relac. c/financ. imob. em curso	0,00	0,00	0,00	0,00	0,00	0,00
28182	Outras	0,00	0,00	0,00	0,00	0,00	0,00
2819	Outras despesas c/ custo diferido	0,00	0,00	0,00	0,00	0,00	0,00
28191	Com iva dedutivel	0,00	0,00	0,00	0,00	0,00	0,00
28192	Com iva nao dedutivel	0,00	0,00	0,00	0,00	0,00	0,00
28193	Outras ( rei/repr )	0,00	0,00	0,00	0,00	0,00	0,00
282	Rendimentos a reconhecer	0,00	0,00	0,00	0,00	0,00	0,00
2821	Prov. const. termos C.C.I.	0,00	0,00	0,00	0,00	0,00	0,00
2826	Premios emissao obrigações	0,00	0,00	0,00	0,00	0,00	0,00
2827	Premios emissao tit.Participação	0,00	0,00	0,00	0,00	0,00	0,00
2828	Diferenças de cambio favoraveis	0,00	0,00	0,00	0,00	0,00	0,00
28281	Relac. c/financ. imob. em curso	0,00	0,00	0,00	0,00	0,00	0,00
28282	Outras	0,00	0,00	0,00	0,00	0,00	0,00
2829	Outros proveitos diferidos	0,00	0,00	0,00	0,00	0,00	0,00
29	Provisões	0,00	0,00	0,00	0,00	0,00	0,00
291	Impostos	0,00	0,00	0,00	0,00	0,00	0,00
292	Garantias a clientes	0,00	0,00	0,00	0,00	0,00	0,00
293	Processos judiciais em curso	0,00	0,00	0,00	0,00	0,00	0,00
294	Acidentes de trabalho e doenças profissi	0,00	0,00	0,00	0,00	0,00	0,00
295	Matérias ambientais	0,00	0,00	0,00	0,00	0,00	0,00
296	Contratos onerosos	0,00	0,00	0,00	0,00	0,00	0,00
297	Reestruturação	0,00	0,00	0,00	0,00	0,00	0,00
298	Provisões espeificas do setor	0,00	0,00	0,00	0,00	0,00	0,00
299	Outras provisões	0,00	0,00	0,00	0,00	0,00	0,00
<b>Total da Classe</b>		<b>1.191,09</b>	<b>2.266,18</b>	<b>189.282,83</b>	<b>189.282,83</b>	<b>0,00</b>	<b>0,00</b>

## Balancete Analítico

## Encerramento

z01 ASSOC. SOLD. SOCIAL DA FREG. GÂMBIA-PONTES-A.

2910 - 312 Setúbal

509275060

Exercicio de 2013

Contas: 11 a 89

Conta	Nome	Período		Acumulado		Saldo Devedor	Saldo Credor
		Débito	Crédito	Débito	Crédito		
<b>Inventários e activos biológicos</b>							
31	Compras	0,00	0,00	423,35	423,35	0,00	0,00
311	Mercadorias	0,00	0,00	423,35	423,35	0,00	0,00
3111	Aquisições mercado nacional	0,00	0,00	423,35	423,35	0,00	0,00
31111	Com iva dedutível	0,00	0,00	423,35	423,35	0,00	0,00
311111	Taxa reduzida	0,00	0,00	1,67	1,67	0,00	0,00
311112	Taxa intermedia	0,00	0,00	10,84	10,84	0,00	0,00
311113	Taxa normal	0,00	0,00	410,84	410,84	0,00	0,00
31112	Com iva nao dedutível	0,00	0,00	0,00	0,00	0,00	0,00
31113	Outras compras ( rei/repr )	0,00	0,00	0,00	0,00	0,00	0,00
31114	Tabacos	0,00	0,00	0,00	0,00	0,00	0,00
31115	Combustiveis p/revenda	0,00	0,00	0,00	0,00	0,00	0,00
31116	Outros regimes especiais	0,00	0,00	0,00	0,00	0,00	0,00
31117	De bens 2º.Mao p/ revenda	0,00	0,00	0,00	0,00	0,00	0,00
31119	Aquisições p/ trespasse	0,00	0,00	0,00	0,00	0,00	0,00
3112	Aquisições paises comunitarios	0,00	0,00	0,00	0,00	0,00	0,00
31121	Com iva dedutível	0,00	0,00	0,00	0,00	0,00	0,00
311211	Taxa reduzida	0,00	0,00	0,00	0,00	0,00	0,00
311212	Taxa intermedia	0,00	0,00	0,00	0,00	0,00	0,00
311213	Taxa normal	0,00	0,00	0,00	0,00	0,00	0,00
31122	Com iva nao dedutível	0,00	0,00	0,00	0,00	0,00	0,00
31123	Isentas	0,00	0,00	0,00	0,00	0,00	0,00
3113	Aquisições paises terceiros	0,00	0,00	0,00	0,00	0,00	0,00
31131	Com iva dedutível	0,00	0,00	0,00	0,00	0,00	0,00
311311	Taxa reduzida	0,00	0,00	0,00	0,00	0,00	0,00
311312	Taxa intermedia	0,00	0,00	0,00	0,00	0,00	0,00
311313	Taxa normal	0,00	0,00	0,00	0,00	0,00	0,00
31132	Com iva nao dedutível	0,00	0,00	0,00	0,00	0,00	0,00
31133	Isentas	0,00	0,00	0,00	0,00	0,00	0,00
3118	Despesas adicionais de compras	0,00	0,00	0,00	0,00	0,00	0,00
31181	Em compras no mercado nacional	0,00	0,00	0,00	0,00	0,00	0,00
311811	Com iva dedutível	0,00	0,00	0,00	0,00	0,00	0,00
311812	Com iva nao dedutível	0,00	0,00	0,00	0,00	0,00	0,00
311813	Isentas	0,00	0,00	0,00	0,00	0,00	0,00
31182	Em aquisições intracomunitarias	0,00	0,00	0,00	0,00	0,00	0,00
311821	Com iva dedutível	0,00	0,00	0,00	0,00	0,00	0,00
311822	Transportes e operações assimiladas	0,00	0,00	0,00	0,00	0,00	0,00
311823	Isentas	0,00	0,00	0,00	0,00	0,00	0,00
31183	Em aquisições em paises terceiros	0,00	0,00	0,00	0,00	0,00	0,00
311831	Com iva dedutível	0,00	0,00	0,00	0,00	0,00	0,00
311832	Com iva nao dedutível	0,00	0,00	0,00	0,00	0,00	0,00
311833	Isentas	0,00	0,00	0,00	0,00	0,00	0,00
312	Matérias-primas, subsidiárias e de consu	0,00	0,00	0,00	0,00	0,00	0,00
3121	Materias primas	0,00	0,00	0,00	0,00	0,00	0,00
31211	Aquisições mercado nacional	0,00	0,00	0,00	0,00	0,00	0,00
312111	Com iva dedutível	0,00	0,00	0,00	0,00	0,00	0,00
312112	Com iva nao dedutível	0,00	0,00	0,00	0,00	0,00	0,00
312113	Outras ( rei/repr )	0,00	0,00	0,00	0,00	0,00	0,00
312114	Materias primas - construção civil	0,00	0,00	0,00	0,00	0,00	0,00
312119	Aquisições p/ trespasse	0,00	0,00	0,00	0,00	0,00	0,00
31212	Aquisições paises comunitarios	0,00	0,00	0,00	0,00	0,00	0,00
312121	Com iva dedutível	0,00	0,00	0,00	0,00	0,00	0,00
312122	Com iva nao dedutível	0,00	0,00	0,00	0,00	0,00	0,00
312123	Isentas	0,00	0,00	0,00	0,00	0,00	0,00
31213	Aquisições paises terceiros	0,00	0,00	0,00	0,00	0,00	0,00
312131	Com iva dedutível	0,00	0,00	0,00	0,00	0,00	0,00
312132	Com iva nao dedutível	0,00	0,00	0,00	0,00	0,00	0,00
312133	Isentas	0,00	0,00	0,00	0,00	0,00	0,00
3122	Materias subsidiarias	0,00	0,00	0,00	0,00	0,00	0,00
31221	Aquisições mercado nacional	0,00	0,00	0,00	0,00	0,00	0,00
312211	Com iva dedutível	0,00	0,00	0,00	0,00	0,00	0,00
312212	Com iva nao dedutível	0,00	0,00	0,00	0,00	0,00	0,00
312213	Outras ( rei/repr )	0,00	0,00	0,00	0,00	0,00	0,00
312214	Gasoleo c/dedução total	0,00	0,00	0,00	0,00	0,00	0,00
312219	Aquisições p/ trespasse	0,00	0,00	0,00	0,00	0,00	0,00
31222	Aquisições paises comunitarios	0,00	0,00	0,00	0,00	0,00	0,00

## Balancete Analítico

## Encerramento

z01 ASSOC. SOLD. SOCIAL DA FREG. GÂMBIA-PONTES-A.

2910 - 312 Setúbal

509275060

Exercicio de 2013

Contas: 11 a 89

Conta	Nome	Período		Acumulado		Saldo Devedor	Saldo Credor
		Débito	Crédito	Débito	Crédito		
312221	Com iva dedutível	0,00	0,00	0,00	0,00	0,00	0,00
312222	Com iva não dedutível	0,00	0,00	0,00	0,00	0,00	0,00
312223	Isentas	0,00	0,00	0,00	0,00	0,00	0,00
31223	Aquisições países terceiros	0,00	0,00	0,00	0,00	0,00	0,00
312231	Com iva dedutível	0,00	0,00	0,00	0,00	0,00	0,00
312232	Com iva não dedutível	0,00	0,00	0,00	0,00	0,00	0,00
312233	Isentas	0,00	0,00	0,00	0,00	0,00	0,00
3123	Materiais diversos	0,00	0,00	0,00	0,00	0,00	0,00
31231	Aquisições mercado nacional	0,00	0,00	0,00	0,00	0,00	0,00
312311	Com iva dedutível	0,00	0,00	0,00	0,00	0,00	0,00
312312	Com iva não dedutível	0,00	0,00	0,00	0,00	0,00	0,00
312313	Outras	0,00	0,00	0,00	0,00	0,00	0,00
312319	Aquisições p/ trespasse	0,00	0,00	0,00	0,00	0,00	0,00
31232	Aquisições países comunitários	0,00	0,00	0,00	0,00	0,00	0,00
312321	Com iva dedutível	0,00	0,00	0,00	0,00	0,00	0,00
312322	Com iva não dedutível	0,00	0,00	0,00	0,00	0,00	0,00
312323	Isentas	0,00	0,00	0,00	0,00	0,00	0,00
31233	Aquisições países terceiros	0,00	0,00	0,00	0,00	0,00	0,00
312331	Com iva dedutível	0,00	0,00	0,00	0,00	0,00	0,00
312332	Com iva não dedutível	0,00	0,00	0,00	0,00	0,00	0,00
312333	Isentas	0,00	0,00	0,00	0,00	0,00	0,00
3124	Embalagens de consumo	0,00	0,00	0,00	0,00	0,00	0,00
31241	Aquisições mercado nacional	0,00	0,00	0,00	0,00	0,00	0,00
312411	Com iva dedutível	0,00	0,00	0,00	0,00	0,00	0,00
312412	Com iva não dedutível	0,00	0,00	0,00	0,00	0,00	0,00
312413	Outras	0,00	0,00	0,00	0,00	0,00	0,00
312419	Aquisições p/ trespasse	0,00	0,00	0,00	0,00	0,00	0,00
31242	Aquisições países comunitários	0,00	0,00	0,00	0,00	0,00	0,00
312421	Com iva dedutível	0,00	0,00	0,00	0,00	0,00	0,00
312422	Com iva não dedutível	0,00	0,00	0,00	0,00	0,00	0,00
312423	Isentas	0,00	0,00	0,00	0,00	0,00	0,00
31243	Aquisições países terceiros	0,00	0,00	0,00	0,00	0,00	0,00
312431	Com iva dedutível	0,00	0,00	0,00	0,00	0,00	0,00
312432	Com iva não dedutível	0,00	0,00	0,00	0,00	0,00	0,00
312433	Isentas	0,00	0,00	0,00	0,00	0,00	0,00
3128	Despesas adicionais em compras	0,00	0,00	0,00	0,00	0,00	0,00
31281	Em compras no mercado nacional	0,00	0,00	0,00	0,00	0,00	0,00
312811	Com iva dedutível	0,00	0,00	0,00	0,00	0,00	0,00
312812	Com iva não dedutível	0,00	0,00	0,00	0,00	0,00	0,00
312813	Outras	0,00	0,00	0,00	0,00	0,00	0,00
31282	Em aquisições intracomunitárias	0,00	0,00	0,00	0,00	0,00	0,00
312821	Com iva dedutível	0,00	0,00	0,00	0,00	0,00	0,00
312822	Transp.Intracom./oper.Assimiladas	0,00	0,00	0,00	0,00	0,00	0,00
312823	Isentas	0,00	0,00	0,00	0,00	0,00	0,00
31283	Em importações	0,00	0,00	0,00	0,00	0,00	0,00
312831	Com iva dedutível	0,00	0,00	0,00	0,00	0,00	0,00
312832	Com iva não dedutível	0,00	0,00	0,00	0,00	0,00	0,00
312833	Isentas	0,00	0,00	0,00	0,00	0,00	0,00
313	Activos biológicos	0,00	0,00	0,00	0,00	0,00	0,00
317	Devoluções de compras	0,00	0,00	0,00	0,00	0,00	0,00
3171	Mercadorias	0,00	0,00	0,00	0,00	0,00	0,00
31711	Mercado nacional	0,00	0,00	0,00	0,00	0,00	0,00
317111	Com iva dedutível	0,00	0,00	0,00	0,00	0,00	0,00
3171111	Taxa reduzida	0,00	0,00	0,00	0,00	0,00	0,00
3171112	Taxa intermedia	0,00	0,00	0,00	0,00	0,00	0,00
3171113	Taxa normal	0,00	0,00	0,00	0,00	0,00	0,00
317112	Com iva não dedutível	0,00	0,00	0,00	0,00	0,00	0,00
317113	Outras compras ( rei/repr )	0,00	0,00	0,00	0,00	0,00	0,00
317114	Tabacos	0,00	0,00	0,00	0,00	0,00	0,00
317115	Combustíveis para revenda	0,00	0,00	0,00	0,00	0,00	0,00
317116	Outros regimes especiais	0,00	0,00	0,00	0,00	0,00	0,00
317117	De bens 2ª.Mao p/ revenda	0,00	0,00	0,00	0,00	0,00	0,00
317118	Devoluções s/ regularização iva	0,00	0,00	0,00	0,00	0,00	0,00
317119	Aquisições p/ trespasse	0,00	0,00	0,00	0,00	0,00	0,00
31712	Aquisições países comunitários	0,00	0,00	0,00	0,00	0,00	0,00
317121	Com iva dedutível	0,00	0,00	0,00	0,00	0,00	0,00

## Balancete Analítico

## Encerramento

z01 ASSOC. SOLD. SOCIAL DA FREG. GÂMBIA-PONTES-A.

2910 - 312 Setúbal

509275060

Exercicio de 2013

Contas: 11 a 89

Conta	Nome	Período		Acumulado		Saldo Devedor	Saldo Credor
		Débito	Crédito	Débito	Crédito		
3171211	Taxa reduzida	0,00	0,00	0,00	0,00	0,00	0,00
3171212	Taxa intermedia	0,00	0,00	0,00	0,00	0,00	0,00
3171213	Taxa normal	0,00	0,00	0,00	0,00	0,00	0,00
317122	Com iva nao dedutivel	0,00	0,00	0,00	0,00	0,00	0,00
317123	Isentas	0,00	0,00	0,00	0,00	0,00	0,00
31713	Aquisições países terceiros	0,00	0,00	0,00	0,00	0,00	0,00
317131	Com iva dedutivel	0,00	0,00	0,00	0,00	0,00	0,00
3171311	Taxa reduzida	0,00	0,00	0,00	0,00	0,00	0,00
3171312	Taxa intermedia	0,00	0,00	0,00	0,00	0,00	0,00
3171313	Taxa normal	0,00	0,00	0,00	0,00	0,00	0,00
317132	Com iva nao dedutivel	0,00	0,00	0,00	0,00	0,00	0,00
317133	Isentas	0,00	0,00	0,00	0,00	0,00	0,00
3172	Mat.Primas, subsidiarias e consumo	0,00	0,00	0,00	0,00	0,00	0,00
31721	Mercado nacional	0,00	0,00	0,00	0,00	0,00	0,00
317211	Com iva dedutivel	0,00	0,00	0,00	0,00	0,00	0,00
3172111	Taxa reduzida	0,00	0,00	0,00	0,00	0,00	0,00
3172112	Taxa intermedia	0,00	0,00	0,00	0,00	0,00	0,00
3172113	Taxa normal	0,00	0,00	0,00	0,00	0,00	0,00
317212	Com iva nao dedutivel	0,00	0,00	0,00	0,00	0,00	0,00
317213	Outras compras ( rei/repr )	0,00	0,00	0,00	0,00	0,00	0,00
317214	Materias primas - construcao civil	0,00	0,00	0,00	0,00	0,00	0,00
317219	Aquisições p/ trespasse	0,00	0,00	0,00	0,00	0,00	0,00
31722	Aquisições países comunitarios	0,00	0,00	0,00	0,00	0,00	0,00
317221	Com iva dedutivel	0,00	0,00	0,00	0,00	0,00	0,00
3172211	Taxa reduzida	0,00	0,00	0,00	0,00	0,00	0,00
3172212	Taxa intermedia	0,00	0,00	0,00	0,00	0,00	0,00
3172213	Taxa normal	0,00	0,00	0,00	0,00	0,00	0,00
317222	Com iva nao dedutivel	0,00	0,00	0,00	0,00	0,00	0,00
317223	Isentas	0,00	0,00	0,00	0,00	0,00	0,00
31723	Aquisições países terceiros	0,00	0,00	0,00	0,00	0,00	0,00
317231	Com iva dedutivel	0,00	0,00	0,00	0,00	0,00	0,00
3172311	Taxa reduzida	0,00	0,00	0,00	0,00	0,00	0,00
3172312	Taxa intermedia	0,00	0,00	0,00	0,00	0,00	0,00
3172313	Taxa normal	0,00	0,00	0,00	0,00	0,00	0,00
317232	Com iva nao dedutivel	0,00	0,00	0,00	0,00	0,00	0,00
317233	Isentas	0,00	0,00	0,00	0,00	0,00	0,00
318	Descontos e abatimentos em compras	0,00	0,00	0,00	0,00	0,00	0,00
3181	Mercadorias	0,00	0,00	0,00	0,00	0,00	0,00
31811	Mercado nacional	0,00	0,00	0,00	0,00	0,00	0,00
318111	Com iva dedutivel	0,00	0,00	0,00	0,00	0,00	0,00
3181111	Taxa reduzida	0,00	0,00	0,00	0,00	0,00	0,00
3181112	Taxa intermedia	0,00	0,00	0,00	0,00	0,00	0,00
3181113	Taxa normal	0,00	0,00	0,00	0,00	0,00	0,00
318112	Com iva nao dedutivel	0,00	0,00	0,00	0,00	0,00	0,00
318113	Outras compras ( rei/repr )	0,00	0,00	0,00	0,00	0,00	0,00
318114	Tabacos	0,00	0,00	0,00	0,00	0,00	0,00
318115	Combustiveis para revenda	0,00	0,00	0,00	0,00	0,00	0,00
318116	Outros regimes especiais	0,00	0,00	0,00	0,00	0,00	0,00
318117	De bens 2ª.Mao p/ revenda	0,00	0,00	0,00	0,00	0,00	0,00
318118	Devoluções s/ regularização iva	0,00	0,00	0,00	0,00	0,00	0,00
318119	Aquisições p/ trespasse	0,00	0,00	0,00	0,00	0,00	0,00
31812	Aquisições países comunitarios	0,00	0,00	0,00	0,00	0,00	0,00
318121	Com iva dedutivel	0,00	0,00	0,00	0,00	0,00	0,00
3181211	Taxa reduzida	0,00	0,00	0,00	0,00	0,00	0,00
3181212	Taxa intermedia	0,00	0,00	0,00	0,00	0,00	0,00
3181213	Taxa normal	0,00	0,00	0,00	0,00	0,00	0,00
318122	Com iva nao dedutivel	0,00	0,00	0,00	0,00	0,00	0,00
318123	Isentas	0,00	0,00	0,00	0,00	0,00	0,00
31813	Aquisições países terceiros	0,00	0,00	0,00	0,00	0,00	0,00
318131	Com iva dedutivel	0,00	0,00	0,00	0,00	0,00	0,00
3181311	Taxa reduzida	0,00	0,00	0,00	0,00	0,00	0,00
3181312	Taxa intermedia	0,00	0,00	0,00	0,00	0,00	0,00
3181313	Taxa normal	0,00	0,00	0,00	0,00	0,00	0,00
318132	Com iva nao dedutivel	0,00	0,00	0,00	0,00	0,00	0,00
318133	Isentas	0,00	0,00	0,00	0,00	0,00	0,00
3182	Mat.Primas, subsidiarias e consumo	0,00	0,00	0,00	0,00	0,00	0,00



## Balancete Analítico

## Encerramento

**z01 ASSOC. SOLD. SOCIAL DA FREG. GÂMBIA-PONTES-A.**  
 2910 - 312 Setúbal  
 509275060

Contas: 11 a 89

Exercicio de 2013

Conta	Nome	Período		Acumulado		Saldo Devedor	Saldo Credor
		Débito	Crédito	Débito	Crédito		
31821	Mercado nacional	0,00	0,00	0,00	0,00	0,00	0,00
318211	Com iva dedutível	0,00	0,00	0,00	0,00	0,00	0,00
3182111	Taxa reduzida	0,00	0,00	0,00	0,00	0,00	0,00
3182112	Taxa intermedia	0,00	0,00	0,00	0,00	0,00	0,00
3182113	Taxa normal	0,00	0,00	0,00	0,00	0,00	0,00
318212	Com iva nao dedutível	0,00	0,00	0,00	0,00	0,00	0,00
318213	Outros compras ( rei/repr )	0,00	0,00	0,00	0,00	0,00	0,00
318214	Materias primas - construcao civil	0,00	0,00	0,00	0,00	0,00	0,00
318219	Aquisicoes p/ trespasse	0,00	0,00	0,00	0,00	0,00	0,00
31822	Aquisicoes paises comunitarios	0,00	0,00	0,00	0,00	0,00	0,00
318221	Com iva dedutível	0,00	0,00	0,00	0,00	0,00	0,00
3182211	Taxa reduzida	0,00	0,00	0,00	0,00	0,00	0,00
3182212	Taxa intermedia	0,00	0,00	0,00	0,00	0,00	0,00
3182213	Taxa normal	0,00	0,00	0,00	0,00	0,00	0,00
318222	Com iva nao dedutível	0,00	0,00	0,00	0,00	0,00	0,00
318223	Isentas	0,00	0,00	0,00	0,00	0,00	0,00
31823	Aquisicoes paises terceiros	0,00	0,00	0,00	0,00	0,00	0,00
318231	Com iva dedutível	0,00	0,00	0,00	0,00	0,00	0,00
3182311	Taxa reduzida	0,00	0,00	0,00	0,00	0,00	0,00
3182312	Taxa intermedia	0,00	0,00	0,00	0,00	0,00	0,00
3182313	Taxa normal	0,00	0,00	0,00	0,00	0,00	0,00
318232	Com iva nao dedutível	0,00	0,00	0,00	0,00	0,00	0,00
318233	Isentas	0,00	0,00	0,00	0,00	0,00	0,00
32	Mercadorias	0,00	0,00	0,00	0,00	0,00	0,00
321	Nao isentas de iva	0,00	0,00	0,00	0,00	0,00	0,00
3211	Taxa reduzida	0,00	0,00	0,00	0,00	0,00	0,00
3212	Taxa intermedia	0,00	0,00	0,00	0,00	0,00	0,00
3213	Taxa normal	0,00	0,00	0,00	0,00	0,00	0,00
322	Mercadorias isentas de iva	0,00	0,00	0,00	0,00	0,00	0,00
3221	Isentas com direito a deducao	0,00	0,00	0,00	0,00	0,00	0,00
3222	Isentas sem direito a deducao	0,00	0,00	0,00	0,00	0,00	0,00
323	Sujeitas a regimes particulares	0,00	0,00	0,00	0,00	0,00	0,00
3231	Combustiveis para revenda	0,00	0,00	0,00	0,00	0,00	0,00
3232	Tabacos	0,00	0,00	0,00	0,00	0,00	0,00
3233	Outras sujeitas a reg.Particulares	0,00	0,00	0,00	0,00	0,00	0,00
324	Embalagens	0,00	0,00	0,00	0,00	0,00	0,00
325	Mercadorias em trânsito	0,00	0,00	0,00	0,00	0,00	0,00
326	Mercadorias em poder de terceiros	0,00	0,00	0,00	0,00	0,00	0,00
329	Perdas por imparidade acumuladas	0,00	0,00	0,00	0,00	0,00	0,00
33	Matérias-primas, subsidiárias e de consu	0,00	0,00	0,00	0,00	0,00	0,00
331	Matérias-primas	0,00	0,00	0,00	0,00	0,00	0,00
332	Matérias subsidiárias	0,00	0,00	0,00	0,00	0,00	0,00
333	Embalagens	0,00	0,00	0,00	0,00	0,00	0,00
334	Materiais diversos	0,00	0,00	0,00	0,00	0,00	0,00
335	Matérias em trânsito	0,00	0,00	0,00	0,00	0,00	0,00
336	Mat.Primas p/terceiros T.Feitio	0,00	0,00	0,00	0,00	0,00	0,00
3361	Dev.Mat.Primas poder terceiros	0,00	0,00	0,00	0,00	0,00	0,00
3362	Mat.Primas env.P/c.E.E. ( riti )	0,00	0,00	0,00	0,00	0,00	0,00
3363	Mat.Pr.Trab.Feitio paises terceiros	0,00	0,00	0,00	0,00	0,00	0,00
339	Perdas por imparidade acumuladas	0,00	0,00	0,00	0,00	0,00	0,00
34	Produtos acabados e intermédios	0,00	0,00	0,00	0,00	0,00	0,00
341	Produtos acabados	0,00	0,00	0,00	0,00	0,00	0,00
342	Produtos intermedios	0,00	0,00	0,00	0,00	0,00	0,00
346	Produtos em poder de terceiros	0,00	0,00	0,00	0,00	0,00	0,00
349	Perdas por imparidade acumuladas	0,00	0,00	0,00	0,00	0,00	0,00
35	Subprodutos, desperdícios, resíduos e re	0,00	0,00	0,00	0,00	0,00	0,00
351	Subprodutos	0,00	0,00	0,00	0,00	0,00	0,00
352	Desperdícios, resíduos e refugos	0,00	0,00	0,00	0,00	0,00	0,00
359	Perdas por imparidade acumuladas	0,00	0,00	0,00	0,00	0,00	0,00
36	Produtos e trabalhos em curso	0,00	0,00	0,00	0,00	0,00	0,00
361	Prod.Trab.Curso em poder terceiros	0,00	0,00	0,00	0,00	0,00	0,00
366	Dev.Envio inst.Mont. n/ E.M.	0,00	0,00	0,00	0,00	0,00	0,00
3662	P.T.C. env.Inst.Mont.N/ E.M.	0,00	0,00	0,00	0,00	0,00	0,00

## Balancete Analítico

## Encerramento

z01 ASSOC. SOLD. SOCIAL DA FREG. GÂMBIA-PONTES-A.

2910 - 312 Setúbal

509275060

Exercicio de 2013

Contas: 11 a 89

Conta	Nome	Período		Acumulado		Saldo Devedor	Saldo Credor
		Débito	Crédito	Débito	Crédito		
369	Produtos e trabalhos em curso	0,00	0,00	0,00	0,00	0,00	0,00
37	Activos biológicos	0,00	0,00	0,00	0,00	0,00	0,00
371	Consumíveis	0,00	0,00	0,00	0,00	0,00	0,00
3711	Animais	0,00	0,00	0,00	0,00	0,00	0,00
3712	Plantas	0,00	0,00	0,00	0,00	0,00	0,00
372	De produção	0,00	0,00	0,00	0,00	0,00	0,00
3721	Animais	0,00	0,00	0,00	0,00	0,00	0,00
3722	Plantas	0,00	0,00	0,00	0,00	0,00	0,00
38	Reclassificação e regularização de inven	0,00	0,00	0,00	0,00	0,00	0,00
382	Mercadorias	0,00	0,00	0,00	0,00	0,00	0,00
3821	Taxa reduzida	0,00	0,00	0,00	0,00	0,00	0,00
3822	Taxa intermedia	0,00	0,00	0,00	0,00	0,00	0,00
3823	Taxa normal	0,00	0,00	0,00	0,00	0,00	0,00
383	Matérias-primas, subsidiárias e de consu	0,00	0,00	0,00	0,00	0,00	0,00
384	Produtos acabados e intermédios	0,00	0,00	0,00	0,00	0,00	0,00
385	Subprodutos, desperdícios, resíduos e re	0,00	0,00	0,00	0,00	0,00	0,00
386	Produtos e trabalhos em curso	0,00	0,00	0,00	0,00	0,00	0,00
387	Activos biológicos	0,00	0,00	0,00	0,00	0,00	0,00
39	Adiantamentos por conta de compras	0,00	0,00	0,00	0,00	0,00	0,00
392	Mercadorias	0,00	0,00	0,00	0,00	0,00	0,00
3921	Com iva dedutível	0,00	0,00	0,00	0,00	0,00	0,00
3922	Outros adiant.Relativos mercadorias	0,00	0,00	0,00	0,00	0,00	0,00
396	Mat.Primas, subsidiarias e consumo	0,00	0,00	0,00	0,00	0,00	0,00
3961	Com iva dedutível	0,00	0,00	0,00	0,00	0,00	0,00
3962	Outros adiant.Relativos mat.Primas	0,00	0,00	0,00	0,00	0,00	0,00
	<b>Total da Classe</b>	0,00	0,00	423,35	423,35	0,00	0,00
	<b>Investimentos</b>						
41	Investimentos financeiros	0,00	0,00	0,00	0,00	0,00	0,00
411	Investimentos em subsidiárias	0,00	0,00	0,00	0,00	0,00	0,00
4111	Participações de capital - método da equ	0,00	0,00	0,00	0,00	0,00	0,00
41111	Custo	0,00	0,00	0,00	0,00	0,00	0,00
41112	Resultados transitados	0,00	0,00	0,00	0,00	0,00	0,00
41113	Resultados do exercicio	0,00	0,00	0,00	0,00	0,00	0,00
41119	Ajustamentos de transição	0,00	0,00	0,00	0,00	0,00	0,00
4112	Participações de capital - outros método	0,00	0,00	0,00	0,00	0,00	0,00
4113	Empréstimos concedidos	0,00	0,00	0,00	0,00	0,00	0,00
412	Investimentos em associadas	0,00	0,00	0,00	0,00	0,00	0,00
4121	Participações de capital - método da equ	0,00	0,00	0,00	0,00	0,00	0,00
41211	Custo	0,00	0,00	0,00	0,00	0,00	0,00
41212	Resultados transitados	0,00	0,00	0,00	0,00	0,00	0,00
41213	Resultados do exercicio	0,00	0,00	0,00	0,00	0,00	0,00
41219	Ajustamentos de transição	0,00	0,00	0,00	0,00	0,00	0,00
4122	Participações de capital - outros método	0,00	0,00	0,00	0,00	0,00	0,00
4123	Empréstimos concedidos	0,00	0,00	0,00	0,00	0,00	0,00
413	Investimentos em entidades conjuntamente	0,00	0,00	0,00	0,00	0,00	0,00
4131	Participações de capital - método da equ	0,00	0,00	0,00	0,00	0,00	0,00
4132	Participações de capital - outros método	0,00	0,00	0,00	0,00	0,00	0,00
4133	Empréstimos concedidos	0,00	0,00	0,00	0,00	0,00	0,00
414	Investimentos noutras empresas	0,00	0,00	0,00	0,00	0,00	0,00
4141	Participações de capital	0,00	0,00	0,00	0,00	0,00	0,00
4142	Empréstimos concedidos	0,00	0,00	0,00	0,00	0,00	0,00
415	Outros investimentos financeiros	0,00	0,00	0,00	0,00	0,00	0,00
4151	Detidos até à maturidade	0,00	0,00	0,00	0,00	0,00	0,00
41511	Empresas do grupo	0,00	0,00	0,00	0,00	0,00	0,00
41512	Empresas associadas	0,00	0,00	0,00	0,00	0,00	0,00
41513	Outras empresas	0,00	0,00	0,00	0,00	0,00	0,00
4152	Outras aplicaçoes financeiras	0,00	0,00	0,00	0,00	0,00	0,00
41521	Depositos bancarios	0,00	0,00	0,00	0,00	0,00	0,00
41522	Titulos de divida publica	0,00	0,00	0,00	0,00	0,00	0,00
41523	Outros titulos	0,00	0,00	0,00	0,00	0,00	0,00
41524	Fundos	0,00	0,00	0,00	0,00	0,00	0,00
4158	Outros	0,00	0,00	0,00	0,00	0,00	0,00
419	Perdas por imparidade acumuladas	0,00	0,00	0,00	0,00	0,00	0,00

## Balancete Analítico

## Encerramento

z01 ASSOC. SOLD. SOCIAL DA FREG. GÂMBIA-PONTES-A.

2910 - 312 Setúbal

509275060

Exercicio de 2013

Contas: 11 a 89

Conta	Nome	Período		Acumulado		Saldo Devedor	Saldo Credor
		Débito	Crédito	Débito	Crédito		
4191	Partes de capital	0,00	0,00	0,00	0,00	0,00	0,00
4193	Obrigações e títulos participação	0,00	0,00	0,00	0,00	0,00	0,00
4195	Outras aplicações financeiras	0,00	0,00	0,00	0,00	0,00	0,00
42	Propriedades de investimento	0,00	0,00	0,00	0,00	0,00	0,00
421	Terrenos e recursos naturais	0,00	0,00	0,00	0,00	0,00	0,00
422	Edifícios e outras construções	0,00	0,00	0,00	0,00	0,00	0,00
4221	Adquiridos com iva dedutível	0,00	0,00	0,00	0,00	0,00	0,00
4222	Outras edificações e construções	0,00	0,00	0,00	0,00	0,00	0,00
4223	Benf./gr.Reparações c/iva dedutível	0,00	0,00	0,00	0,00	0,00	0,00
426	Outras propriedades de investimento	0,00	0,00	0,00	0,00	0,00	0,00
428	Depreciações acumuladas	0,00	0,00	0,00	0,00	0,00	0,00
4281	Terrenos e recursos naturais	0,00	0,00	0,00	0,00	0,00	0,00
4282	Edifícios e outras construções	0,00	0,00	0,00	0,00	0,00	0,00
429	Perdas por imparidade acumuladas	0,00	0,00	0,00	0,00	0,00	0,00
43	Activos fixos tangíveis	6.858,89	18.895,98	25.754,87	25.754,87	0,00	0,00
431	Bens do domínio público	0,00	0,00	0,00	0,00	0,00	0,00
4319	Perdas por imparidade acumuladas	0,00	0,00	0,00	0,00	0,00	0,00
432	Bens do património histórico e artístico	0,00	0,00	0,00	0,00	0,00	0,00
4321	Bens imóveis	0,00	0,00	0,00	0,00	0,00	0,00
4322	Arquivos	0,00	0,00	0,00	0,00	0,00	0,00
4323	Bibliotecas	0,00	0,00	0,00	0,00	0,00	0,00
4324	Museus	0,00	0,00	0,00	0,00	0,00	0,00
4325	Bens móveis	0,00	0,00	0,00	0,00	0,00	0,00
4326	Aquisições até 31-12-93	0,00	0,00	0,00	0,00	0,00	0,00
4329	Perdas por imparidade acumuladas	0,00	0,00	0,00	0,00	0,00	0,00
433	Outros ativos fixos tangíveis	6.858,89	18.895,98	25.754,87	25.754,87	0,00	0,00
4331	Terrenos e recursos naturais	0,00	0,00	0,00	0,00	0,00	0,00
43311	Com iva dedutível	0,00	0,00	0,00	0,00	0,00	0,00
43313	Outras ( rei/repr )	0,00	0,00	0,00	0,00	0,00	0,00
43314	Aquisições p/ trespasse	0,00	0,00	0,00	0,00	0,00	0,00
4332	Edifícios e outras construções	0,00	0,00	0,00	0,00	0,00	0,00
43321	Com iva dedutível	0,00	0,00	0,00	0,00	0,00	0,00
43323	Isentas	0,00	0,00	0,00	0,00	0,00	0,00
4333	Equipamento básico	0,00	14.624,29	14.624,29	14.624,29	0,00	0,00
43331	Com iva dedutível	0,00	0,00	0,00	0,00	0,00	0,00
43333	Isentas	0,00	14.624,29	14.624,29	14.624,29	0,00	0,00
4333310001	Cadeirões ergonómicos	0,00	2.971,60	2.971,60	2.971,60	0,00	0,00
4333310002	Armário vertical	0,00	1.291,50	1.291,50	1.291,50	0,00	0,00
4333310003	Máquina de lavar loiça	0,00	1.968,00	1.968,00	1.968,00	0,00	0,00
4333310004	Forno convetor	0,00	1.107,00	1.107,00	1.107,00	0,00	0,00
4333310005	Armário portas metálicas	0,00	157,50	157,50	157,50	0,00	0,00
4333310006	Cama Hospitalar	0,00	521,95	521,95	521,95	0,00	0,00
4333310007	Grades laterais	0,00	286,18	286,18	286,18	0,00	0,00
4333310008	Cadeira de rodas altas	0,00	339,62	339,62	339,62	0,00	0,00
4333310009	Colchão softform	0,00	456,60	456,60	456,60	0,00	0,00
4333310010	Máquina de lavar roupa	0,00	2.204,05	2.204,05	2.204,05	0,00	0,00
4333310011	Secadora de roupa profissional	0,00	1.988,15	1.988,15	1.988,15	0,00	0,00
4333310012	Máquina para passar a ferro	0,00	679,15	679,15	679,15	0,00	0,00
4333310013	Micro Ondas Electronia	0,00	43,99	43,99	43,99	0,00	0,00
4333310014	Bancada neutra p/ lavandaria	0,00	560,00	560,00	560,00	0,00	0,00
4333310015	Mesa de centro	0,00	49,00	49,00	49,00	0,00	0,00
4334	Equipamento de transporte	0,00	0,00	0,00	0,00	0,00	0,00
4335	Equipamento administrativo	0,00	4.271,69	4.271,69	4.271,69	0,00	0,00
43351	Mobiliário e artigos de decoração	0,00	2.261,02	2.261,02	2.261,02	0,00	0,00
433511001	Aparelhagem	0,00	297,88	297,88	297,88	0,00	0,00
433511002	Armário c/ prateleira intermédia e porta	0,00	774,90	774,90	774,90	0,00	0,00
433511003	Televisão	0,00	194,31	194,31	194,31	0,00	0,00
433511004	Armário vassoura	0,00	84,90	84,90	84,90	0,00	0,00
433511005	Bancada neutra p/a lavandaria	0,00	0,00	0,00	0,00	0,00	0,00
433511006	LED Electronia LD 32 HD	0,00	299,99	299,99	299,99	0,00	0,00
433511007	DVD/consola Univ Napofix	0,00	19,99	19,99	19,99	0,00	0,00
433511008	Máquina Fotografica	0,00	99,00	99,00	99,00	0,00	0,00
433511009	Armário metálico c/ 1950x1200, portas e	0,00	490,05	490,05	490,05	0,00	0,00
43352	Equipamento de escritório	0,00	2.010,67	2.010,67	2.010,67	0,00	0,00
433521001	Computador	0,00	1.083,37	1.083,37	1.083,37	0,00	0,00

## Balancete Analítico

## Encerramento

**z01 ASSOC. SOLD. SOCIAL DA FREG. GÂMBIA-PONTES-A.**  
 2910 - 312 Setúbal  
 509275060

Contas: 11 a 89

Exercicio de 2013

Conta	Nome	Período		Acumulado		Saldo Devedor	Saldo Credor
		Débito	Crédito	Débito	Crédito		
433521002	UPS	0,00	62,50	62,50	62,50	0,00	0,00
433521003	Telemóvel	0,00	240,00	240,00	240,00	0,00	0,00
433521004	Central telefonica	0,00	565,80	565,80	565,80	0,00	0,00
433521005	Impressora HP 4500	0,00	59,00	59,00	59,00	0,00	0,00
433521006	Bancada neutra p/a lavandaria	0,00	0,00	0,00	0,00	0,00	0,00
43353	Equipamento social	0,00	0,00	0,00	0,00	0,00	0,00
4336	Equipamentos biológicos	0,00	0,00	0,00	0,00	0,00	0,00
4337	Outros ativos fixos tangíveis	0,00	0,00	0,00	0,00	0,00	0,00
4338	Depreciações acumuladas	6.858,89	0,00	6.858,89	6.858,89	0,00	0,00
43381	Terrenos e recusos naturais	0,00	0,00	0,00	0,00	0,00	0,00
43382	Edifícios e outras construções	0,00	0,00	0,00	0,00	0,00	0,00
43383	Equipamento básico	4.999,35	0,00	4.999,35	4.999,35	0,00	0,00
43384	Equipamento de transporte	0,00	0,00	0,00	0,00	0,00	0,00
43385	Equipamento administrativo	1.859,54	0,00	1.859,54	1.859,54	0,00	0,00
4339	Perdas por imparidade acumuladas	0,00	0,00	0,00	0,00	0,00	0,00
44	Activos intangíveis	841,94	964,95	1.806,89	1.806,89	0,00	0,00
441	Bens do domínio público	0,00	0,00	0,00	0,00	0,00	0,00
442	Outros ativos intangíveis	841,94	964,95	1.806,89	1.806,89	0,00	0,00
4421	Goodwill	0,00	0,00	0,00	0,00	0,00	0,00
44211	Com iva dedutível	0,00	0,00	0,00	0,00	0,00	0,00
44213	Outras ( rei )	0,00	0,00	0,00	0,00	0,00	0,00
44216	Aquisições ate 31-12-93	0,00	0,00	0,00	0,00	0,00	0,00
4422	Projetos de desenvolvimento	0,00	0,00	0,00	0,00	0,00	0,00
44221	Com iva dedutível	0,00	0,00	0,00	0,00	0,00	0,00
44223	Outras ( rei )	0,00	0,00	0,00	0,00	0,00	0,00
44226	Aquisições ate 31-12-93	0,00	0,00	0,00	0,00	0,00	0,00
4423	Programas de computador	0,00	964,95	964,95	964,95	0,00	0,00
44231	Com iva dedutível	0,00	0,00	0,00	0,00	0,00	0,00
44233	Outras ( rei )	0,00	964,95	964,95	964,95	0,00	0,00
442331001	Licença programa contabilidade	0,00	780,45	780,45	780,45	0,00	0,00
442331002	Software de faturação	0,00	184,50	184,50	184,50	0,00	0,00
44236	Aquisições ate 31-12-93	0,00	0,00	0,00	0,00	0,00	0,00
4424	Propriedade industrial	0,00	0,00	0,00	0,00	0,00	0,00
44241	Com iva dedutível	0,00	0,00	0,00	0,00	0,00	0,00
44243	Outras ( rei )	0,00	0,00	0,00	0,00	0,00	0,00
44246	Aquisições ate 31-12-93	0,00	0,00	0,00	0,00	0,00	0,00
4426	Outros ativos intangíveis	0,00	0,00	0,00	0,00	0,00	0,00
4428	Amortizações acumuladas	841,94	0,00	841,94	841,94	0,00	0,00
442823	Programas de computador	780,45	0,00	780,45	780,45	0,00	0,00
442824	Licenças de programas informáticos	61,49	0,00	61,49	61,49	0,00	0,00
4429	Perdas por imparidade acumuladas	0,00	0,00	0,00	0,00	0,00	0,00
45	Investimentos em curso	0,00	0,00	0,00	0,00	0,00	0,00
451	Investimentos financeiros em curso	0,00	0,00	0,00	0,00	0,00	0,00
4511	Aquisições mercado nacional	0,00	0,00	0,00	0,00	0,00	0,00
45111	Com iva dedutível	0,00	0,00	0,00	0,00	0,00	0,00
45113	Outras ( rei/repr )	0,00	0,00	0,00	0,00	0,00	0,00
45114	Aquisições p/ trespasse	0,00	0,00	0,00	0,00	0,00	0,00
4512	Aquisições países comunitarios	0,00	0,00	0,00	0,00	0,00	0,00
45121	Com iva dedutível	0,00	0,00	0,00	0,00	0,00	0,00
45123	Isentas	0,00	0,00	0,00	0,00	0,00	0,00
4513	Aquisições países terceiros	0,00	0,00	0,00	0,00	0,00	0,00
45131	Com iva dedutível	0,00	0,00	0,00	0,00	0,00	0,00
45133	Isentas	0,00	0,00	0,00	0,00	0,00	0,00
4516	Valor em curso em 31-12-93	0,00	0,00	0,00	0,00	0,00	0,00
452	Propriedades de investimento em curso	0,00	0,00	0,00	0,00	0,00	0,00
4521	Aquisições mercado nacional	0,00	0,00	0,00	0,00	0,00	0,00
45211	Com iva dedutível	0,00	0,00	0,00	0,00	0,00	0,00
45213	Outras ( rei/repr )	0,00	0,00	0,00	0,00	0,00	0,00
45214	Aquisições p/ trespasse	0,00	0,00	0,00	0,00	0,00	0,00
4522	Aquisições países comunitarios	0,00	0,00	0,00	0,00	0,00	0,00
45221	Com iva dedutível	0,00	0,00	0,00	0,00	0,00	0,00
45223	Isentas	0,00	0,00	0,00	0,00	0,00	0,00
4523	Aquisições países terceiros	0,00	0,00	0,00	0,00	0,00	0,00
45231	Com iva dedutível	0,00	0,00	0,00	0,00	0,00	0,00
45233	Isentas	0,00	0,00	0,00	0,00	0,00	0,00

## Balancete Analítico

## Encerramento

**z01 ASSOC. SOLD. SOCIAL DA FREG. GÂMBIA-PONTES-A.**  
 2910 - 312 Setúbal  
 509275060

Exercício de 2013

Contas: 11 a 89

Conta	Nome	Período		Acumulado		Saldo Devedor	Saldo Credor
		Débito	Crédito	Débito	Crédito		
4526	Valor em curso em 31-12-93	0,00	0,00	0,00	0,00	0,00	0,00
453	Activos fixos tangíveis em curso	0,00	0,00	0,00	0,00	0,00	0,00
4531	Aquisições territorio nacional	0,00	0,00	0,00	0,00	0,00	0,00
45311	Com iva dedutível	0,00	0,00	0,00	0,00	0,00	0,00
45313	Outras ( rei/repr )	0,00	0,00	0,00	0,00	0,00	0,00
45314	Aquisições p/ trespasse	0,00	0,00	0,00	0,00	0,00	0,00
4532	Aquisições países comunitarios	0,00	0,00	0,00	0,00	0,00	0,00
45321	Com iva dedutível	0,00	0,00	0,00	0,00	0,00	0,00
45323	Isentas	0,00	0,00	0,00	0,00	0,00	0,00
4533	Aquisições países terceiros	0,00	0,00	0,00	0,00	0,00	0,00
45331	Com iva dedutível	0,00	0,00	0,00	0,00	0,00	0,00
45333	Isentas	0,00	0,00	0,00	0,00	0,00	0,00
4536	Valor em curso em 31-12-93	0,00	0,00	0,00	0,00	0,00	0,00
454	Activos intangíveis em curso	0,00	0,00	0,00	0,00	0,00	0,00
455	Adiantamentos por conta do patrimonio hi	0,00	0,00	0,00	0,00	0,00	0,00
4551	Adiantamentos p/c invest.Financ.	0,00	0,00	0,00	0,00	0,00	0,00
4552	Adiantamentos p/c imob.Corporeas	0,00	0,00	0,00	0,00	0,00	0,00
45521	Relativas bens c/ iva dedutível	0,00	0,00	0,00	0,00	0,00	0,00
45522	Relativas bens c/ iva nao dedutível	0,00	0,00	0,00	0,00	0,00	0,00
45523	Outros adiantamentos	0,00	0,00	0,00	0,00	0,00	0,00
4553	Adiantamentos p/c imob.Incorporeo	0,00	0,00	0,00	0,00	0,00	0,00
45531	Com iva dedutível	0,00	0,00	0,00	0,00	0,00	0,00
45533	Outros adiantamentos	0,00	0,00	0,00	0,00	0,00	0,00
459	Perdas por imparidade acumuladas	0,00	0,00	0,00	0,00	0,00	0,00
46	Activos não correntes detidos para venda	0,00	0,00	0,00	0,00	0,00	0,00
469	Perdas por imparidade acumuladas	0,00	0,00	0,00	0,00	0,00	0,00
<b>Total da Classe</b>		<b>7.700,83</b>	<b>19.860,93</b>	<b>27.561,76</b>	<b>27.561,76</b>	<b>0,00</b>	<b>0,00</b>
<b>Fundos patrimoniais</b>							
51	Fundos	4.281,81	0,00	4.281,81	4.281,81	0,00	0,00
511	Fundo Social	4.281,81	0,00	4.281,81	4.281,81	0,00	0,00
52	Excedentes técnicos	0,00	0,00	0,00	0,00	0,00	0,00
521	Valor nominal	0,00	0,00	0,00	0,00	0,00	0,00
522	Descontos e prémios	0,00	0,00	0,00	0,00	0,00	0,00
55	Reservas	0,00	0,00	0,00	0,00	0,00	0,00
551	Reservas legais	0,00	0,00	0,00	0,00	0,00	0,00
552	Outras reservas	0,00	0,00	0,00	0,00	0,00	0,00
5521	Reservas estatutarias	0,00	0,00	0,00	0,00	0,00	0,00
5522	Reservas contratuais	0,00	0,00	0,00	0,00	0,00	0,00
5523	Reservas livres	0,00	0,00	0,00	0,00	0,00	0,00
5524	Outras reservas livres	0,00	0,00	0,00	0,00	0,00	0,00
56	Resultados transitados	35.557,06	12,00	35.569,06	35.569,06	0,00	0,00
561	Exercicios anteriores	35.557,06	0,00	35.557,06	35.557,06	0,00	0,00
562	Diferenças entre POCIPSS e NCRF-ESNL	0,00	12,00	12,00	12,00	0,00	0,00
57	Ajustamentos em ativos financeiros	0,00	0,00	0,00	0,00	0,00	0,00
571	Relacionados com o método da equivalênci	0,00	0,00	0,00	0,00	0,00	0,00
5711	Ajustamentos de transição	0,00	0,00	0,00	0,00	0,00	0,00
5712	Lucros não atribuídos	0,00	0,00	0,00	0,00	0,00	0,00
5713	Decorrentes de outras variações nos capi	0,00	0,00	0,00	0,00	0,00	0,00
57131	Outras variações capitais propios	0,00	0,00	0,00	0,00	0,00	0,00
57132	Depreciações	0,00	0,00	0,00	0,00	0,00	0,00
579	Outros	0,00	0,00	0,00	0,00	0,00	0,00
58	Excedentes de revalorização de activos f	0,00	0,00	0,00	0,00	0,00	0,00
581	Reavaliações decorrentes de diplomas leg	0,00	0,00	0,00	0,00	0,00	0,00
5811	Antes de imposto sobre o rendimento	0,00	0,00	0,00	0,00	0,00	0,00
5812	Impostos diferidos	0,00	0,00	0,00	0,00	0,00	0,00
582	Decreto-lei nº	0,00	0,00	0,00	0,00	0,00	0,00
589	Outros excedentes	0,00	0,00	0,00	0,00	0,00	0,00
5891	Antes de imposto sobre o rendimento	0,00	0,00	0,00	0,00	0,00	0,00
5892	Impostos diferidos	0,00	0,00	0,00	0,00	0,00	0,00
59	Outras variações nos fundos patrimoniais	0,00	0,00	0,00	0,00	0,00	0,00
591	Diferenças de conversão de demonstrações	0,00	0,00	0,00	0,00	0,00	0,00

## Balancete Analítico

## Encerramento

**z01 ASSOC. SOLD. SOCIAL DA FREG. GÂMBIA-PONTES-A.**  
2910 - 312 Setúbal  
509275060

Exercício de 2013

Contas: 11 a 89

Conta	Nome	Período		Acumulado		Saldo Devedor	Saldo Credor
		Débito	Crédito	Débito	Crédito		
5911	Com iva dedutível	0,00	0,00	0,00	0,00	0,00	0,00
5913	Outras ( rei )	0,00	0,00	0,00	0,00	0,00	0,00
5914	Isentas	0,00	0,00	0,00	0,00	0,00	0,00
5916	Aquisições ate 31-12-93	0,00	0,00	0,00	0,00	0,00	0,00
592	Ajustamentos por impostos diferidos	0,00	0,00	0,00	0,00	0,00	0,00
593	Subsídios	0,00	0,00	0,00	0,00	0,00	0,00
5931	Subsídios	0,00	0,00	0,00	0,00	0,00	0,00
5932	Subsídios para investimentos	0,00	0,00	0,00	0,00	0,00	0,00
594	Doações	0,00	0,00	0,00	0,00	0,00	0,00
599	Outras	0,00	0,00	0,00	0,00	0,00	0,00
	<b>Total da Classe</b>	<b>39.838,87</b>	<b>12,00</b>	<b>39.850,87</b>	<b>39.850,87</b>	<b>0,00</b>	<b>0,00</b>
<b>Gastos</b>							
61	Custo das mercadorias vendidas e das mat	0,00	0,00	31.676,63	31.676,63	0,00	0,00
611	Mercadorias	0,00	0,00	31.676,63	31.676,63	0,00	0,00
6111	Nao isentas de iva	0,00	0,00	423,35	423,35	0,00	0,00
61111	Taxa reduzida	0,00	0,00	1,67	1,67	0,00	0,00
61112	Taxa intermedia	0,00	0,00	10,84	10,84	0,00	0,00
61113	Taxa normal	0,00	0,00	410,84	410,84	0,00	0,00
6112	Com iva nao dedutível	0,00	0,00	31.253,28	31.253,28	0,00	0,00
6113	Outras	0,00	0,00	0,00	0,00	0,00	0,00
6114	Tabacos	0,00	0,00	0,00	0,00	0,00	0,00
6115	Combustiveis para revenda	0,00	0,00	0,00	0,00	0,00	0,00
6116	Outros regimes especiais	0,00	0,00	0,00	0,00	0,00	0,00
6117	Bens 2ª mao para revenda	0,00	0,00	0,00	0,00	0,00	0,00
612	Matérias-primas, subsidiárias e de consu	0,00	0,00	0,00	0,00	0,00	0,00
6121	Materias primas	0,00	0,00	0,00	0,00	0,00	0,00
6122	Materias subsidiarias	0,00	0,00	0,00	0,00	0,00	0,00
6123	Materiais diversos	0,00	0,00	0,00	0,00	0,00	0,00
6124	Embalagens de consumo	0,00	0,00	0,00	0,00	0,00	0,00
613	Activos biológicos (compras)	0,00	0,00	0,00	0,00	0,00	0,00
614	Materiais de consumo	0,00	0,00	0,00	0,00	0,00	0,00
6141	Material desportivo	0,00	0,00	0,00	0,00	0,00	0,00
6142	Medicamentos e artigos de saúde	0,00	0,00	0,00	0,00	0,00	0,00
6143	Material de representação e propaganda	0,00	0,00	0,00	0,00	0,00	0,00
62	Fornecimentos e serviços externos	0,00	0,00	28.576,56	28.576,56	0,00	0,00
621	Subcontratos	0,00	0,00	0,00	0,00	0,00	0,00
6211	Exploração de refeitórios	0,00	0,00	0,00	0,00	0,00	0,00
62111	Com iva dedutível	0,00	0,00	0,00	0,00	0,00	0,00
62113	Outras ( rei/repr )	0,00	0,00	0,00	0,00	0,00	0,00
6212	Aquisições países comunitarios	0,00	0,00	0,00	0,00	0,00	0,00
62121	Trabalho feito ( artº 4º riti )	0,00	0,00	0,00	0,00	0,00	0,00
62122	Outros com iva dedutível	0,00	0,00	0,00	0,00	0,00	0,00
621221	Taxa reduzida	0,00	0,00	0,00	0,00	0,00	0,00
621222	Taxa intermedia	0,00	0,00	0,00	0,00	0,00	0,00
621223	Taxa normal	0,00	0,00	0,00	0,00	0,00	0,00
62123	Outros	0,00	0,00	0,00	0,00	0,00	0,00
6213	Aquisições países terceiros	0,00	0,00	0,00	0,00	0,00	0,00
62131	Com iva dedutível ( artº.6º civa )	0,00	0,00	0,00	0,00	0,00	0,00
621311	Taxa reduzida	0,00	0,00	0,00	0,00	0,00	0,00
621312	Taxa intermedia	0,00	0,00	0,00	0,00	0,00	0,00
621313	Taxa normal	0,00	0,00	0,00	0,00	0,00	0,00
622	Serviços especializados	0,00	0,00	8.154,88	8.154,88	0,00	0,00
6221	Trabalhos especializados	0,00	0,00	2.269,57	2.269,57	0,00	0,00
62211001	Alojamento do dominio	0,00	0,00	31,98	31,98	0,00	0,00
62211002	Revisão das viaturas	0,00	0,00	1.198,83	1.198,83	0,00	0,00
62211003	Higiene e Segurança no trabalho	0,00	0,00	92,25	92,25	0,00	0,00
62211004	Trabalhos de desinfestação	0,00	0,00	215,25	215,25	0,00	0,00
62211005	Serviços Manutenção e segurança - extint	0,00	0,00	7,38	7,38	0,00	0,00
62211099	Outros serviços	0,00	0,00	723,88	723,88	0,00	0,00
6222	Publicidade e propaganda	0,00	0,00	92,25	92,25	0,00	0,00
62221001	Anúncios no jornal	0,00	0,00	92,25	92,25	0,00	0,00
6223	Vigilância e segurança	0,00	0,00	0,00	0,00	0,00	0,00
6224	Honorários	0,00	0,00	5.520,00	5.520,00	0,00	0,00
6225	Comissões	0,00	0,00	0,00	0,00	0,00	0,00

## Balancete Analítico

## Encerramento

z01 ASSOC. SOLD. SOCIAL DA FREG. GÂMBIA-PONTES-A.

2910 - 312 Setúbal

509275060

Exercicio de 2013

Contas: 11 a 89

Conta	Nome	Período		Acumulado		Saldo Devedor	Saldo Credor
		Débito	Crédito	Débito	Crédito		
6226	Conservação e reparação	0,00	0,00	236,16	236,16	0,00	0,00
6228	Outros	0,00	0,00	36,90	36,90	0,00	0,00
62281	Com iva dedutível	0,00	0,00	0,00	0,00	0,00	0,00
62282	Com iva nao dedutível	0,00	0,00	36,90	36,90	0,00	0,00
62283	Isentos	0,00	0,00	0,00	0,00	0,00	0,00
623	Materiais	0,00	0,00	3.072,96	3.072,96	0,00	0,00
6231	Ferramentas e utensílios de desgaste ráp	0,00	0,00	0,00	0,00	0,00	0,00
62311	Aquisições territorio nacional	0,00	0,00	0,00	0,00	0,00	0,00
623111	Com iva dedutível	0,00	0,00	0,00	0,00	0,00	0,00
623112	Com iva nao dedutível	0,00	0,00	0,00	0,00	0,00	0,00
623113	Outras ( rei/repr )	0,00	0,00	0,00	0,00	0,00	0,00
62312	Aquisições países comunitarios	0,00	0,00	0,00	0,00	0,00	0,00
623121	Com iva dedutível	0,00	0,00	0,00	0,00	0,00	0,00
62313	Aquisições países terceiros	0,00	0,00	0,00	0,00	0,00	0,00
623131	Com iva dedutível	0,00	0,00	0,00	0,00	0,00	0,00
6232	Livros e documentação técnica	0,00	0,00	104,55	104,55	0,00	0,00
62321	Aquisições territorio nacional	0,00	0,00	104,55	104,55	0,00	0,00
623211	Com iva dedutível	0,00	0,00	0,00	0,00	0,00	0,00
623212	Com iva nao dedutível	0,00	0,00	104,55	104,55	0,00	0,00
623213	Outras ( rei/repr )	0,00	0,00	0,00	0,00	0,00	0,00
62322	Aquisições países comunitarios	0,00	0,00	0,00	0,00	0,00	0,00
623221	Com iva dedutível	0,00	0,00	0,00	0,00	0,00	0,00
62323	Aquisições países terceiros	0,00	0,00	0,00	0,00	0,00	0,00
623231	Com iva dedutível	0,00	0,00	0,00	0,00	0,00	0,00
6233	Material de escritório	0,00	0,00	896,97	896,97	0,00	0,00
62331	Aquisições territorio nacional	0,00	0,00	896,97	896,97	0,00	0,00
623311	Com iva dedutível	0,00	0,00	0,00	0,00	0,00	0,00
623312	Com iva nao dedutível	0,00	0,00	896,97	896,97	0,00	0,00
623313	Outras ( rei/repr )	0,00	0,00	0,00	0,00	0,00	0,00
62332	Aquisições países comunitarios	0,00	0,00	0,00	0,00	0,00	0,00
623321	Com iva dedutível	0,00	0,00	0,00	0,00	0,00	0,00
62333	Aquisições países terceiros	0,00	0,00	0,00	0,00	0,00	0,00
623331	Com iva dedutível	0,00	0,00	0,00	0,00	0,00	0,00
6234	Artigos para oferta	0,00	0,00	277,01	277,01	0,00	0,00
62341	Aquisições territorio nacional	0,00	0,00	277,01	277,01	0,00	0,00
623411	Com iva dedutível	0,00	0,00	0,00	0,00	0,00	0,00
623412	Com iva nao dedutível	0,00	0,00	277,01	277,01	0,00	0,00
623413	Outras ( rei/repr )	0,00	0,00	0,00	0,00	0,00	0,00
62342	Aquisições países comunitarios	0,00	0,00	0,00	0,00	0,00	0,00
623421	Com iva dedutível	0,00	0,00	0,00	0,00	0,00	0,00
62343	Aquisições países terceiros	0,00	0,00	0,00	0,00	0,00	0,00
623431	Com iva dedutível	0,00	0,00	0,00	0,00	0,00	0,00
6238	Outros	0,00	0,00	1.794,43	1.794,43	0,00	0,00
62381	Diversos para o centro	0,00	0,00	293,06	293,06	0,00	0,00
62382	Div. Mat. - Atividades com os idosos	0,00	0,00	527,94	527,94	0,00	0,00
62383	Lavandaria	0,00	0,00	560,17	560,17	0,00	0,00
62389	Outros	0,00	0,00	413,26	413,26	0,00	0,00
624	Energia e fluidos	0,00	0,00	9.814,13	9.814,13	0,00	0,00
6241	Electricidade	0,00	0,00	4.579,73	4.579,73	0,00	0,00
62411	Com iva dedutível	0,00	0,00	0,00	0,00	0,00	0,00
62412	Com iva nao dedutível	0,00	0,00	4.579,73	4.579,73	0,00	0,00
62413	Outras ( rei/repr )	0,00	0,00	0,00	0,00	0,00	0,00
6242	Combustíveis	0,00	0,00	4.418,24	4.418,24	0,00	0,00
62421	Aquisições mercado nacional	0,00	0,00	4.418,24	4.418,24	0,00	0,00
624211	Gasoleo	0,00	0,00	4.418,24	4.418,24	0,00	0,00
6242111	Não dedutível	0,00	0,00	4.418,24	4.418,24	0,00	0,00
62421111	Transporte Centro de dia	0,00	0,00	2.908,24	2.908,24	0,00	0,00
62421112	Serviço de SAD	0,00	0,00	1.510,00	1.510,00	0,00	0,00
6242112	Parcialmente dedutível	0,00	0,00	0,00	0,00	0,00	0,00
62421121	Equipamento "A"	0,00	0,00	0,00	0,00	0,00	0,00
62421122	Equipamento "B"	0,00	0,00	0,00	0,00	0,00	0,00
624212	Gasolina	0,00	0,00	0,00	0,00	0,00	0,00
6242121	Equipamento "C"	0,00	0,00	0,00	0,00	0,00	0,00
624213	Outros combustíveis	0,00	0,00	0,00	0,00	0,00	0,00
6242131	Com iva dedutível	0,00	0,00	0,00	0,00	0,00	0,00
62422	Aquisições países comunitarios	0,00	0,00	0,00	0,00	0,00	0,00

## Balancete Analítico

## Encerramento

**z01 ASSOC. SOLD. SOCIAL DA FREG. GÂMBIA-PONTES-A.**  
 2910 - 312 Setúbal  
 509275060

Exercicio de 2013

Contas: 11 a 89

Conta	Nome	Período		Acumulado		Saldo Devedor	Saldo Credor
		Débito	Crédito	Débito	Crédito		
624221	Gasoleo	0,00	0,00	0,00	0,00	0,00	0,00
62423	Aquisições países terceiros	0,00	0,00	0,00	0,00	0,00	0,00
624231	Gasoleo	0,00	0,00	0,00	0,00	0,00	0,00
6243	Água	0,00	0,00	816,16	816,16	0,00	0,00
62431	Com iva dedutível	0,00	0,00	0,00	0,00	0,00	0,00
62432	Com iva nao dedutível	0,00	0,00	816,16	816,16	0,00	0,00
6248	Outros	0,00	0,00	0,00	0,00	0,00	0,00
62481	Aquisições territorio nacional	0,00	0,00	0,00	0,00	0,00	0,00
624811	Com iva dedutível	0,00	0,00	0,00	0,00	0,00	0,00
624812	Com iva nao dedutível	0,00	0,00	0,00	0,00	0,00	0,00
624813	Outras ( rei/repr )	0,00	0,00	0,00	0,00	0,00	0,00
62482	Aquisições países comunitarios	0,00	0,00	0,00	0,00	0,00	0,00
624821	Com iva dedutível	0,00	0,00	0,00	0,00	0,00	0,00
62483	Aquisições países terceiros	0,00	0,00	0,00	0,00	0,00	0,00
624831	Com iva dedutível	0,00	0,00	0,00	0,00	0,00	0,00
625	Deslocações, estadas e transportes	0,00	0,00	111,60	111,60	0,00	0,00
6251	Deslocações e estadas	0,00	0,00	0,00	0,00	0,00	0,00
62511	Aquisições territorio nacional	0,00	0,00	0,00	0,00	0,00	0,00
625111	Deslocações	0,00	0,00	0,00	0,00	0,00	0,00
625112	Alimentação e estadas	0,00	0,00	0,00	0,00	0,00	0,00
62512	Aquisições países comunitarios	0,00	0,00	0,00	0,00	0,00	0,00
625121	Deslocações	0,00	0,00	0,00	0,00	0,00	0,00
625122	Alimentação e estadas	0,00	0,00	0,00	0,00	0,00	0,00
62513	Aquisições países terceiros	0,00	0,00	0,00	0,00	0,00	0,00
625131	Deslocações	0,00	0,00	0,00	0,00	0,00	0,00
625132	Alimentação e estadas	0,00	0,00	0,00	0,00	0,00	0,00
6252	Transportes de pessoal	0,00	0,00	0,00	0,00	0,00	0,00
62521	Aquisições territorio nacional	0,00	0,00	0,00	0,00	0,00	0,00
625211	Com iva dedutível	0,00	0,00	0,00	0,00	0,00	0,00
625212	Com iva nao dedutível	0,00	0,00	0,00	0,00	0,00	0,00
625213	Outras ( rei )	0,00	0,00	0,00	0,00	0,00	0,00
62522	Aquisições países comunitarios	0,00	0,00	0,00	0,00	0,00	0,00
625221	Com iva dedutível	0,00	0,00	0,00	0,00	0,00	0,00
62523	Aquisições países terceiros	0,00	0,00	0,00	0,00	0,00	0,00
625231	Com iva dedutível	0,00	0,00	0,00	0,00	0,00	0,00
6253	Transportes de mercadorias	0,00	0,00	0,00	0,00	0,00	0,00
62531	Aquisições territorio nacional	0,00	0,00	0,00	0,00	0,00	0,00
625311	Com iva dedutível	0,00	0,00	0,00	0,00	0,00	0,00
625312	Com iva nao dedutível	0,00	0,00	0,00	0,00	0,00	0,00
625313	Outras ( rei )	0,00	0,00	0,00	0,00	0,00	0,00
62532	Aquisições países comunitarios	0,00	0,00	0,00	0,00	0,00	0,00
625321	Com iva dedutível	0,00	0,00	0,00	0,00	0,00	0,00
62533	Aquisições países terceiros	0,00	0,00	0,00	0,00	0,00	0,00
625331	Com iva dedutível	0,00	0,00	0,00	0,00	0,00	0,00
6258	Outros	0,00	0,00	111,60	111,60	0,00	0,00
62581001	Pagamento de KM	0,00	0,00	111,60	111,60	0,00	0,00
626	Serviços diversos	0,00	0,00	7.422,99	7.422,99	0,00	0,00
6261	Rendas e alugueres	0,00	0,00	0,00	0,00	0,00	0,00
62611	Com iva dedutível	0,00	0,00	0,00	0,00	0,00	0,00
626111	Instalações para actividade	0,00	0,00	0,00	0,00	0,00	0,00
626112	Cedencia de exploração	0,00	0,00	0,00	0,00	0,00	0,00
626113	Leasing	0,00	0,00	0,00	0,00	0,00	0,00
626114	Aluguer longa duração	0,00	0,00	0,00	0,00	0,00	0,00
626115	Outras com iva dedutível	0,00	0,00	0,00	0,00	0,00	0,00
62612	Com iva nao dedutível	0,00	0,00	0,00	0,00	0,00	0,00
626121	Leasing ( viaturas turismo )	0,00	0,00	0,00	0,00	0,00	0,00
626122	A.L.D. ( viaturas turismo )	0,00	0,00	0,00	0,00	0,00	0,00
626123	Outras com iva nao dedutível	0,00	0,00	0,00	0,00	0,00	0,00
62613	Outras	0,00	0,00	0,00	0,00	0,00	0,00
626131	Edifícios	0,00	0,00	0,00	0,00	0,00	0,00
626132	Outras isentas	0,00	0,00	0,00	0,00	0,00	0,00
6262	Comunicação	0,00	0,00	1.995,83	1.995,83	0,00	0,00
62621	Com iva dedutível	0,00	0,00	0,00	0,00	0,00	0,00
62622	Com iva nao dedutível	0,00	0,00	1.995,83	1.995,83	0,00	0,00
626221	Móveis	0,00	0,00	938,04	938,04	0,00	0,00
626222	Internet	0,00	0,00	1.053,56	1.053,56	0,00	0,00



## Balancete Analítico

## Encerramento

z01 ASSOC. SOLD. SOCIAL DA FREG. GÂMBIA-PONTES-A.

2910 - 312 Setúbal

509275060

Exercicio de 2013

Contas: 11 a 89

Conta	Nome	Período		Acumulado		Saldo Devedor	Saldo Credor
		Débito	Crédito	Débito	Crédito		
626223	CTT	0,00	0,00	4,23	4,23	0,00	0,00
62623	Outras ( rei/repr )	0,00	0,00	0,00	0,00	0,00	0,00
6263	Seguros	0,00	0,00	2.009,40	2.009,40	0,00	0,00
62631	Vida	0,00	0,00	0,00	0,00	0,00	0,00
62632	Acidentes pessoais	0,00	0,00	33,55	33,55	0,00	0,00
62633	Incendio	0,00	0,00	0,00	0,00	0,00	0,00
62634	Roubo	0,00	0,00	0,00	0,00	0,00	0,00
62635	Lucros cessantes	0,00	0,00	0,00	0,00	0,00	0,00
62636	Viaturas	0,00	0,00	1.840,85	1.840,85	0,00	0,00
62637	Transporte de mercadorias	0,00	0,00	0,00	0,00	0,00	0,00
62638	Outros seguros	0,00	0,00	135,00	135,00	0,00	0,00
6264	Royalties	0,00	0,00	0,00	0,00	0,00	0,00
62641	Adquiridos a residentes terr.Nac.	0,00	0,00	0,00	0,00	0,00	0,00
626411	Com iva dedutível	0,00	0,00	0,00	0,00	0,00	0,00
6264111	Pessoas singulares	0,00	0,00	0,00	0,00	0,00	0,00
6264112	Pessoas colectivas	0,00	0,00	0,00	0,00	0,00	0,00
626412	Com iva nao dedutível	0,00	0,00	0,00	0,00	0,00	0,00
6264121	Pessoas singulares	0,00	0,00	0,00	0,00	0,00	0,00
6264122	Pessoas colectivas	0,00	0,00	0,00	0,00	0,00	0,00
626413	Outras ( rei )	0,00	0,00	0,00	0,00	0,00	0,00
62642	Adquiridos a residentes paises com.	0,00	0,00	0,00	0,00	0,00	0,00
626421	Pessoas singulares	0,00	0,00	0,00	0,00	0,00	0,00
6264211	Com conversao sem dupla tributação	0,00	0,00	0,00	0,00	0,00	0,00
6264212	Sem conversao sem dupla tributação	0,00	0,00	0,00	0,00	0,00	0,00
626422	Pessoas colectivas	0,00	0,00	0,00	0,00	0,00	0,00
6264221	Com conversao sem dupla tributação	0,00	0,00	0,00	0,00	0,00	0,00
6264222	Sem conversao sem dupla tributação	0,00	0,00	0,00	0,00	0,00	0,00
62643	Adquiridos residentes paises terc.	0,00	0,00	0,00	0,00	0,00	0,00
626431	Pessoas singulares	0,00	0,00	0,00	0,00	0,00	0,00
6264311	Com conversao s/elim.Dupla tribut.	0,00	0,00	0,00	0,00	0,00	0,00
6264312	Sem conversao sem dupla tributação	0,00	0,00	0,00	0,00	0,00	0,00
626432	Pessoas colectivas	0,00	0,00	0,00	0,00	0,00	0,00
6264321	Com conversao s/elim.Dupla tribut.	0,00	0,00	0,00	0,00	0,00	0,00
6264322	Sem conversao sem dupla tributação	0,00	0,00	0,00	0,00	0,00	0,00
6265	Contencioso e notariado	0,00	0,00	0,00	0,00	0,00	0,00
6266	Despesas de representação	0,00	0,00	43,10	43,10	0,00	0,00
62662	Com iva nao dedutível	0,00	0,00	43,10	43,10	0,00	0,00
62663	Outras ( rei/repr )	0,00	0,00	0,00	0,00	0,00	0,00
6267	Limpeza, higiene e conforto	0,00	0,00	2.957,18	2.957,18	0,00	0,00
62671	Aquisições territorio nacional	0,00	0,00	2.957,18	2.957,18	0,00	0,00
626711	Com iva dedutível	0,00	0,00	0,00	0,00	0,00	0,00
626712	Com iva nao dedutível	0,00	0,00	2.957,18	2.957,18	0,00	0,00
626713	Outras ( rei )	0,00	0,00	0,00	0,00	0,00	0,00
62672	Aquisições paises comunitarios	0,00	0,00	0,00	0,00	0,00	0,00
626721	Com iva dedutível ( bens )	0,00	0,00	0,00	0,00	0,00	0,00
62673	Aquisições paises terceiros	0,00	0,00	0,00	0,00	0,00	0,00
626731	Com iva dedutível ( bens )	0,00	0,00	0,00	0,00	0,00	0,00
6268	Outros serviços	0,00	0,00	417,48	417,48	0,00	0,00
62681	Aquisições territorio nacional	0,00	0,00	417,48	417,48	0,00	0,00
626811	Com iva dedutível	0,00	0,00	0,00	0,00	0,00	0,00
626812	Com iva nao dedutível	0,00	0,00	417,48	417,48	0,00	0,00
626813	Outras ( rei )	0,00	0,00	0,00	0,00	0,00	0,00
62682	Aquisições paises comunitarios	0,00	0,00	0,00	0,00	0,00	0,00
626821	Com iva dedutível ( bens )	0,00	0,00	0,00	0,00	0,00	0,00
62683	Aquisições paises terceiros	0,00	0,00	0,00	0,00	0,00	0,00
626831	Com iva dedutível ( bens )	0,00	0,00	0,00	0,00	0,00	0,00
63	Gastos com o pessoal	0,00	0,00	61.861,98	61.861,98	0,00	0,00
631	Remunerações dos órgãos sociais	0,00	0,00	0,00	0,00	0,00	0,00
6312	Subsidio alimentação	0,00	0,00	0,00	0,00	0,00	0,00
6313	Gratificações	0,00	0,00	0,00	0,00	0,00	0,00
6314	Ajudas de custo	0,00	0,00	0,00	0,00	0,00	0,00
632	Remunerações do pessoal	0,00	0,00	50.218,64	50.218,64	0,00	0,00
6321	Remunerações normais	0,00	0,00	45.707,75	45.707,75	0,00	0,00
6322	Remunerações 1º emprego	0,00	0,00	0,00	0,00	0,00	0,00
6323	Subsidio de alimentação	0,00	0,00	0,00	0,00	0,00	0,00

## Balancete Analítico

## Encerramento

z01 ASSOC. SOLD. SOCIAL DA FREG. GÂMBIA-PONTES-A.

2910 - 312 Setúbal

509275060

Exercicio de 2013

Contas: 11 a 89

Conta	Nome	Período		Acumulado		Saldo Devedor	Saldo Credor
		Débito	Crédito	Débito	Crédito		
6324	Gratificações	0,00	0,00	0,00	0,00	0,00	0,00
6325	Ajudas de custo	0,00	0,00	0,00	0,00	0,00	0,00
6326	Diuturnidades	0,00	0,00	0,00	0,00	0,00	0,00
6327	Subsidios de turno	0,00	0,00	0,00	0,00	0,00	0,00
6328	Subsidio de férias	0,00	0,00	2.230,98	2.230,98	0,00	0,00
6329	Subsidio de Natal	0,00	0,00	2.279,91	2.279,91	0,00	0,00
633	Benefícios pós-emprego	0,00	0,00	0,00	0,00	0,00	0,00
6331	Prémios para pensões	0,00	0,00	0,00	0,00	0,00	0,00
6332	Outros beneficios	0,00	0,00	0,00	0,00	0,00	0,00
634	Indemnizações	0,00	0,00	0,00	0,00	0,00	0,00
635	Encargos sobre remunerações	0,00	0,00	8.976,38	8.976,38	0,00	0,00
6351	Taxa social unica - pessoal	0,00	0,00	8.976,38	8.976,38	0,00	0,00
6352	Taxa social unica - orgaos sociais	0,00	0,00	0,00	0,00	0,00	0,00
636	Seguros de acidentes no trabalho e doenç	0,00	0,00	832,51	832,51	0,00	0,00
6361	Seguros acidentes trabalho	0,00	0,00	832,51	832,51	0,00	0,00
6362	Seguros doenças profissionais	0,00	0,00	0,00	0,00	0,00	0,00
637	Gastos de acção social	0,00	0,00	0,00	0,00	0,00	0,00
6371	Com iva dedutivel	0,00	0,00	0,00	0,00	0,00	0,00
6372	Com iva nao dedutivel	0,00	0,00	0,00	0,00	0,00	0,00
6373	Outras c/incid.lva ( excepto 6475 )	0,00	0,00	0,00	0,00	0,00	0,00
6374	Gastos s/ incidencia iva	0,00	0,00	0,00	0,00	0,00	0,00
6375	Refeições gratuitas	0,00	0,00	0,00	0,00	0,00	0,00
638	Outros gastos com o pessoal	0,00	0,00	1.834,45	1.834,45	0,00	0,00
6381	Indemnizacao p/despedimento	0,00	0,00	0,00	0,00	0,00	0,00
6382	Complemento facultativo reforma	0,00	0,00	0,00	0,00	0,00	0,00
6383	Seguros vida / acid.Pessoais	0,00	0,00	104,65	104,65	0,00	0,00
6384	Outros com iva dedutivel	0,00	0,00	0,00	0,00	0,00	0,00
6385	Outros com iva nao dedutivel	0,00	0,00	0,00	0,00	0,00	0,00
6386	Outros s/incidencia iva	0,00	0,00	0,00	0,00	0,00	0,00
6387	Fardamento dos funcionários	0,00	0,00	602,78	602,78	0,00	0,00
6388	Medicina no trabalho	0,00	0,00	160,00	160,00	0,00	0,00
6389	Outros	0,00	0,00	967,02	967,02	0,00	0,00
64	Gastos de depreciação e de amortização	0,00	0,00	2.929,06	2.929,06	0,00	0,00
641	Propriedades de investimento	0,00	0,00	0,00	0,00	0,00	0,00
6411	Partes de capital	0,00	0,00	0,00	0,00	0,00	0,00
6412	Obrigações e titulos participacao	0,00	0,00	0,00	0,00	0,00	0,00
6413	Emprestimos de financiamento	0,00	0,00	0,00	0,00	0,00	0,00
6414	Investimentos em imoveis	0,00	0,00	0,00	0,00	0,00	0,00
64141	Terrenos e recursos naturais	0,00	0,00	0,00	0,00	0,00	0,00
64142	Edificios e outras construções	0,00	0,00	0,00	0,00	0,00	0,00
6415	Outras aplicações financeiras	0,00	0,00	0,00	0,00	0,00	0,00
64151	Depositos bancarios	0,00	0,00	0,00	0,00	0,00	0,00
64152	Titulos de divida publica	0,00	0,00	0,00	0,00	0,00	0,00
64153	Outros titulos	0,00	0,00	0,00	0,00	0,00	0,00
64154	Fundos	0,00	0,00	0,00	0,00	0,00	0,00
642	Activos fixos tangíveis	0,00	0,00	2.867,57	2.867,57	0,00	0,00
6421	Terrenos e recursos naturais	0,00	0,00	0,00	0,00	0,00	0,00
6422	Edificios e outras construções	0,00	0,00	0,00	0,00	0,00	0,00
6423	Equipamento basico	0,00	0,00	2.084,81	2.084,81	0,00	0,00
6424	Equipamento de transporte	0,00	0,00	0,00	0,00	0,00	0,00
6425	Ferramentas e utensilios	0,00	0,00	0,00	0,00	0,00	0,00
6426	Equipamento administrativo	0,00	0,00	782,76	782,76	0,00	0,00
6427	Taras e vasilhame	0,00	0,00	0,00	0,00	0,00	0,00
64271	Embalagens retornaveis	0,00	0,00	0,00	0,00	0,00	0,00
64272	Outras taras e vasilhame	0,00	0,00	0,00	0,00	0,00	0,00
6428	Outras imobilizações corporeas	0,00	0,00	0,00	0,00	0,00	0,00
643	Activos intangíveis.	0,00	0,00	61,49	61,49	0,00	0,00
6431	Despesas de instalação	0,00	0,00	0,00	0,00	0,00	0,00
6432	Despesas investig./desenvolvimento	0,00	0,00	0,00	0,00	0,00	0,00
64321	Estudos de fabrico	0,00	0,00	0,00	0,00	0,00	0,00
64322	Estudos de comercialização	0,00	0,00	0,00	0,00	0,00	0,00
64323	Estudos de racionalização	0,00	0,00	0,00	0,00	0,00	0,00
64324	Campanhas p/novos produtos	0,00	0,00	0,00	0,00	0,00	0,00
6433	Prop.Industrial e outros direitos	0,00	0,00	0,00	0,00	0,00	0,00
6434	Trespases	0,00	0,00	0,00	0,00	0,00	0,00

## Balancete Analítico

## Encerramento

z01 ASSOC. SOLD. SOCIAL DA FREG. GÂMBIA-PONTES-A.

2910 - 312 Setúbal

509275060

Exercicio de 2013

Contas: 11 a 89

Conta	Nome	Período		Acumulado		Saldo Devedor	Saldo Credor
		Débito	Crédito	Débito	Crédito		
6435	Licença programa contabilidade	0,00	0,00	61,49	61,49	0,00	0,00
65	Perdas por imparidade	0,00	0,00	0,00	0,00	0,00	0,00
651	Em dívidas a receber	0,00	0,00	0,00	0,00	0,00	0,00
6511	Clientes	0,00	0,00	0,00	0,00	0,00	0,00
6512	Outros devedores	0,00	0,00	0,00	0,00	0,00	0,00
652	Em inventários	0,00	0,00	0,00	0,00	0,00	0,00
6521	[...] - nova	0,00	0,00	0,00	0,00	0,00	0,00
6522	Mercadorias	0,00	0,00	0,00	0,00	0,00	0,00
6523	Produtos acabados e intermedios	0,00	0,00	0,00	0,00	0,00	0,00
6524	Subprod.,desperd.,resid. e refugos	0,00	0,00	0,00	0,00	0,00	0,00
6525	Produtos e trabalhos em curso	0,00	0,00	0,00	0,00	0,00	0,00
6526	Mat.Primas, subsidiarias e consumo	0,00	0,00	0,00	0,00	0,00	0,00
6529	[...] - nova	0,00	0,00	0,00	0,00	0,00	0,00
653	Em investimentos financeiros	0,00	0,00	0,00	0,00	0,00	0,00
654	Em propriedades de investimento	0,00	0,00	0,00	0,00	0,00	0,00
655	Em activos fixos tangíveis	0,00	0,00	0,00	0,00	0,00	0,00
656	Em activos intangíveis	0,00	0,00	0,00	0,00	0,00	0,00
657	Em investimentos em curso	0,00	0,00	0,00	0,00	0,00	0,00
658	Em activos não correntes detidos para ve	0,00	0,00	0,00	0,00	0,00	0,00
66	Perdas por reduções de justo valor	0,00	0,00	0,00	0,00	0,00	0,00
661	Em instrumentos financeiros	0,00	0,00	0,00	0,00	0,00	0,00
6611	Partes de capital	0,00	0,00	0,00	0,00	0,00	0,00
6612	Obrigações e titulos participação	0,00	0,00	0,00	0,00	0,00	0,00
6613	Empréstimos de financiamento	0,00	0,00	0,00	0,00	0,00	0,00
662	Em investimentos financeiros	0,00	0,00	0,00	0,00	0,00	0,00
6621	Titulos negociaveis	0,00	0,00	0,00	0,00	0,00	0,00
66211	Ações	0,00	0,00	0,00	0,00	0,00	0,00
66212	Obrigações e titulos participação	0,00	0,00	0,00	0,00	0,00	0,00
66213	Titulos de dívida publica	0,00	0,00	0,00	0,00	0,00	0,00
66214	Outros titulos	0,00	0,00	0,00	0,00	0,00	0,00
6622	Outras aplicações de tesouraria	0,00	0,00	0,00	0,00	0,00	0,00
6623	Outras aplicações financeiras	0,00	0,00	0,00	0,00	0,00	0,00
663	Em propriedades de investimento	0,00	0,00	0,00	0,00	0,00	0,00
664	Em activos biológicos	0,00	0,00	0,00	0,00	0,00	0,00
67	Provisões do período	0,00	0,00	0,00	0,00	0,00	0,00
671	Impostos	0,00	0,00	0,00	0,00	0,00	0,00
672	Garantias a clientes	0,00	0,00	0,00	0,00	0,00	0,00
673	Processos judiciais em curso	0,00	0,00	0,00	0,00	0,00	0,00
674	Acidentes no trabalho e doenças profissi	0,00	0,00	0,00	0,00	0,00	0,00
675	Matérias ambientais	0,00	0,00	0,00	0,00	0,00	0,00
676	Contratos onerosos	0,00	0,00	0,00	0,00	0,00	0,00
677	Reestruturação	0,00	0,00	0,00	0,00	0,00	0,00
678	Provisões específicas do setor	0,00	0,00	0,00	0,00	0,00	0,00
679	Outras provisões	0,00	0,00	0,00	0,00	0,00	0,00
68	Outros gastos e perdas	0,00	0,00	1.342,70	1.342,70	0,00	0,00
681	Impostos	0,00	0,00	393,75	393,75	0,00	0,00
6811	Impostos directos	0,00	0,00	0,00	0,00	0,00	0,00
6812	Impostos indirectos:	0,00	0,00	0,00	0,00	0,00	0,00
68121	Direitos aduaneiros	0,00	0,00	0,00	0,00	0,00	0,00
68122	Imposto sobre valor acrescentado	0,00	0,00	0,00	0,00	0,00	0,00
68123	Imposto de selo	0,00	0,00	0,00	0,00	0,00	0,00
6812301	Aquis.Onerosa direitos propriedade	0,00	0,00	0,00	0,00	0,00	0,00
6812302	Arrendamento e subarrendamento	0,00	0,00	0,00	0,00	0,00	0,00
6812303	Comodato	0,00	0,00	0,00	0,00	0,00	0,00
6812304	Garantias	0,00	0,00	0,00	0,00	0,00	0,00
68123041	Garantias ate 1 ano	0,00	0,00	0,00	0,00	0,00	0,00
68123042	Garantias prazo superior a 1 ano	0,00	0,00	0,00	0,00	0,00	0,00
68123043	Garantias prazo superior a 5 anos	0,00	0,00	0,00	0,00	0,00	0,00
6812305	Livros dos comerciantes	0,00	0,00	0,00	0,00	0,00	0,00
6812306	Marcas e patentes	0,00	0,00	0,00	0,00	0,00	0,00
6812307	Notariado e actos notariais	0,00	0,00	0,00	0,00	0,00	0,00
68123071	Escrituras	0,00	0,00	0,00	0,00	0,00	0,00
68123072	Procurações e subestabelecimentos	0,00	0,00	0,00	0,00	0,00	0,00
681230721	Procurações	0,00	0,00	0,00	0,00	0,00	0,00

## Balancete Analítico

## Encerramento

**z01 ASSOC. SOLD. SOCIAL DA FREG. GÂMBIA-PONTES-A.**  
 2910 - 312 Setúbal  
 509275060

Contas: 11 a 89

Exercício de 2013

Conta	Nome	Período		Acumulado		Saldo Devedor	Saldo Credor
		Débito	Crédito	Débito	Crédito		
6812307211	Com poderes p/gerencia comercial	0,00	0,00	0,00	0,00	0,00	0,00
6812307212	Com quaisquer outros poderes	0,00	0,00	0,00	0,00	0,00	0,00
681230722	Subestabelecimentos	0,00	0,00	0,00	0,00	0,00	0,00
68123073	Registo de documentos p/ arquivo	0,00	0,00	0,00	0,00	0,00	0,00
68123074	Outros instrumentos notariais	0,00	0,00	0,00	0,00	0,00	0,00
6812308	Operações financeiras	0,00	0,00	0,00	0,00	0,00	0,00
68123081	Financiamentos	0,00	0,00	0,00	0,00	0,00	0,00
681230811	Creditos prazo ate 1 ano	0,00	0,00	0,00	0,00	0,00	0,00
681230812	Creditos prazo = ou + de 1 ano	0,00	0,00	0,00	0,00	0,00	0,00
681230813	Creditos prazo = ou + de 5 anos	0,00	0,00	0,00	0,00	0,00	0,00
681230814	Credito sob forma de conta corrente	0,00	0,00	0,00	0,00	0,00	0,00
68123082	Comissoes intermediação financeira	0,00	0,00	0,00	0,00	0,00	0,00
681230821	Juros descontos efeitos comerciais	0,00	0,00	0,00	0,00	0,00	0,00
681230822	Juros letras a receber	0,00	0,00	0,00	0,00	0,00	0,00
681230823	Comissoes garantias prestadas	0,00	0,00	0,00	0,00	0,00	0,00
681230824	Outras comissoes serv.Financeiros	0,00	0,00	0,00	0,00	0,00	0,00
6812309	Publicidade	0,00	0,00	0,00	0,00	0,00	0,00
68123091	Cartazes e anuncios	0,00	0,00	0,00	0,00	0,00	0,00
68123092	Publicidade feita em catalogos	0,00	0,00	0,00	0,00	0,00	0,00
6812310	Registos e averbamentos	0,00	0,00	0,00	0,00	0,00	0,00
6812311	Seguros	0,00	0,00	0,00	0,00	0,00	0,00
68123111	Apolices de seguros	0,00	0,00	0,00	0,00	0,00	0,00
681231111	Seguros - caução	0,00	0,00	0,00	0,00	0,00	0,00
681231112	Seguros - acidentes, doenças ...	0,00	0,00	0,00	0,00	0,00	0,00
681231113	Seguros - mercadorias transportadas	0,00	0,00	0,00	0,00	0,00	0,00
681231114	Seguros - embarcações e aeronaves	0,00	0,00	0,00	0,00	0,00	0,00
681231115	Seguros - outros ramos	0,00	0,00	0,00	0,00	0,00	0,00
6812312	Titulos de credito	0,00	0,00	0,00	0,00	0,00	0,00
68123121	Letras a pagar	0,00	0,00	0,00	0,00	0,00	0,00
68123122	Livranças	0,00	0,00	0,00	0,00	0,00	0,00
68123123	Extractos de facturas conferidas	0,00	0,00	0,00	0,00	0,00	0,00
6812313	Contratos em geral	0,00	0,00	0,00	0,00	0,00	0,00
68124	Impostos sobre transp.Rodoviaros	0,00	0,00	0,00	0,00	0,00	0,00
68128	Outros impostos indirectos	0,00	0,00	0,00	0,00	0,00	0,00
6813	Taxas	0,00	0,00	393,75	393,75	0,00	0,00
68131	Com iva dedutivel	0,00	0,00	0,00	0,00	0,00	0,00
68132	Com iva nao dedutivel	0,00	0,00	0,00	0,00	0,00	0,00
68133	Outras taxas - isentas	0,00	0,00	393,75	393,75	0,00	0,00
682	Descontos de pronto pagamento concedidos	0,00	0,00	0,00	0,00	0,00	0,00
6821	Com regularização de iva	0,00	0,00	0,00	0,00	0,00	0,00
68211	Taxa reduzida	0,00	0,00	0,00	0,00	0,00	0,00
68212	Taxa intermedia	0,00	0,00	0,00	0,00	0,00	0,00
68213	Taxa normal	0,00	0,00	0,00	0,00	0,00	0,00
6822	Sem regularização de iva	0,00	0,00	0,00	0,00	0,00	0,00
683	Dívidas incobráveis	0,00	0,00	0,00	0,00	0,00	0,00
684	Perdas em inventários	0,00	0,00	0,00	0,00	0,00	0,00
6841	Sinistros	0,00	0,00	0,00	0,00	0,00	0,00
6842	Quebras	0,00	0,00	0,00	0,00	0,00	0,00
6848	Outras perdas	0,00	0,00	0,00	0,00	0,00	0,00
685	Gastos e perdas em subsidiárias, associa	0,00	0,00	0,00	0,00	0,00	0,00
6851	Cobertura de prejuízos	0,00	0,00	0,00	0,00	0,00	0,00
6852	Aplicação do método da equivalência patr	0,00	0,00	0,00	0,00	0,00	0,00
6853	Alienações	0,00	0,00	0,00	0,00	0,00	0,00
68531	Valor de realização	0,00	0,00	0,00	0,00	0,00	0,00
68532	Transferencia custo/amortização	0,00	0,00	0,00	0,00	0,00	0,00
6858	Outros gastos e perdas	0,00	0,00	0,00	0,00	0,00	0,00
686	Gastos e perdas nos restantes investimen	0,00	0,00	94,98	94,98	0,00	0,00
6861	Cobertura de prejuízos	0,00	0,00	0,00	0,00	0,00	0,00
6862	Alienações	0,00	0,00	0,00	0,00	0,00	0,00
6868	Outros gastos e perdas	0,00	0,00	94,98	94,98	0,00	0,00
68681	Com iva dedutivel	0,00	0,00	0,00	0,00	0,00	0,00
68682	Com iva nao dedutivel	0,00	0,00	94,98	94,98	0,00	0,00
68683	Outras ( rei/repr )	0,00	0,00	0,00	0,00	0,00	0,00
687	Gastos e perdas em investimentos não fin	0,00	0,00	0,00	0,00	0,00	0,00
6871	Alienações	0,00	0,00	0,00	0,00	0,00	0,00
68711	Alienação amortizações corporeas	0,00	0,00	0,00	0,00	0,00	0,00

## Balancete Analítico

## Encerramento

**z01 ASSOC. SOLD. SOCIAL DA FREG. GÂMBIA-PONTES-A.**  
 2910 - 312 Setúbal  
 509275060

Exercicio de 2013

Contas: 11 a 89

Conta	Nome	Período		Acumulado		Saldo Devedor	Saldo Credor
		Débito	Crédito	Débito	Crédito		
687111	Valor de realização	0,00	0,00	0,00	0,00	0,00	0,00
6871111	Taxa reduzida	0,00	0,00	0,00	0,00	0,00	0,00
6871112	Taxa intermedia	0,00	0,00	0,00	0,00	0,00	0,00
6871113	Taxa normal	0,00	0,00	0,00	0,00	0,00	0,00
6871114	Isentos de iva ( n°33 artº.9º )	0,00	0,00	0,00	0,00	0,00	0,00
6871115	Vendas de imobilizado p/trespasse	0,00	0,00	0,00	0,00	0,00	0,00
6871116	Mercado externo	0,00	0,00	0,00	0,00	0,00	0,00
68711161	Transmissões intracomunitarias	0,00	0,00	0,00	0,00	0,00	0,00
68711162	Exportação	0,00	0,00	0,00	0,00	0,00	0,00
687112	Transferencia custo/amortização	0,00	0,00	0,00	0,00	0,00	0,00
6872	Sinistros	0,00	0,00	0,00	0,00	0,00	0,00
6873	Abates	0,00	0,00	0,00	0,00	0,00	0,00
6874	Gastos em propriedades de investimento	0,00	0,00	0,00	0,00	0,00	0,00
6878	Outras gastos e perdas	0,00	0,00	0,00	0,00	0,00	0,00
688	Outros	0,00	0,00	853,97	853,97	0,00	0,00
6881	Correções relativas a períodos anteriore	0,00	0,00	600,00	600,00	0,00	0,00
6882	Donativos	0,00	0,00	0,00	0,00	0,00	0,00
6883	Quotizações	0,00	0,00	59,00	59,00	0,00	0,00
68831	Com iva dedutível	0,00	0,00	0,00	0,00	0,00	0,00
68832	Com iva nao dedutível	0,00	0,00	59,00	59,00	0,00	0,00
68833	Outras ( rei/repr )	0,00	0,00	0,00	0,00	0,00	0,00
6884	Ofertas e amostras de inventários	0,00	0,00	0,00	0,00	0,00	0,00
68841	Com liquidação de iva	0,00	0,00	0,00	0,00	0,00	0,00
688411	Taxa reduzida	0,00	0,00	0,00	0,00	0,00	0,00
688412	Taxa intermedia	0,00	0,00	0,00	0,00	0,00	0,00
688413	Taxa normal	0,00	0,00	0,00	0,00	0,00	0,00
688414	Nao tributaveis ( circ.3/87 )	0,00	0,00	0,00	0,00	0,00	0,00
6885	Insuficiência da estimativa para imposto	0,00	0,00	0,00	0,00	0,00	0,00
6886	Perdas em instrumentos financeiros	0,00	0,00	0,00	0,00	0,00	0,00
6888	Outros não especificados	0,00	0,00	194,97	194,97	0,00	0,00
68881	Multas e penalidades	0,00	0,00	194,97	194,97	0,00	0,00
688811	Multas fiscais	0,00	0,00	0,00	0,00	0,00	0,00
688812	Multas nao fiscais	0,00	0,00	0,00	0,00	0,00	0,00
688813	Devolução de mensalidades	0,00	0,00	194,97	194,97	0,00	0,00
688818	Outras penalidades	0,00	0,00	0,00	0,00	0,00	0,00
688819	Despesas com eventos	0,00	0,00	0,00	0,00	0,00	0,00
68882	Diferenças cambio extraordinarias	0,00	0,00	0,00	0,00	0,00	0,00
689	Custos com apoios financeiros concedidos	0,00	0,00	0,00	0,00	0,00	0,00
6891	Subsídios, donativos, bolsa de estudo	0,00	0,00	0,00	0,00	0,00	0,00
6892	Prestações a associados das mutualidades	0,00	0,00	0,00	0,00	0,00	0,00
6893	Capitais vencidos - associados das mutua	0,00	0,00	0,00	0,00	0,00	0,00
6894	Prestações dos regimes profissionais com	0,00	0,00	0,00	0,00	0,00	0,00
6895	Rendas vitalicias - associados das mutua	0,00	0,00	0,00	0,00	0,00	0,00
6896	Prestações pecuniárias de cuidados de sa	0,00	0,00	0,00	0,00	0,00	0,00
6898	Outros custos inerentes a associados	0,00	0,00	0,00	0,00	0,00	0,00
69	Gastos e perdas de financiamento	0,00	0,00	0,00	0,00	0,00	0,00
691	Juros suportados	0,00	0,00	0,00	0,00	0,00	0,00
6911	Juros de financiamentos obtidos	0,00	0,00	0,00	0,00	0,00	0,00
69111	Emprestimos bancarios	0,00	0,00	0,00	0,00	0,00	0,00
69112	Emprest.P/obrig.E tit.Participação	0,00	0,00	0,00	0,00	0,00	0,00
69113	Outros empréstimos obtidos	0,00	0,00	0,00	0,00	0,00	0,00
69114	Descontos de titulos	0,00	0,00	0,00	0,00	0,00	0,00
691141	N/ saques	0,00	0,00	0,00	0,00	0,00	0,00
691142	N/ aceites	0,00	0,00	0,00	0,00	0,00	0,00
69115	Juros de mora e compensatorios	0,00	0,00	0,00	0,00	0,00	0,00
691151	Juros de mora	0,00	0,00	0,00	0,00	0,00	0,00
691152	Juros compensatorios	0,00	0,00	0,00	0,00	0,00	0,00
69116	Juros de acordos	0,00	0,00	0,00	0,00	0,00	0,00
69117	Juros leasing	0,00	0,00	0,00	0,00	0,00	0,00
69118	Outros juros	0,00	0,00	0,00	0,00	0,00	0,00
6918	Outros juros	0,00	0,00	0,00	0,00	0,00	0,00
692	Diferenças de câmbio desfavoráveis	0,00	0,00	0,00	0,00	0,00	0,00
6921	Relativas a financiamentos obtidos	0,00	0,00	0,00	0,00	0,00	0,00
6928	Outras	0,00	0,00	0,00	0,00	0,00	0,00
698	Outros gastos e perdas de financiamento	0,00	0,00	0,00	0,00	0,00	0,00

## Balancete Analítico

## Encerramento

z01 ASSOC. SOLD. SOCIAL DA FREG. GÂMBIA-PONTES-A.

2910 - 312 Setúbal

509275060

Exercicio de 2013

Contas: 11 a 89

Conta	Nome	Período		Acumulado		Saldo Devedor	Saldo Credor
		Débito	Crédito	Débito	Crédito		
6981	Relativos a financiamentos obtidos	0,00	0,00	0,00	0,00	0,00	0,00
6982	Com iva nao dedutivel	0,00	0,00	0,00	0,00	0,00	0,00
6983	Isentos	0,00	0,00	0,00	0,00	0,00	0,00
6988	Outros	0,00	0,00	0,00	0,00	0,00	0,00
69883	Outros nao especificados	0,00	0,00	0,00	0,00	0,00	0,00
	<b>Total da Classe</b>	<b>0,00</b>	<b>0,00</b>	<b>126.386,93</b>	<b>126.386,93</b>	<b>0,00</b>	<b>0,00</b>
<b>Rendimentos</b>							
71	Vendas	0,00	0,00	437,43	437,43	0,00	0,00
711	Mercadorias	0,00	0,00	437,43	437,43	0,00	0,00
7111	Mercado nacional	0,00	0,00	437,43	437,43	0,00	0,00
71111	Nao isentos liquidaçao iva	0,00	0,00	437,43	437,43	0,00	0,00
711111	Taxa reduzida	0,00	0,00	0,00	0,00	0,00	0,00
711112	Taxa intermedia	0,00	0,00	0,00	0,00	0,00	0,00
711113	Taxa normal	0,00	0,00	437,43	437,43	0,00	0,00
71112	Isentas com direito a deduçao	0,00	0,00	0,00	0,00	0,00	0,00
711121	Outras vendas ( artº.20º civa )	0,00	0,00	0,00	0,00	0,00	0,00
71113	Isentas sem direito a deduçao	0,00	0,00	0,00	0,00	0,00	0,00
71114	Prest.Serv.(alin.B nº1 artº.20ºciva	0,00	0,00	0,00	0,00	0,00	0,00
711141	Combustiveis	0,00	0,00	0,00	0,00	0,00	0,00
711142	Tabacos	0,00	0,00	0,00	0,00	0,00	0,00
711143	Outras sujeitas regimes especificos	0,00	0,00	0,00	0,00	0,00	0,00
71116	Vendas de bens 2ª mao	0,00	0,00	0,00	0,00	0,00	0,00
711161	Valor venda = valor aquisiçao	0,00	0,00	0,00	0,00	0,00	0,00
711162	Perda venda bens 2ª mao	0,00	0,00	0,00	0,00	0,00	0,00
711163	Ganhos sujeitos a iva	0,00	0,00	0,00	0,00	0,00	0,00
7111631	Taxa reduzida	0,00	0,00	0,00	0,00	0,00	0,00
7111632	Taxa intermedia	0,00	0,00	0,00	0,00	0,00	0,00
7111633	Taxa normal	0,00	0,00	0,00	0,00	0,00	0,00
71117	Iva das vendas com imposto incluido	0,00	0,00	0,00	0,00	0,00	0,00
711171	Taxa reduzida	0,00	0,00	0,00	0,00	0,00	0,00
711172	Taxa intermedia	0,00	0,00	0,00	0,00	0,00	0,00
711173	Taxa normal	0,00	0,00	0,00	0,00	0,00	0,00
71118	Vendas p/trespasse	0,00	0,00	0,00	0,00	0,00	0,00
7112	Transmissoes intracomunitarias	0,00	0,00	0,00	0,00	0,00	0,00
71121	Transmissoes intracom. - isentas	0,00	0,00	0,00	0,00	0,00	0,00
71122	Venda distancia tributada n/e.M.	0,00	0,00	0,00	0,00	0,00	0,00
711221	Espanha	0,00	0,00	0,00	0,00	0,00	0,00
7113	Vendas paises terceiros	0,00	0,00	0,00	0,00	0,00	0,00
712	Produtos acabados e intermédios	0,00	0,00	0,00	0,00	0,00	0,00
7121	Mercado nacional	0,00	0,00	0,00	0,00	0,00	0,00
71211	Nao isentos liquidaçao iva	0,00	0,00	0,00	0,00	0,00	0,00
712111	Taxa reduzida	0,00	0,00	0,00	0,00	0,00	0,00
712112	Taxa intermedia	0,00	0,00	0,00	0,00	0,00	0,00
712113	Taxa normal	0,00	0,00	0,00	0,00	0,00	0,00
71212	Isentos iva c/ direito a deduçao	0,00	0,00	0,00	0,00	0,00	0,00
712121	Outras vendas ( artº.20º civa )	0,00	0,00	0,00	0,00	0,00	0,00
71213	Isentas sem direito a deduçao	0,00	0,00	0,00	0,00	0,00	0,00
7122	Transmissoes intracomunitarias	0,00	0,00	0,00	0,00	0,00	0,00
71221	Transmissoes intracom. - isentas	0,00	0,00	0,00	0,00	0,00	0,00
71222	Vendas distancia tributadas n/e.M.	0,00	0,00	0,00	0,00	0,00	0,00
712221	Espanha	0,00	0,00	0,00	0,00	0,00	0,00
71223	Bens instalaçao/montagen na C.E.E.	0,00	0,00	0,00	0,00	0,00	0,00
7123	Vendas paises terceiros	0,00	0,00	0,00	0,00	0,00	0,00
71231	Vendas normais	0,00	0,00	0,00	0,00	0,00	0,00
71232	Bens instalaçao/montagem P.Terceiro	0,00	0,00	0,00	0,00	0,00	0,00
7128	Vendas p/trespasse	0,00	0,00	0,00	0,00	0,00	0,00
713	Subprodutos, desperdícios, resíduos e re	0,00	0,00	0,00	0,00	0,00	0,00
7131	Mercado nacional	0,00	0,00	0,00	0,00	0,00	0,00
71311	Nao isentas liquidaçao iva	0,00	0,00	0,00	0,00	0,00	0,00
713111	Taxa reduzida	0,00	0,00	0,00	0,00	0,00	0,00
713112	Taxa intermedia	0,00	0,00	0,00	0,00	0,00	0,00
713113	Taxa normal	0,00	0,00	0,00	0,00	0,00	0,00
7132	Transmissoes intracomunitarias	0,00	0,00	0,00	0,00	0,00	0,00
71321	Transmissoes intracom. - isentas	0,00	0,00	0,00	0,00	0,00	0,00

## Balancete Analítico

## Encerramento

z01 ASSOC. SOLD. SOCIAL DA FREG. GÂMBIA-PONTES-A.

2910 - 312 Setúbal

509275060

Exercicio de 2013

Contas: 11 a 89

Conta	Nome	Período		Acumulado		Saldo Devedor	Saldo Credor
		Débito	Crédito	Débito	Crédito		
71322	Vendas distancia tributadas n/e.M.	0,00	0,00	0,00	0,00	0,00	0,00
713221	Espanha	0,00	0,00	0,00	0,00	0,00	0,00
71323	Bens instalação/montagem na C.E.E.	0,00	0,00	0,00	0,00	0,00	0,00
7133	Vendas paises terceiros	0,00	0,00	0,00	0,00	0,00	0,00
71331	Vendas normais	0,00	0,00	0,00	0,00	0,00	0,00
71332	Bens instalação/montagem P.Terceiro	0,00	0,00	0,00	0,00	0,00	0,00
7138	Vendas p/trespasse	0,00	0,00	0,00	0,00	0,00	0,00
714	Activos biológicos	0,00	0,00	0,00	0,00	0,00	0,00
7141	Mercadorias	0,00	0,00	0,00	0,00	0,00	0,00
71411	Taxa reduzida	0,00	0,00	0,00	0,00	0,00	0,00
71412	Taxa intermedia	0,00	0,00	0,00	0,00	0,00	0,00
71413	Taxa normal	0,00	0,00	0,00	0,00	0,00	0,00
7142	Materias primas, subsid.E consumo	0,00	0,00	0,00	0,00	0,00	0,00
71421	Taxa reduzida	0,00	0,00	0,00	0,00	0,00	0,00
71422	Taxa intermedia	0,00	0,00	0,00	0,00	0,00	0,00
71423	Taxa normal	0,00	0,00	0,00	0,00	0,00	0,00
715	Materiais de consumo	0,00	0,00	0,00	0,00	0,00	0,00
7151	Material desportivo	0,00	0,00	0,00	0,00	0,00	0,00
7152	Medicamentos e artigos de saúde	0,00	0,00	0,00	0,00	0,00	0,00
71521	Taxa reduzida - mov.Mensal	0,00	0,00	0,00	0,00	0,00	0,00
71522	Taxa reduzida - reg.Anual	0,00	0,00	0,00	0,00	0,00	0,00
7153	Material de representação e propaganda	0,00	0,00	0,00	0,00	0,00	0,00
71531	Taxa intermedia - mov.Mensal	0,00	0,00	0,00	0,00	0,00	0,00
71532	Taxa intermedia - reg.Anual	0,00	0,00	0,00	0,00	0,00	0,00
7154	Taxa normal	0,00	0,00	0,00	0,00	0,00	0,00
71541	Taxa normal - mov.Mensal	0,00	0,00	0,00	0,00	0,00	0,00
71542	Taxa normal - reg.Anual	0,00	0,00	0,00	0,00	0,00	0,00
716	Iva das vendas com imposto incluído	0,00	0,00	0,00	0,00	0,00	0,00
7161	Taxa reduzida	0,00	0,00	0,00	0,00	0,00	0,00
7162	Taxa intermedia	0,00	0,00	0,00	0,00	0,00	0,00
7163	Taxa normal	0,00	0,00	0,00	0,00	0,00	0,00
717	Devoluções de vendas	0,00	0,00	0,00	0,00	0,00	0,00
7171	Mercadorias	0,00	0,00	0,00	0,00	0,00	0,00
71711	Mercado nacional	0,00	0,00	0,00	0,00	0,00	0,00
717111	Nao isentas liquidação iva	0,00	0,00	0,00	0,00	0,00	0,00
7171111	Taxa reduzida	0,00	0,00	0,00	0,00	0,00	0,00
7171112	Taxa intermedia	0,00	0,00	0,00	0,00	0,00	0,00
7171113	Taxa normal	0,00	0,00	0,00	0,00	0,00	0,00
717112	Isentas com direito a dedução	0,00	0,00	0,00	0,00	0,00	0,00
7171121	De outras vendas ( artº.20º civa )	0,00	0,00	0,00	0,00	0,00	0,00
717113	Isentas sem direito a dedução	0,00	0,00	0,00	0,00	0,00	0,00
717114	Sujeitas a regimes particulares	0,00	0,00	0,00	0,00	0,00	0,00
7171141	Combustiveis	0,00	0,00	0,00	0,00	0,00	0,00
7171142	Outras suj.Regimes particulares	0,00	0,00	0,00	0,00	0,00	0,00
717116	De bens em 2ª mao	0,00	0,00	0,00	0,00	0,00	0,00
71712	De transmissoes intracomunitarias	0,00	0,00	0,00	0,00	0,00	0,00
717121	De transmissoes intracom. - isentas	0,00	0,00	0,00	0,00	0,00	0,00
717122	De vendas a distancia na U.E.	0,00	0,00	0,00	0,00	0,00	0,00
7171221	Espanha	0,00	0,00	0,00	0,00	0,00	0,00
717123	De bens suj.Instal./montagem U.E.	0,00	0,00	0,00	0,00	0,00	0,00
71713	De vendas paises terceiros	0,00	0,00	0,00	0,00	0,00	0,00
717131	De vendas normais	0,00	0,00	0,00	0,00	0,00	0,00
717132	De bens suj.Instalação/montagem	0,00	0,00	0,00	0,00	0,00	0,00
71714	Cedencias	0,00	0,00	0,00	0,00	0,00	0,00
717141	Taxa reduzida	0,00	0,00	0,00	0,00	0,00	0,00
717142	Taxa intermedia	0,00	0,00	0,00	0,00	0,00	0,00
717143	Taxa normal	0,00	0,00	0,00	0,00	0,00	0,00
7172	Mat.Primas, subsidiarias e consumo	0,00	0,00	0,00	0,00	0,00	0,00
71721	Mercado nacional	0,00	0,00	0,00	0,00	0,00	0,00
717211	Nao isentas liquidação iva	0,00	0,00	0,00	0,00	0,00	0,00
7172111	Taxa reduzida	0,00	0,00	0,00	0,00	0,00	0,00
7172112	Taxa intermedia	0,00	0,00	0,00	0,00	0,00	0,00
7172113	Taxa normal	0,00	0,00	0,00	0,00	0,00	0,00
717212	Isentas com direito a dedução	0,00	0,00	0,00	0,00	0,00	0,00
7172121	De outras vendas ( artº.20º civa )	0,00	0,00	0,00	0,00	0,00	0,00
717213	Isentas sem direito a dedução	0,00	0,00	0,00	0,00	0,00	0,00

## Balancete Analítico

## Encerramento

z01 ASSOC. SOLD. SOCIAL DA FREG. GÂMBIA-PONTES-A.

2910 - 312 Setúbal

509275060

Exercicio de 2013

Contas: 11 a 89

Conta	Nome	Período		Acumulado		Saldo Devedor	Saldo Credor
		Débito	Crédito	Débito	Crédito		
71722	De transmissões intracomunitárias	0,00	0,00	0,00	0,00	0,00	0,00
717221	De transmissões intracom. - isentas	0,00	0,00	0,00	0,00	0,00	0,00
717222	De vendas a distância na U.E.	0,00	0,00	0,00	0,00	0,00	0,00
7172221	Espanha	0,00	0,00	0,00	0,00	0,00	0,00
717223	De bens suj.Instal./montagem U.E.	0,00	0,00	0,00	0,00	0,00	0,00
71723	De vendas países terceiros	0,00	0,00	0,00	0,00	0,00	0,00
717231	De vendas normais	0,00	0,00	0,00	0,00	0,00	0,00
717232	De bens suj.Instalação/montagem	0,00	0,00	0,00	0,00	0,00	0,00
71724	Cedências	0,00	0,00	0,00	0,00	0,00	0,00
717241	Taxa reduzida	0,00	0,00	0,00	0,00	0,00	0,00
717242	Taxa intermédia	0,00	0,00	0,00	0,00	0,00	0,00
717243	Taxa normal	0,00	0,00	0,00	0,00	0,00	0,00
718	Descontos e abatimentos em vendas	0,00	0,00	0,00	0,00	0,00	0,00
7181	Mercadorias	0,00	0,00	0,00	0,00	0,00	0,00
71811	Mercado nacional	0,00	0,00	0,00	0,00	0,00	0,00
718111	Não isentas liquidação iva	0,00	0,00	0,00	0,00	0,00	0,00
7181111	Taxa reduzida	0,00	0,00	0,00	0,00	0,00	0,00
7181112	Taxa intermédia	0,00	0,00	0,00	0,00	0,00	0,00
7181113	Taxa normal	0,00	0,00	0,00	0,00	0,00	0,00
718112	Isentas com direito a dedução	0,00	0,00	0,00	0,00	0,00	0,00
7181121	Outras vendas ( artº.20º civa )	0,00	0,00	0,00	0,00	0,00	0,00
718113	Isentas sem direito a dedução	0,00	0,00	0,00	0,00	0,00	0,00
718114	Sujeitas a regimes particulares	0,00	0,00	0,00	0,00	0,00	0,00
7181141	Combustíveis	0,00	0,00	0,00	0,00	0,00	0,00
7181142	Tabacos	0,00	0,00	0,00	0,00	0,00	0,00
7181143	Outras suj.Regimes particulares	0,00	0,00	0,00	0,00	0,00	0,00
718116	De bens em 2ª mão	0,00	0,00	0,00	0,00	0,00	0,00
71812	De transmissões intracomunitárias	0,00	0,00	0,00	0,00	0,00	0,00
718121	De transmissões intracom. - isentas	0,00	0,00	0,00	0,00	0,00	0,00
718122	De vendas a distância na U.E.	0,00	0,00	0,00	0,00	0,00	0,00
7181221	Espanha	0,00	0,00	0,00	0,00	0,00	0,00
718123	De bens suj.Instal./montagem U.E.	0,00	0,00	0,00	0,00	0,00	0,00
71813	De vendas países terceiros	0,00	0,00	0,00	0,00	0,00	0,00
718131	De vendas normais	0,00	0,00	0,00	0,00	0,00	0,00
718132	De bens suj.Instalação/montagem	0,00	0,00	0,00	0,00	0,00	0,00
7182	Mat.Primas, subsidiárias e consumo	0,00	0,00	0,00	0,00	0,00	0,00
71821	Mercado nacional	0,00	0,00	0,00	0,00	0,00	0,00
718211	Não isentas liquidação iva	0,00	0,00	0,00	0,00	0,00	0,00
7182111	Taxa reduzida	0,00	0,00	0,00	0,00	0,00	0,00
7182112	Taxa intermédia	0,00	0,00	0,00	0,00	0,00	0,00
7182113	Taxa normal	0,00	0,00	0,00	0,00	0,00	0,00
718212	Isentas com direito a dedução	0,00	0,00	0,00	0,00	0,00	0,00
7182121	Outras vendas ( artº.20º civa )	0,00	0,00	0,00	0,00	0,00	0,00
718213	Isentas sem direito a dedução	0,00	0,00	0,00	0,00	0,00	0,00
71822	De transmissões intracomunitárias	0,00	0,00	0,00	0,00	0,00	0,00
718221	De transmissões intracom. - isentas	0,00	0,00	0,00	0,00	0,00	0,00
718222	De vendas a distância na U.E.	0,00	0,00	0,00	0,00	0,00	0,00
7182221	Espanha	0,00	0,00	0,00	0,00	0,00	0,00
718223	De bens suj.Instal./montagem U.E.	0,00	0,00	0,00	0,00	0,00	0,00
71823	De vendas países terceiros	0,00	0,00	0,00	0,00	0,00	0,00
718231	De vendas normais	0,00	0,00	0,00	0,00	0,00	0,00
718232	De bens suj.Instalação/montagem	0,00	0,00	0,00	0,00	0,00	0,00
72	Prestações de serviços	0,00	0,00	64.029,41	64.029,41	0,00	0,00
721	Quotas dos utilizadores/Mensalidades	0,00	0,00	58.539,41	58.539,41	0,00	0,00
7211	Infância e juventude	0,00	0,00	0,00	0,00	0,00	0,00
72112	Taxa normal	0,00	0,00	0,00	0,00	0,00	0,00
72114	Prest.Serv.(alin.B nº1 artº20ºciva)	0,00	0,00	0,00	0,00	0,00	0,00
7212	Família e comunidade	0,00	0,00	0,00	0,00	0,00	0,00
72121	Serviços normais	0,00	0,00	0,00	0,00	0,00	0,00
721211	Taxa normal	0,00	0,00	0,00	0,00	0,00	0,00
72122	Transp.Int.Prest.Serviços ac.C.E.E.	0,00	0,00	0,00	0,00	0,00	0,00
72123	Prest.Sob contrato de empreitada	0,00	0,00	0,00	0,00	0,00	0,00
72124	Instalação/montagem bens na C.E.E	0,00	0,00	0,00	0,00	0,00	0,00
72125	Prest.Serv.Prevista no artº.6ºciva	0,00	0,00	0,00	0,00	0,00	0,00
72126	Outros serviços isentos	0,00	0,00	0,00	0,00	0,00	0,00



## Balancete Analítico

## Encerramento

**z01 ASSOC. SOLD. SOCIAL DA FREG. GÂMBIA-PONTES-A.**  
 2910 - 312 Setúbal  
 509275060

Contas: 11 a 89

Exercício de 2013

Conta	Nome	Período		Acumulado		Saldo Devedor	Saldo Credor
		Débito	Crédito	Débito	Crédito		
7213	Invalidez e reabilitação	0,00	0,00	0,00	0,00	0,00	0,00
72131	Serviços normais	0,00	0,00	0,00	0,00	0,00	0,00
721311	Taxa normal	0,00	0,00	0,00	0,00	0,00	0,00
72134	Instalação/montagem bens P.Terceiro	0,00	0,00	0,00	0,00	0,00	0,00
72135	Prest.Serv.Previstas artº.6ºciva	0,00	0,00	0,00	0,00	0,00	0,00
72136	Outros serviços isentos	0,00	0,00	0,00	0,00	0,00	0,00
7214	Terceira idade	0,00	0,00	58.539,41	58.539,41	0,00	0,00
72141	Lares	0,00	0,00	0,00	0,00	0,00	0,00
72142	Centros de dia	0,00	0,00	28.887,70	28.887,70	0,00	0,00
72143	Apoio domiciliário	0,00	0,00	29.651,71	29.651,71	0,00	0,00
72144	Centros de convívio	0,00	0,00	0,00	0,00	0,00	0,00
722	Quotizações e jóias	0,00	0,00	5.490,00	5.490,00	0,00	0,00
7221	Quotizações	0,00	0,00	5.490,00	5.490,00	0,00	0,00
723	Promoções para captação de recursos	0,00	0,00	0,00	0,00	0,00	0,00
724	Rendimentos de patrocinadores e colabora	0,00	0,00	0,00	0,00	0,00	0,00
725	Serviços secundários	0,00	0,00	0,00	0,00	0,00	0,00
7251	Taxa normal	0,00	0,00	0,00	0,00	0,00	0,00
726	Iva dos serviços com imposto incluído	0,00	0,00	0,00	0,00	0,00	0,00
7261	Taxa normal	0,00	0,00	0,00	0,00	0,00	0,00
727	Devoluções - Prestações de serviços	0,00	0,00	0,00	0,00	0,00	0,00
727001	Serviço de CD	0,00	0,00	0,00	0,00	0,00	0,00
727002	Serviço de SAD	0,00	0,00	0,00	0,00	0,00	0,00
728	Descontos e abatimentos	0,00	0,00	0,00	0,00	0,00	0,00
7281	Serviço "A"	0,00	0,00	0,00	0,00	0,00	0,00
72811	Em território nacional	0,00	0,00	0,00	0,00	0,00	0,00
728112	Taxa normal	0,00	0,00	0,00	0,00	0,00	0,00
728114	Serviços previstos artº.20ºciva	0,00	0,00	0,00	0,00	0,00	0,00
72812	Em países comunitários	0,00	0,00	0,00	0,00	0,00	0,00
728121	Serviços normais	0,00	0,00	0,00	0,00	0,00	0,00
7281211	Taxa normal	0,00	0,00	0,00	0,00	0,00	0,00
728122	Trans.Int.Prest.Serv.Ac.C.E.E.	0,00	0,00	0,00	0,00	0,00	0,00
728123	Prest.Sob contrato de empreitada	0,00	0,00	0,00	0,00	0,00	0,00
728124	Instalação/montagem bens na C.E.E.	0,00	0,00	0,00	0,00	0,00	0,00
728125	Prest.Serv.Previstas artº.6ºciva	0,00	0,00	0,00	0,00	0,00	0,00
728126	Outros serviços isentos	0,00	0,00	0,00	0,00	0,00	0,00
72813	Em países terceiros	0,00	0,00	0,00	0,00	0,00	0,00
728131	Serviços normais	0,00	0,00	0,00	0,00	0,00	0,00
7281311	Taxa normal	0,00	0,00	0,00	0,00	0,00	0,00
728134	Instalação/montagem bens P.Terceiro	0,00	0,00	0,00	0,00	0,00	0,00
728135	Prest.Serv.Previstas artº.6ºciva	0,00	0,00	0,00	0,00	0,00	0,00
728136	Outros serviços isentos	0,00	0,00	0,00	0,00	0,00	0,00
73	Variações nos inventários da produção	0,00	0,00	0,00	0,00	0,00	0,00
731	Produtos acabados e intermédios	0,00	0,00	0,00	0,00	0,00	0,00
732	Subprodutos, desperdícios, resíduos e re	0,00	0,00	0,00	0,00	0,00	0,00
733	Produtos e trabalhos em curso	0,00	0,00	0,00	0,00	0,00	0,00
734	Activos biológicos	0,00	0,00	0,00	0,00	0,00	0,00
74	Trabalhos para a própria entidade	0,00	0,00	0,00	0,00	0,00	0,00
741	Ativos fixos tangíveis	0,00	0,00	0,00	0,00	0,00	0,00
742	Activos intangíveis	0,00	0,00	0,00	0,00	0,00	0,00
743	Propriedades de investimento	0,00	0,00	0,00	0,00	0,00	0,00
744	Activos por gastos diferidos	0,00	0,00	0,00	0,00	0,00	0,00
7441	Custos diferidos	0,00	0,00	0,00	0,00	0,00	0,00
7442	Imobilizações em curso	0,00	0,00	0,00	0,00	0,00	0,00
75	Subsídios,doações e legados à exploração	0,00	0,00	75.060,73	75.060,73	0,00	0,00
751	Subsídios do estado e outros entes públi	0,00	0,00	75.060,73	75.060,73	0,00	0,00
7511	Segurança Social	0,00	0,00	75.060,73	75.060,73	0,00	0,00
75111	Terceira Idade	0,00	0,00	75.060,73	75.060,73	0,00	0,00
751111	Centro de dia	0,00	0,00	13.837,56	13.837,56	0,00	0,00
751112	SAD - Apoio domiciliário	0,00	0,00	49.239,48	49.239,48	0,00	0,00
751113	IEFP - Programas POC's	0,00	0,00	11.983,69	11.983,69	0,00	0,00
752	Subsídios de outras entidades	0,00	0,00	0,00	0,00	0,00	0,00
753	Doações e heranças	0,00	0,00	0,00	0,00	0,00	0,00
754	Legados	0,00	0,00	0,00	0,00	0,00	0,00
76	Reversões	0,00	0,00	0,00	0,00	0,00	0,00

## Balancete Analítico

## Encerramento

z01 ASSOC. SOLD. SOCIAL DA FREG. GÂMBIA-PONTES-A.

2910 - 312 Setúbal

509275060

Exercicio de 2013

Contas: 11 a 89

Conta	Nome	Período		Acumulado		Saldo Devedor	Saldo Credor
		Débito	Crédito	Débito	Crédito		
761	De depreciações e de amortizações	0,00	0,00	0,00	0,00	0,00	0,00
7611	Propriedades de investimento	0,00	0,00	0,00	0,00	0,00	0,00
7612	Activos fixos tangíveis	0,00	0,00	0,00	0,00	0,00	0,00
7613	Activos intangíveis	0,00	0,00	0,00	0,00	0,00	0,00
762	De perdas por imparidade	0,00	0,00	0,00	0,00	0,00	0,00
7621	Em dívidas a receber	0,00	0,00	0,00	0,00	0,00	0,00
76211	Clientes	0,00	0,00	0,00	0,00	0,00	0,00
76212	Outros devedores	0,00	0,00	0,00	0,00	0,00	0,00
7622	Em inventários	0,00	0,00	0,00	0,00	0,00	0,00
7623	Em investimentos financeiros	0,00	0,00	0,00	0,00	0,00	0,00
7624	Em propriedades de investimento	0,00	0,00	0,00	0,00	0,00	0,00
7625	Em activos fixos tangíveis	0,00	0,00	0,00	0,00	0,00	0,00
7626	Em activos intangíveis	0,00	0,00	0,00	0,00	0,00	0,00
7627	Em investimentos em curso	0,00	0,00	0,00	0,00	0,00	0,00
7628	Em activos não correntes detidos para ve	0,00	0,00	0,00	0,00	0,00	0,00
763	De provisões	0,00	0,00	0,00	0,00	0,00	0,00
7631	Impostos	0,00	0,00	0,00	0,00	0,00	0,00
7632	Garantias a clientes	0,00	0,00	0,00	0,00	0,00	0,00
7633	Processos judiciais em curso	0,00	0,00	0,00	0,00	0,00	0,00
7634	Acidentes no trabalho e doenças profissi	0,00	0,00	0,00	0,00	0,00	0,00
7635	Matérias ambientais	0,00	0,00	0,00	0,00	0,00	0,00
7636	Contratos onerosos	0,00	0,00	0,00	0,00	0,00	0,00
7637	Reestruturação	0,00	0,00	0,00	0,00	0,00	0,00
7638	Específicos	0,00	0,00	0,00	0,00	0,00	0,00
7639	Outras provisões	0,00	0,00	0,00	0,00	0,00	0,00
77	Ganhos por aumentos de justo valor	0,00	0,00	0,00	0,00	0,00	0,00
771	Em instrumentos financeiros	0,00	0,00	0,00	0,00	0,00	0,00
772	Em investimentos financeiros	0,00	0,00	0,00	0,00	0,00	0,00
773	Em propriedades de investimento	0,00	0,00	0,00	0,00	0,00	0,00
774	Em activos biológicos	0,00	0,00	0,00	0,00	0,00	0,00
78	Outros rendimentos e ganhos	0,00	0,00	1.965,17	1.965,17	0,00	0,00
781	Rendimentos suplementares	0,00	0,00	0,00	0,00	0,00	0,00
7811	Serviços sociais	0,00	0,00	0,00	0,00	0,00	0,00
78111	Nao isentos de iva	0,00	0,00	0,00	0,00	0,00	0,00
781111	Taxa reduzida	0,00	0,00	0,00	0,00	0,00	0,00
781112	Taxa intermedia	0,00	0,00	0,00	0,00	0,00	0,00
781113	Taxa normal	0,00	0,00	0,00	0,00	0,00	0,00
78112	Isentos sem direito a dedução	0,00	0,00	0,00	0,00	0,00	0,00
7812	Aluguer de equipamento	0,00	0,00	0,00	0,00	0,00	0,00
78121	Nao isentos de iva	0,00	0,00	0,00	0,00	0,00	0,00
781211	Taxa normal	0,00	0,00	0,00	0,00	0,00	0,00
7813	Estudos, projectos e assistência tecnoló	0,00	0,00	0,00	0,00	0,00	0,00
78131	Nao isentos de iva	0,00	0,00	0,00	0,00	0,00	0,00
781311	Taxa normal	0,00	0,00	0,00	0,00	0,00	0,00
781312	Isentos c/direito dedução - artº.6º	0,00	0,00	0,00	0,00	0,00	0,00
7814	Royalties	0,00	0,00	0,00	0,00	0,00	0,00
78141	Nao isentos de iva	0,00	0,00	0,00	0,00	0,00	0,00
781411	Taxa normal	0,00	0,00	0,00	0,00	0,00	0,00
781412	Isentos c/direito dedução - artº.6º	0,00	0,00	0,00	0,00	0,00	0,00
7815	Desempenho de cargos sociais noutras emp	0,00	0,00	0,00	0,00	0,00	0,00
78151	Nao isentos de iva	0,00	0,00	0,00	0,00	0,00	0,00
781511	Taxa normal	0,00	0,00	0,00	0,00	0,00	0,00
7816	Outros rendimentos suplementares	0,00	0,00	0,00	0,00	0,00	0,00
78161	Nao especif.Inerentes valor acresc.	0,00	0,00	0,00	0,00	0,00	0,00
781611	Nao isentos de iva	0,00	0,00	0,00	0,00	0,00	0,00
7816111	Taxa reduzida	0,00	0,00	0,00	0,00	0,00	0,00
7816112	Taxa intermedia	0,00	0,00	0,00	0,00	0,00	0,00
7816113	Taxa normal	0,00	0,00	0,00	0,00	0,00	0,00
781612	Isentos s/direito a dedução	0,00	0,00	0,00	0,00	0,00	0,00
781613	Isentos c/direito dedução - artº.6º	0,00	0,00	0,00	0,00	0,00	0,00
78162	Venda de energia	0,00	0,00	0,00	0,00	0,00	0,00
781621	Nao isenta de iva	0,00	0,00	0,00	0,00	0,00	0,00
7816211	Taxa reduzida	0,00	0,00	0,00	0,00	0,00	0,00
782	Descontos de pronto pagamento obtidos	0,00	0,00	0,00	0,00	0,00	0,00
7821	Com regularização de iva	0,00	0,00	0,00	0,00	0,00	0,00

## Balancete Analítico

## Encerramento

**z01 ASSOC. SOLD. SOCIAL DA FREG. GÂMBIA-PONTES-A.**  
 2910 - 312 Setúbal  
 509275060

Exercício de 2013

Contas: 11 a 89

Conta	Nome	Período		Acumulado		Saldo Devedor	Saldo Credor
		Débito	Crédito	Débito	Crédito		
78211	Respeitantes a imobilizado	0,00	0,00	0,00	0,00	0,00	0,00
78212	Respeitantes a existencias	0,00	0,00	0,00	0,00	0,00	0,00
78213	Respeitantes a outros bens/serviços	0,00	0,00	0,00	0,00	0,00	0,00
7822	Sem regularização de iva	0,00	0,00	0,00	0,00	0,00	0,00
783	Recuperação de dívidas a receber	0,00	0,00	0,00	0,00	0,00	0,00
784	Ganhos em inventários	0,00	0,00	0,00	0,00	0,00	0,00
7841	Sinistros	0,00	0,00	0,00	0,00	0,00	0,00
7842	Sobras	0,00	0,00	0,00	0,00	0,00	0,00
7843	Ofertas de fornecedores	0,00	0,00	0,00	0,00	0,00	0,00
7848	Outros ganhos	0,00	0,00	0,00	0,00	0,00	0,00
785	Rendimentos e ganhos em subsidiárias, as	0,00	0,00	0,00	0,00	0,00	0,00
7851	Aplicação do método da equivalência patr	0,00	0,00	0,00	0,00	0,00	0,00
7852	Alienações	0,00	0,00	0,00	0,00	0,00	0,00
78521	Valor de realização	0,00	0,00	0,00	0,00	0,00	0,00
78522	Transferencia custos/amortização	0,00	0,00	0,00	0,00	0,00	0,00
7858	Outros rendimentos e ganhos	0,00	0,00	0,00	0,00	0,00	0,00
786	Rendimentos e ganhos nos restantes activ	0,00	0,00	0,00	0,00	0,00	0,00
7861	Diferenças de câmbio favoráveis	0,00	0,00	0,00	0,00	0,00	0,00
7862	Alienações	0,00	0,00	0,00	0,00	0,00	0,00
7868	Outros rendimentos e ganhos	0,00	0,00	0,00	0,00	0,00	0,00
787	Rendimentos e ganhos em investimentos nã	0,00	0,00	0,00	0,00	0,00	0,00
7871	Alienações	0,00	0,00	0,00	0,00	0,00	0,00
78711	Alienação imobilizações corporeas	0,00	0,00	0,00	0,00	0,00	0,00
787111	Valor de realização	0,00	0,00	0,00	0,00	0,00	0,00
7871111	Taxa reduzida	0,00	0,00	0,00	0,00	0,00	0,00
7871112	Taxa intermedia	0,00	0,00	0,00	0,00	0,00	0,00
7871113	Taxa normal	0,00	0,00	0,00	0,00	0,00	0,00
7871114	Isentos ( n.º.33 art.º.9º civa )	0,00	0,00	0,00	0,00	0,00	0,00
7871115	Vendas imobilizado p/respasse	0,00	0,00	0,00	0,00	0,00	0,00
7871116	Mercado externo	0,00	0,00	0,00	0,00	0,00	0,00
78711161	Transmissões intracomunitarias	0,00	0,00	0,00	0,00	0,00	0,00
78711162	Exportações	0,00	0,00	0,00	0,00	0,00	0,00
787112	Transferencia custos/amortização	0,00	0,00	0,00	0,00	0,00	0,00
78712	Alienação imobilizações incorporeas	0,00	0,00	0,00	0,00	0,00	0,00
7872	Sinistros	0,00	0,00	0,00	0,00	0,00	0,00
7873	Rendas e outros rendimentos em proprieda	0,00	0,00	0,00	0,00	0,00	0,00
78731	Terrenos e recursos naturais	0,00	0,00	0,00	0,00	0,00	0,00
78732	Edifícios e outras construções	0,00	0,00	0,00	0,00	0,00	0,00
7878	Outros rendimentos e ganhos	0,00	0,00	0,00	0,00	0,00	0,00
788	Outros	0,00	0,00	1.965,17	1.965,17	0,00	0,00
7881	Correcções relativas a períodos anterior	0,00	0,00	0,00	0,00	0,00	0,00
7882	Excesso da estimativa para impostos	0,00	0,00	0,00	0,00	0,00	0,00
7883	Imputação de subsídios para investimento	0,00	0,00	0,00	0,00	0,00	0,00
7884	Ganhos em outros instrumentos financeiro	0,00	0,00	0,00	0,00	0,00	0,00
7885	Restituição de impostos	0,00	0,00	0,00	0,00	0,00	0,00
7888	Outros não especificados	0,00	0,00	1.965,17	1.965,17	0,00	0,00
78881	Valores restituídos de seguros	0,00	0,00	105,39	105,39	0,00	0,00
78882	Ofertas de fornecedores	0,00	0,00	0,00	0,00	0,00	0,00
78883	Sobras normais	0,00	0,00	0,00	0,00	0,00	0,00
78884	Nao especif.Alheios valor acresc.	0,00	0,00	0,00	0,00	0,00	0,00
788841	Nao isentos de iva	0,00	0,00	0,00	0,00	0,00	0,00
7888411	Taxa reduzida	0,00	0,00	0,00	0,00	0,00	0,00
7888412	Taxa intermedia	0,00	0,00	0,00	0,00	0,00	0,00
7888413	Taxa normal	0,00	0,00	0,00	0,00	0,00	0,00
788842	Isentos c/direito a dedução	0,00	0,00	0,00	0,00	0,00	0,00
788843	Isentos s/direito a dedução	0,00	0,00	0,00	0,00	0,00	0,00
788848	Recuperação de despesas	0,00	0,00	0,00	0,00	0,00	0,00
78885	Benefícios penalidades contratuais	0,00	0,00	0,00	0,00	0,00	0,00
78886	Diferenças cambio extraordinarias	0,00	0,00	0,00	0,00	0,00	0,00
78887	Outros nao especificados	0,00	0,00	1.859,78	1.859,78	0,00	0,00
788871001	Donativos espontaneos	0,00	0,00	0,00	0,00	0,00	0,00
788871002	Receita de eventos	0,00	0,00	1.359,78	1.359,78	0,00	0,00
788871003	Donativos	0,00	0,00	500,00	500,00	0,00	0,00
79	Juros, dividendos e outros rendimentos s	0,00	0,00	0,00	0,00	0,00	0,00
791	Juros obtidos	0,00	0,00	0,00	0,00	0,00	0,00

## Balancete Analítico

## Encerramento

**z01 ASSOC. SOLD. SOCIAL DA FREG. GÂMBIA-PONTES-A.**  
 2910 - 312 Setúbal  
 509275060

Exercício de 2013

Contas: 11 a 89

Conta	Nome	Período		Acumulado		Saldo Devedor	Saldo Credor
		Débito	Crédito	Débito	Crédito		
7911	De depósitos	0,00	0,00	0,00	0,00	0,00	0,00
7912	De outras aplicações de meios financeiro	0,00	0,00	0,00	0,00	0,00	0,00
7913	De financiamentos concedidos a associada	0,00	0,00	0,00	0,00	0,00	0,00
7914	De financiamentos concedidos a subsidiár	0,00	0,00	0,00	0,00	0,00	0,00
7915	De financiamentos obtidos	0,00	0,00	0,00	0,00	0,00	0,00
7916	Outros investimentos financeiros	0,00	0,00	0,00	0,00	0,00	0,00
7918	De outros financiamentos concedidos	0,00	0,00	0,00	0,00	0,00	0,00
79181	N/saques	0,00	0,00	0,00	0,00	0,00	0,00
792	Dividendos obtidos	0,00	0,00	0,00	0,00	0,00	0,00
7921	De aplicações de meios financeiros liqui	0,00	0,00	0,00	0,00	0,00	0,00
7922	De associadas e empreendimentos conjunto	0,00	0,00	0,00	0,00	0,00	0,00
7923	De subsidiárias	0,00	0,00	0,00	0,00	0,00	0,00
7928	Outras	0,00	0,00	0,00	0,00	0,00	0,00
798	Outros rendimentos similares	0,00	0,00	0,00	0,00	0,00	0,00
7984	Donativos	0,00	0,00	0,00	0,00	0,00	0,00
7988	Outros não especificados	0,00	0,00	0,00	0,00	0,00	0,00
	<b>Total da Classe</b>	0,00	0,00	141.492,74	141.492,74	0,00	0,00
<b>Resultados</b>							
81	Resultado líquido do periodod	15.244,65	0,00	170.772,12	170.772,12	0,00	0,00
811	Resultado antes de impostos	0,00	0,00	141.492,74	141.492,74	0,00	0,00
812	Imposto sobre o rendimento do período	0,00	0,00	0,00	0,00	0,00	0,00
8121	Imposto estimado para o período	0,00	0,00	0,00	0,00	0,00	0,00
8122	Imposto diferido	0,00	0,00	0,00	0,00	0,00	0,00
818	Resultado líquido	15.244,65	0,00	29.279,38	29.279,38	0,00	0,00
82	Resultados financeiros	0,00	0,00	0,00	0,00	0,00	0,00
821	JUROS	0,00	0,00	0,00	0,00	0,00	0,00
8211	JUROS DE MORA	0,00	0,00	0,00	0,00	0,00	0,00
83	(Resultados correntes)	0,00	0,00	0,00	0,00	0,00	0,00
84	Resultados extraordinários	0,00	0,00	0,00	0,00	0,00	0,00
85	Resultado Antes de Imposto	0,00	0,00	0,00	0,00	0,00	0,00
88	Resultado Líquido do exercício	0,00	0,00	0,00	0,00	0,00	0,00
89	Dividendos antecipados	0,00	0,00	0,00	0,00	0,00	0,00
	<b>Total da Classe</b>	15.244,65	0,00	170.772,12	170.772,12	0,00	0,00
	<b>Totais Balancete</b>	63.975,44	63.975,44	907.303,00	907.303,00	0,00	0,00